

# PLADIGA 2025

## MAPAS

MAPAS

## ÍNDICE MAPAS

- Mapa 1: Organización territorial, distritos forestais. Galicia.
- Mapa 2: Réxime de protección.
- Mapa 3.1.: Zonas de Alto Risco de Incendios Forestais (ZAR).
- Mapa 3.2.: Parroquias de Alta Actividade Incendiaria (PAAI).
- Mapas de infraestruturas:
  - Mapa 4.1: Puntos de vixilancia fixa.
  - Mapa 4.2: Cámaras de vixilancia.
  - Mapa 4.3: Bases de medios aéreos.
  - Mapa 4.4: Puntos de auga aptos para helicóptero.
  - Mapa 4.5: Puntos de auga non aptos para helicóptero.
  - Mapa 4.6: Cortalumes
- Mapa 5: Isócronas aéreas.

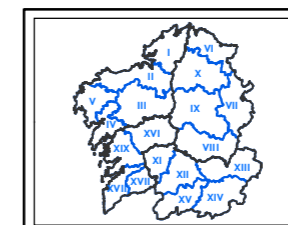
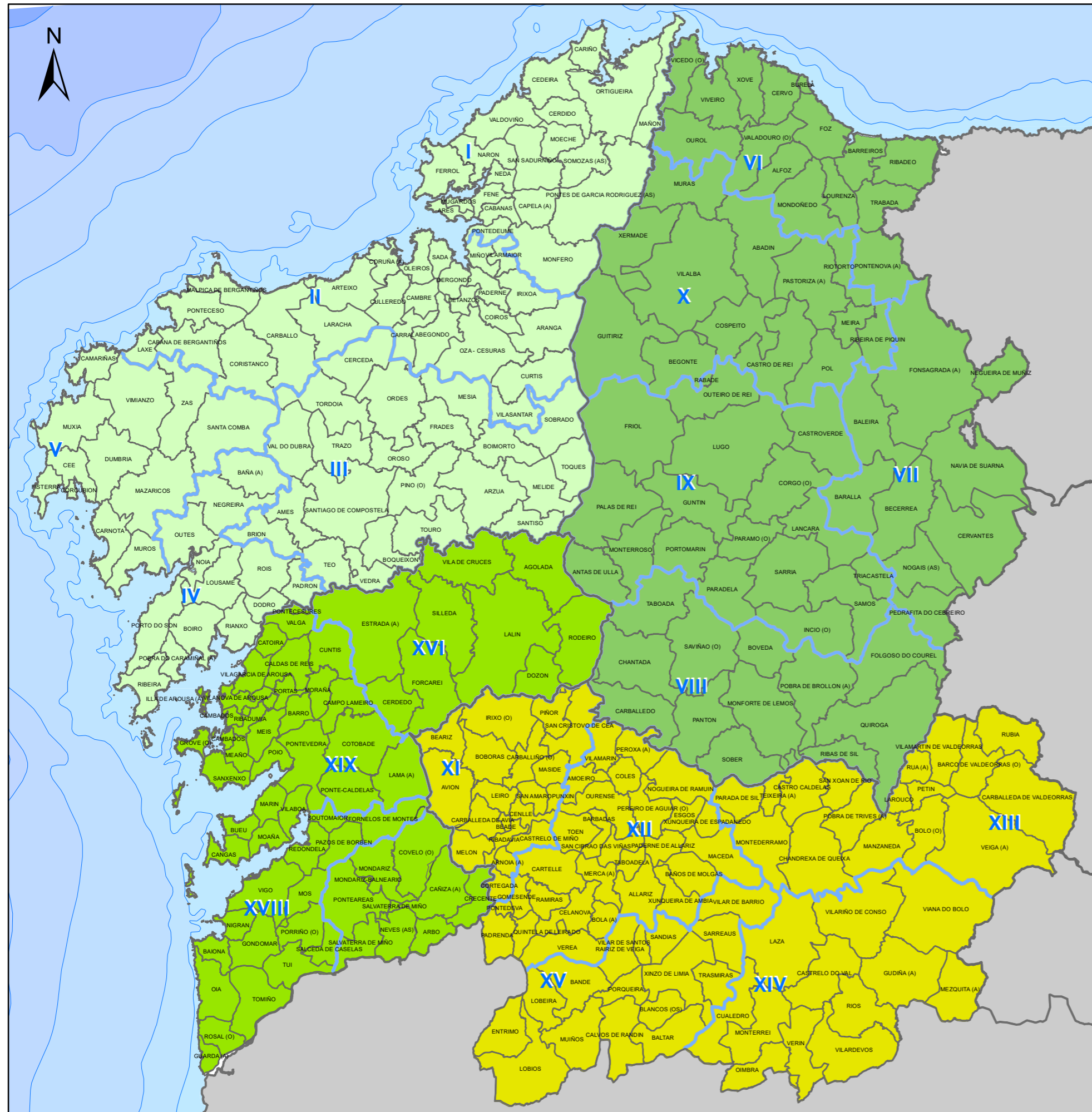

DISTRITOS FORESTAIS			
PROVINCIA	COD.	DISTRITO	DISTRITO
A CORUÑA	I	FERROL	XI O RIBEIRO - ARENTEIRO
	II	BERGANTIÑOS - MARIÑAS CORUÑESAS	XII MIÑO - ARNOIA
	III	SANTIAGO - MESETA INTERIOR	XIII VALDEORRAS - TRIVES
	IV	BARBANZA	XIV VERÍN - VIANA
	V	FISTERRA	XV A LIMIA
LUGO	VI	A MARIÑA LUCENSE	XVI DEZA - TABERÓS
	VII	FONSAGRADA - OS ANCARES	XVII O CONDADO - A PARADANTA
	IX	LUGO - SARRIA	XVIII VIGO - BAIXO MIÑO
	X	TERRA CHÁ	XIX CALDAS - O SALNÉS

1. ORGANIZACIÓN DO TERRITORIO (DISTRITOS FORESTAIS)

Proxección UTM. Zona 29N. Datum ETRS 1989

Escala: 1:850.000

Lenda xeral:

- Distríto Forestal
- Concello
- IX Código Distríto Forestal

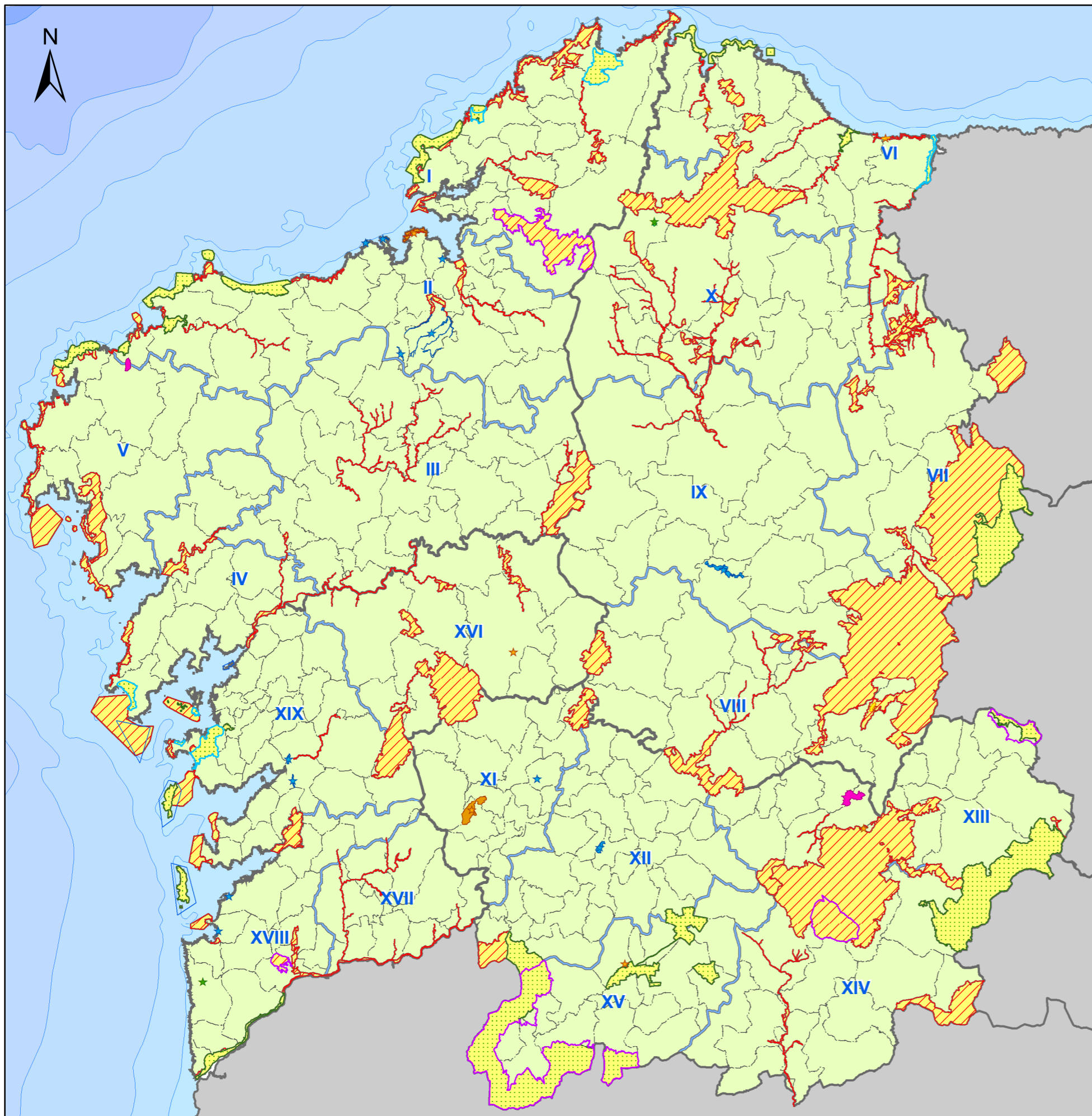

RÉXIME DE PROTECCIÓN		SUPERFICIE (ha)
<b>REDE NATURA 2000</b>		
	Zona de Especial Conservación (ZEC)	374.559
	Zona de Especial Protección para as Aves (ZEPA)	101.178
<b>REDE GALEGA DE ESPAZOS PROTEXIDOS</b>		
	Parque Nacional	8.333
	Parque Natural	49.087
	Monumento Natural	1.394
	Humidal Protexido	7.709
	Paisaxe Protexida	903
	Espazo Natural de Interese Local	1.079
	Espazo Privado de Interese Natural	126

Fonte: Consellería de Medio Ambiente, Territorio e Vivenda

DISTRITOS FORESTAIS			
PROVINCIA	COD.	DISTRITO	DISTRITO
A CORUÑA	I	FERROL	XI O RIBEIRO - ARENTEIRO
	II	BERGANTIÑOS - MARIÑAS CORUÑESAS	XII MIÑO - ARNOIA
	III	SANTIAGO - MESETA INTERIOR	XIII VALDEORRAS - TRIVES
	IV	BARBANZA	XIV VERÍN - VIANA
	V	FISTERRA	XV A LIMIA
LUGO	VI	A MARIÑA LUCENSE	XVI DEZA - TABEIRÓS
	VII	FONSAGRADA - OS ANCARES	XVII O CONDADO - A PARADANTA
	VIII	TERRA DE LEMOS	XVIII VIGO - BAIXO MIÑO
	IX	LUGO - SARRIA	XIX CALDAS - O SALNÉS
PONTEVEDRA	X	TERRA CHÁ	

XUNTA DE GALICIA | CONSELLERÍA DO MEDIO RURAL | PLADIGA 2025

**2. RÉXIME DE PROTECCIÓN**

Lenda xeral:  
 Distrito Forestal  
 Concello  
 Código do Distrito Forestal

Proxección UTM. Zona 29N. Datum ETRS 1989. Escala: 1:850.000

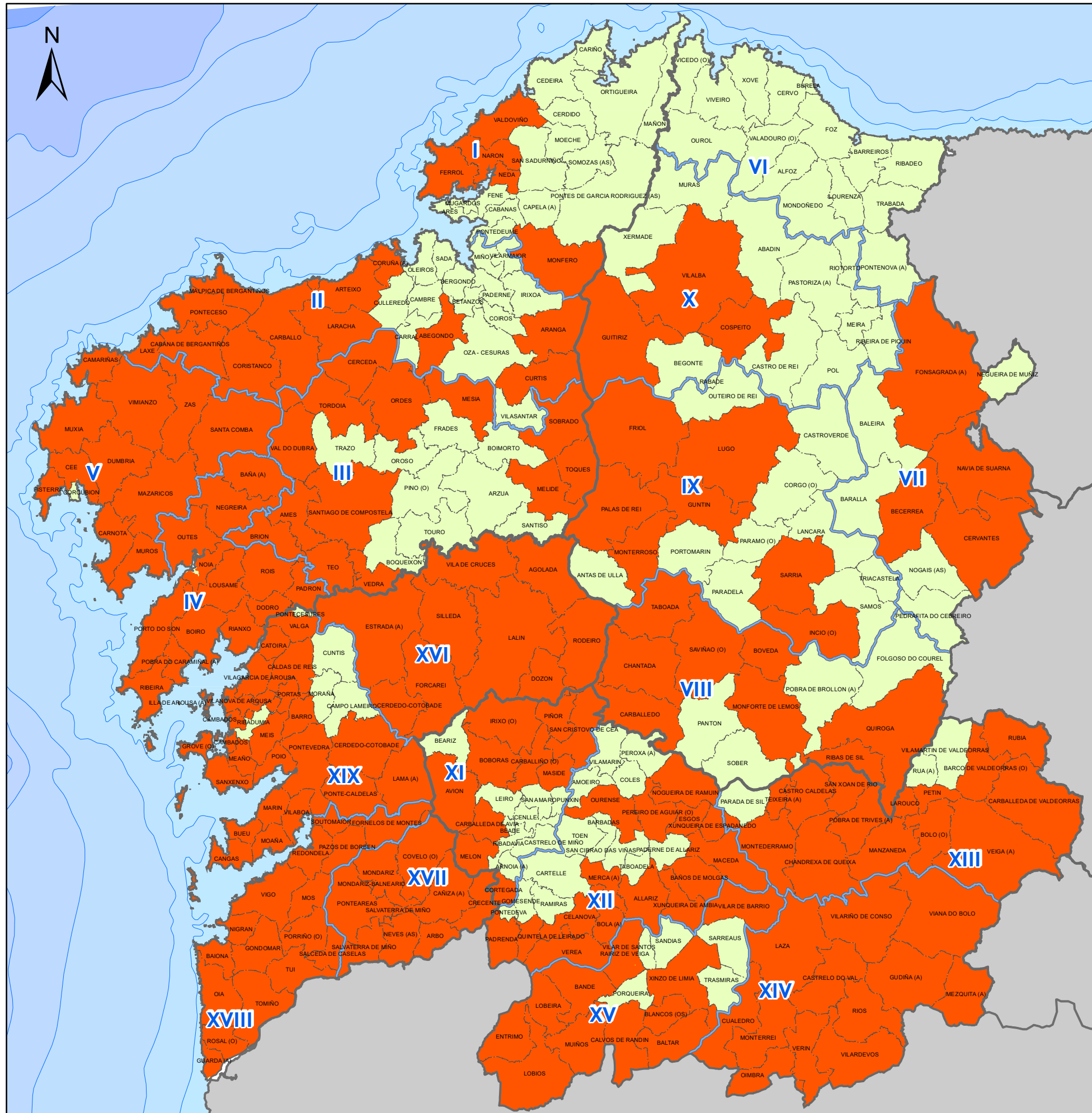

DESCRIPCIÓN	NÚMERO
Concellos declarados ZAR	194
Concellos non declarados ZAR	119
<b>Total</b>	<b>313</b>

Fonte: Consellería do Medio Rural

DISTRITOS FORESTAIS					
PROVINCIA	COD.	DISTRITO	PROVINCIA	COD.	DISTRITO
A CORUÑA	I	FERROL	OURENSE	XI	O RIBEIRO - ARENTEIRO
	II	BERGANTIÑOS - MARIÑAS CORUÑESAS		XII	MIÑO - ARNOIA
	III	SANTIAGO - MESETA INTERIOR		XIII	VALDEORRAS - TRIVES
	IV	BARBANZA		XIV	VERÍN - VIANA
	V	FISTERRA		XV	A LIMIA
LUGO	VI	A MARIÑA LUCENSE	PONTEVEDRA	XVI	DEZA - TABEIRÓS
	VII	FONSAGRADA - OS ANCARES		XVII	O CONDADO - A PARADANTA
	VIII	TERRA DE LEMOS		XVIII	VIGO - BAIXO MIÑO
	IX	LUGO - SARRIA		XIX	CALDAS - O SALNÉS
	X	TERRA CHÁ			

CONSELLERÍA DO MEDIO RURAL

**PLADIGA 2025**

Lenda xeral:

- Distrito Forestal
- Concello
- Código do Distrito Forestal

**3.1. ZONAS DE ALTO RISCO DE INCENDIO**

Proxección UTM. Zona 29N. Datum ETRS 1989

Escala: 1:850.000

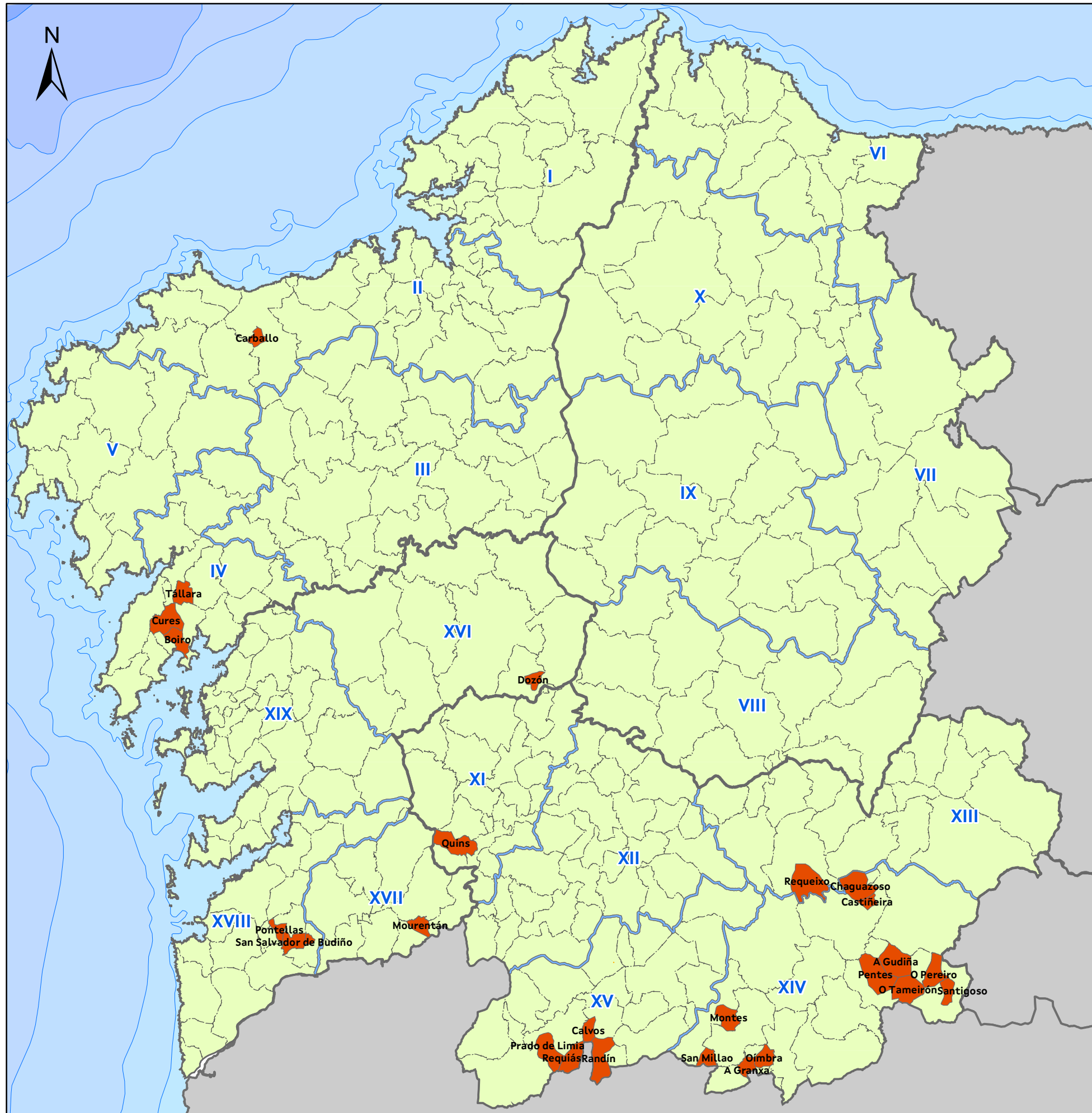

PAAI POR NÚMERO DE INCENDIOS (NI)

PROVINCIA	DISTRITO	CONCELLO	PARROQUIA	
A Coruña	2	Carballo	Carballo (San Xoán)	
	4	Boiro	Cures (Santo André) Boiro (Santa Baía)	
Ourense	14	Cualedro	Montes (Santa Baía) A Gudiña (San Martiño e San Pedro)	
		A Gudiña	Pentes (San Mamede) O Tameirón (Santa María)	
		A Mezquita	O Pereiro (San Pedro)	
		Oímbra	Oímbra (Santa María)	
		Vilariño de Conso	Chaguazoso (San Bernabé) Castiñeira (San Lourenzo)	
		15	Calvos de Randín	Calvos (Santiago) Randín (San Xoán)
		Muíños	Requiás (Santiago)	
	Pontevedra	16	Dozón	Dozón (Santa María)
		18	O Porriño	San Salvador de Budiño (San Salvador) Pontellas (Santiago)
			Salceda de Caselas	San Xurxo de Salceda (San Xurxo)

PAAI POR VIRULENCIA (GVI)

PROVINCIA	DISTRITO	CONCELLO	PARROQUIA
Ourense	13	Chandrexa de Queixa	Requeixo (Santa María Madanela)
	14	Cualedro	San Millao (Santa María)
		Oímbra	A Granxa (San Xoán)
	15	Muíños	Prado de Limia (San Salvador)

PAAI POR NÚMERO DE INCENDIOS E VIRULENCIA (NI/GVI)

PROVINCIA	DISTRITO	CONCELLO	PARROQUIA
A Coruña	4	Lousame	Tállara (San Pedro)
Ourense	11	Melón	Quins (Santa María)
	14	A Mezquita	Santigoso (San Simón)
Pontevedra	17	Arbo	Mourentán (San Cristovo)

Fonte: Consellería do Medio Rural

DESCRIBCIÓN	NÚMERO
Parroquias identificadas como PAAI	26

Fonte: Consellería do Medio Rural

DISTRITOS FORESTAIS			
PROVINCIA	COD.	DISTRITO	DISTRITO
A CORUÑA	I	FERROL	XI O RIBEIRO - ARENTEIRO
	II	BERGANTIÑOS - MARIÑAS CORUÑESAS	XII MIÑO - ARNOIA
	III	SANTIAGO - MESETA INTERIOR	XIII VALDEORRAS - TRIVES
	IV	BARBANZA	XIV VERÍN - VIANA
	V	FISTERRA	XV A LIMIA
LUGO	VI	A MARIÑA LUCENSE	XVI DEZA - TABEIRÓS
	VII	FONSAGRADA - OS ANCARES	XVII O CONDADO - A PARADANTA
	VIII	TERRA DE LEMOS	XVIII VIGO - BAIXO MIÑO
PONTEVEDRA	IX	LUGO - SARRIA	XIX CALDAS - O SALNÉS
	X	TERRA CHÁ	

XUNTA DE GALICIA | CONSELLERÍA DO MEDIO RURAL | PLADIGA 2025

**3.2. PARROQUIAS DE ALTA ACTIVIDADE INCENDIARIA**

Proxección UTM. Zona 29N. Datum ETRS 1989 | Escala: 1:850.000

Lenda xeral:  
 Distrito Forestal  
 Concello  
 Código do Distrito Forestal

0 3,75 7,5 15 22,5 30 37,5 Km.

# MAPA 4.1: PUNTOS DE VIXILANCIA FIXA

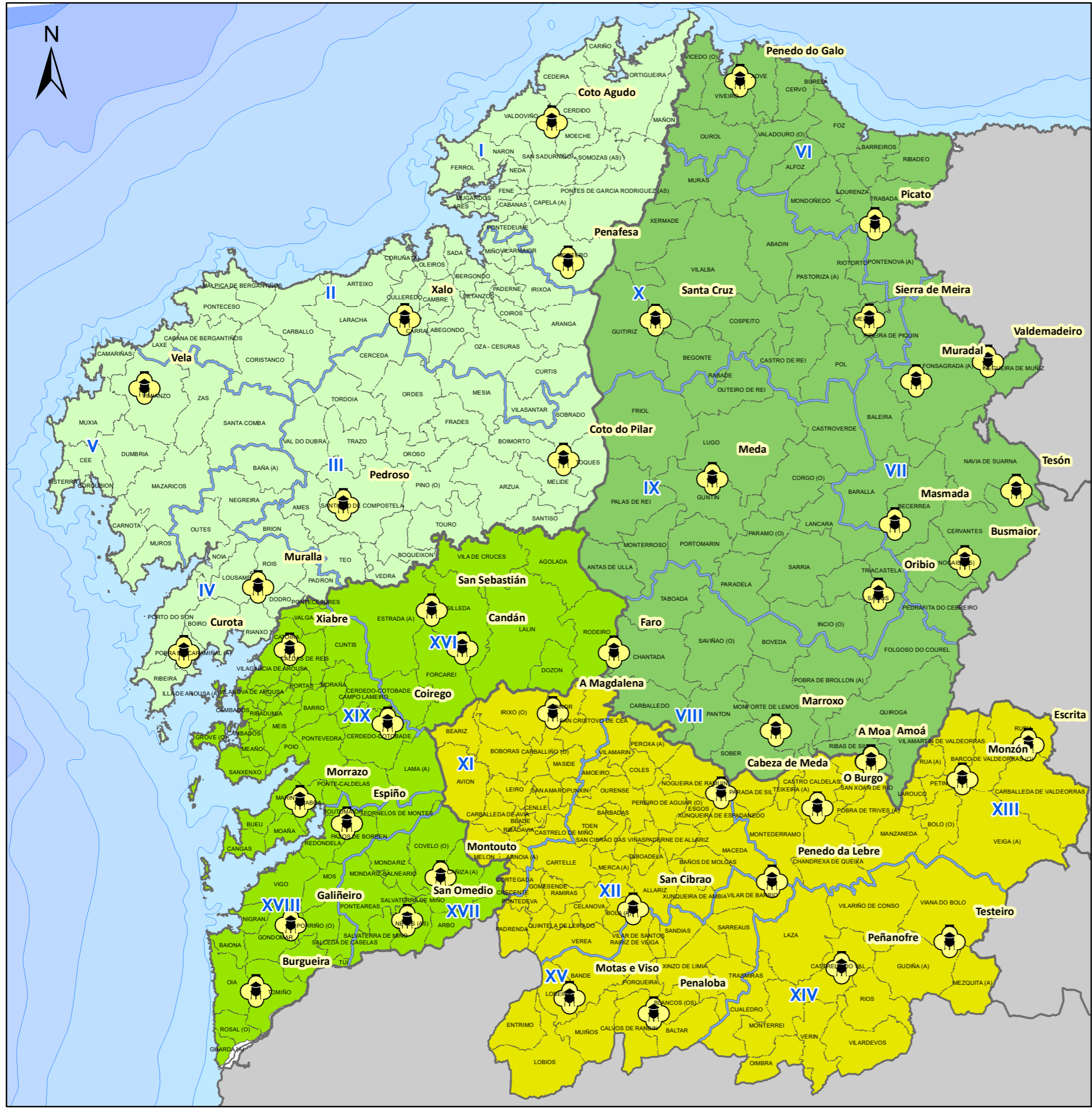

DESCRIPCIÓN	NÚMERO
Punto de vixilancia fixa	44

Fonte: Consellería do Medio Rural

PROVINCIA	COD.	DISTRITO	PROVINCIA	COD.	DISTRITO
A CORUÑA	I	FERROL	OURENSE	XI	O RIBEIRO - ARENTEIRO
	II	BERGANTIÑOS - MARIÑAS CORUÑESAS		XII	MIÑO - ARNOIA
	III	SANTIAGO - MESETA INTERIOR		XIII	VALDEORRAS - TRIVES
	IV	BARBANZA		XIV	VERÍN - VIANA
	V	FISTERRA		XV	A LIMIA
LUGO	VI	A MARIÑA LUCENSE	PONTEVEDRA	XVI	DEZA - TABEIRÓS
	VII	FONSAGRADA - OS ANCARES		XVII	O CONDADO - A PARADANTA
	VIII	TERRA DE LEMOS		XVIII	VIGO - BAIXO MIÑO
	IX	LUGO - SARRIA		XIX	CALDAS - O SALNÉS
	X	TERRA CHÁ			

XUNTA DE GALICIA | CONSELLERÍA DO MEDIO RURAL | PLADIGA 2025

**4.1. PUNTOS DE VIXILANCIA FIXA**

Lenda xeral:  
 Distrito Forestal  
 Concello  
 IX Código do Distrito Forestal

Proxección UTM. Zona 29N. Datum ETRS 1989 | Escala: 1:850.000

0 3,75 7,5 15 22,5 30 37,5 Km.

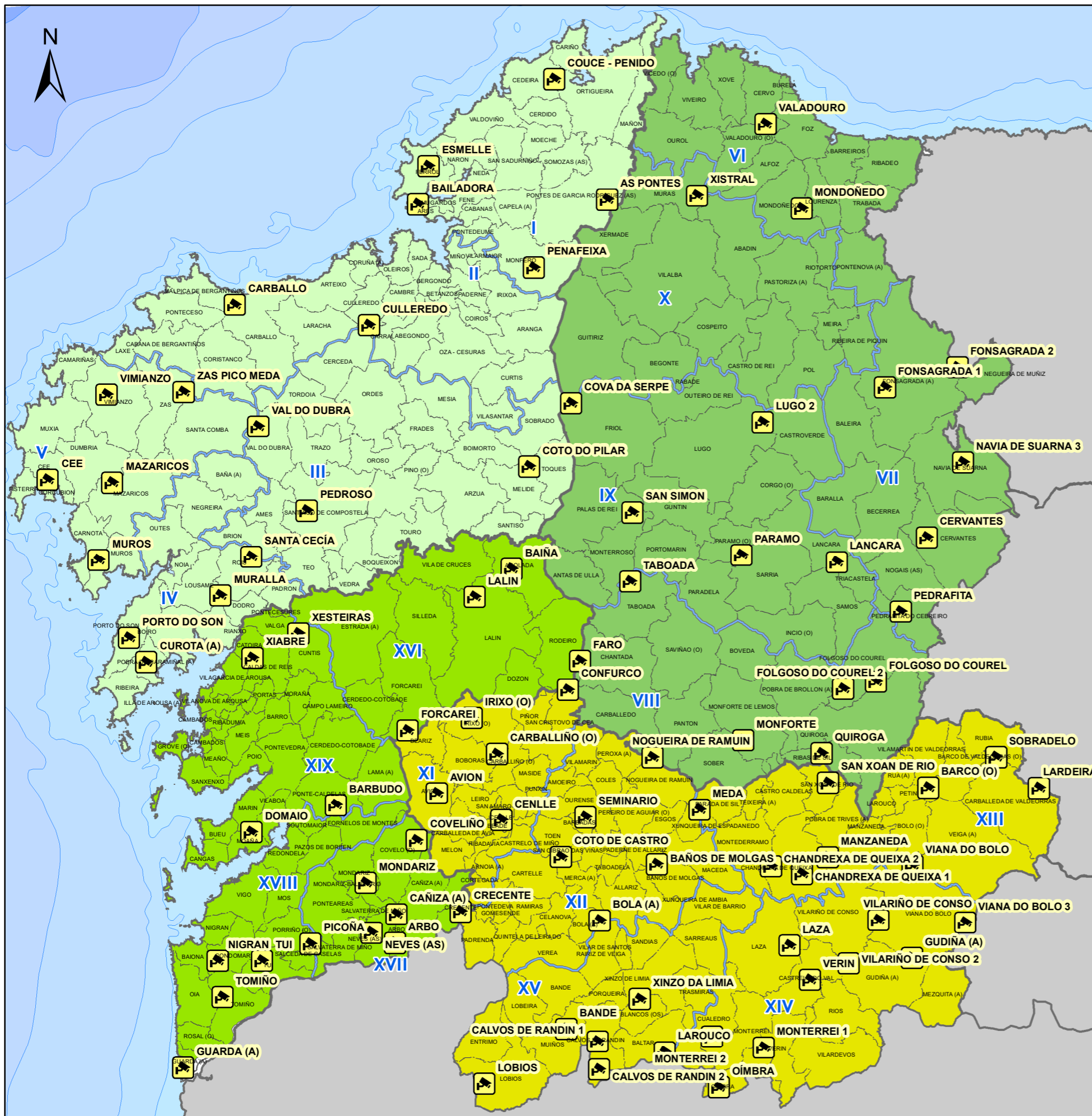

PROVINCIA	DISTRITO	NÚM. LOCALIZACIÓNS	NÚM. CÁMARAS
A CORUÑA	I Ferrol	5	10
	II Bergantiños-Mariñas coruñesas	2	4
	III Santiago-Meseta interior	3	6
	IV Barbanza	4	8
	V Fisterra	5	10
LUGO	VI A Mariña Lucense	2	4
	VII A Fonsagrada-Os Ancares	5	10
	VIII Terra de Lemos	6	12
	IX Lugo-Sarria	5	10
OURENSE	X Terra Cha	1	2
	XI O Ribeiro-Arenteiro	5	10
	XII Miño-Arnola	5	10
	XIII Valdeorras-Trives	9	18
	XIV Verín-Viana	9	19
PONTEVEDRA	XV A Limia	6	12
	XVI Deza-Tabeirós	3	6
	XVII O Condado-A Paradanta	6	12
	XVIII Vigo-Baixo Miño	5	10
	XIX Caldas-O Salnés	4	8

TOTAL	90	181
-------	----	-----

**DESCRIPCIÓN**

Cámara de vixilancia

Fonte: Consellería do Medio Rural

DISTRITOS FORESTAIS			
PROVINCIA	COD.	DISTRITO	DISTRITO
A CORUÑA	I	FERROL	XI O RIBEIRO -ARENTEIRO
	II	BERGANTIÑOS - MARIÑAS CORUÑESAS	XII MIÑO - ARNOIA
	III	SANTIAGO - MESETA INTERIOR	XIII VALDEORRAS - TRIVES
	IV	BARBANZA	XIV VERÍN - VIANA
	V	FISTERRA	XV A LIMIA
LUGO	VI	A MARIÑA LUCENSE	XVI DEZA - TABEIRÓS
	VII	FONSAGRADA - OS ANCARES	XVII O CONDADO - A PARADANTA
	VIII	TERRA DE LEMOS	XVIII VIGO - BAIXO MIÑO
	IX	LUGO - SARRIA	XIX CALDAS - O SALNÉS

**4.2. CÁMARAS DE VIXILANCIA**

Proxección UTM. Zona 29N. Datum ETRS 1989 | Escala: 1:850.000

Lenda xeral:  
 Distrito Forestal  
 Concello  
 Código do Distrito Forestal

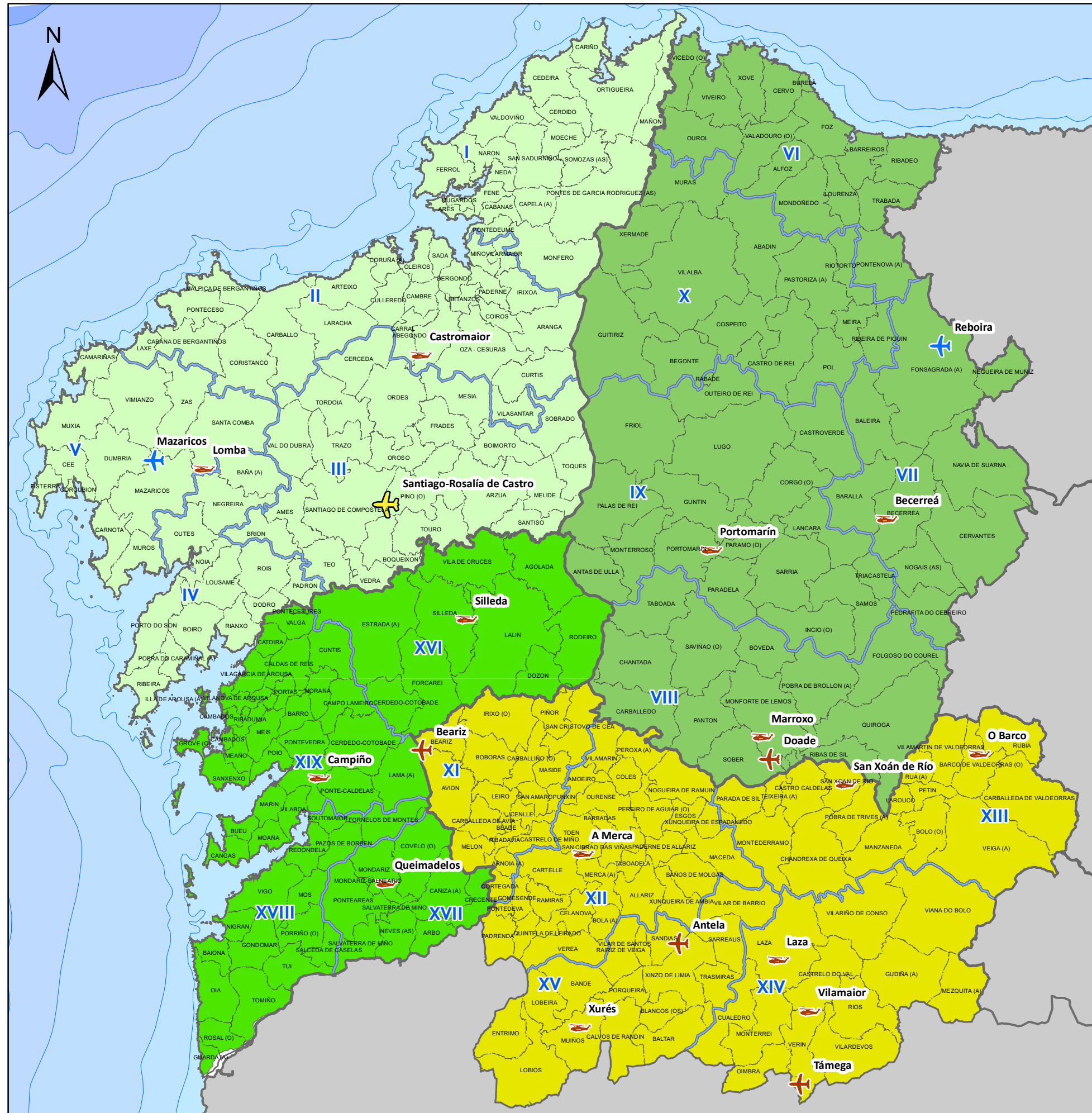

PROVINCIA	NOME DA BASE	TIPO DE BASE
A CORUÑA	Mazaricos	Avións lixeiros (alternativa)
	Castromaior	Helicópteros
	Santiago-Rosalía de Castro	Anfibios/helicópteros
	Lomba	Helicópteros
LUGO	Reboira	Avións lixeiros (alternativa)
	Becerreá	Helicópteros
	Portomarín	Helicópteros
	Marroxo	Helicópteros
	Doade	Avións lixeiros
OURENSE	San Xoán de Río	Helicópteros
	O Barco	Helicópteros
	Vilamaior	Helicópteros
	Laza	Helicópteros
	Antela	Avións lixeiros
	Xurés	Helicópteros
	A Merca	Helicópteros
	Beariz	Avións lixeiros
Támega	Avións lixeiros	
PONTEVEDRA	Silleda	Helicópteros
	Campiño	Helicópteros
	Queimadelos	Helicópteros

Fonte: Consellería do Medio Rural

TIPO DE BASE AÉREA	NÚMERO
Base de anfibios/helicópteros	1
Base de helicópteros	14
Base de avións lixeiros (ACT)	4
Base de helicópteros alternativa	0
Base de avións lixeiros (ACT) alternativa	2

DISTRITOS FORESTAIS				
PROVINCIA	COD.	DISTRITO	DISTRITO	
A CORUÑA	I	FERROL	XI	O RIBEIRO - ARENTEIRO
	II	BERGANTIÑOS - MARIÑAS CORUÑESAS	XII	MIÑO - ARNOIA
	III	SANTIAGO - MESETA INTERIOR	XIII	VALDEORRAS - TRIVES
	IV	BARBANZA	XIV	VERÍN - VIANA
	V	FISTERRA	XV	A LIMA
LUGO	VI	A MARIÑA LUCENSE	XVI	DEZA - TABEIRÓS
	VII	FONSAGRADA - OS ANCARES	XVII	O CONDADO - A PARADANTA
	VIII	TERRA DE LEMOS	XVIII	VIGO - BAIXO MIÑO
OURENSE	IX	LUGO - SARRIA	XIX	CALDAS - O SALNÉS
	X	TERRA CHÁ		

4.3. BASES DE MEDIOS AÉREOS

Proxección UTM. Zona 29N. Datum ETRS 1989

Escala: 1:850.000

Lenda xeral:

- Distrito Forestal
- Concello
- Código do Distrito Forestal

0 3,75 7,5 15 22,5 30 37,5 Km.

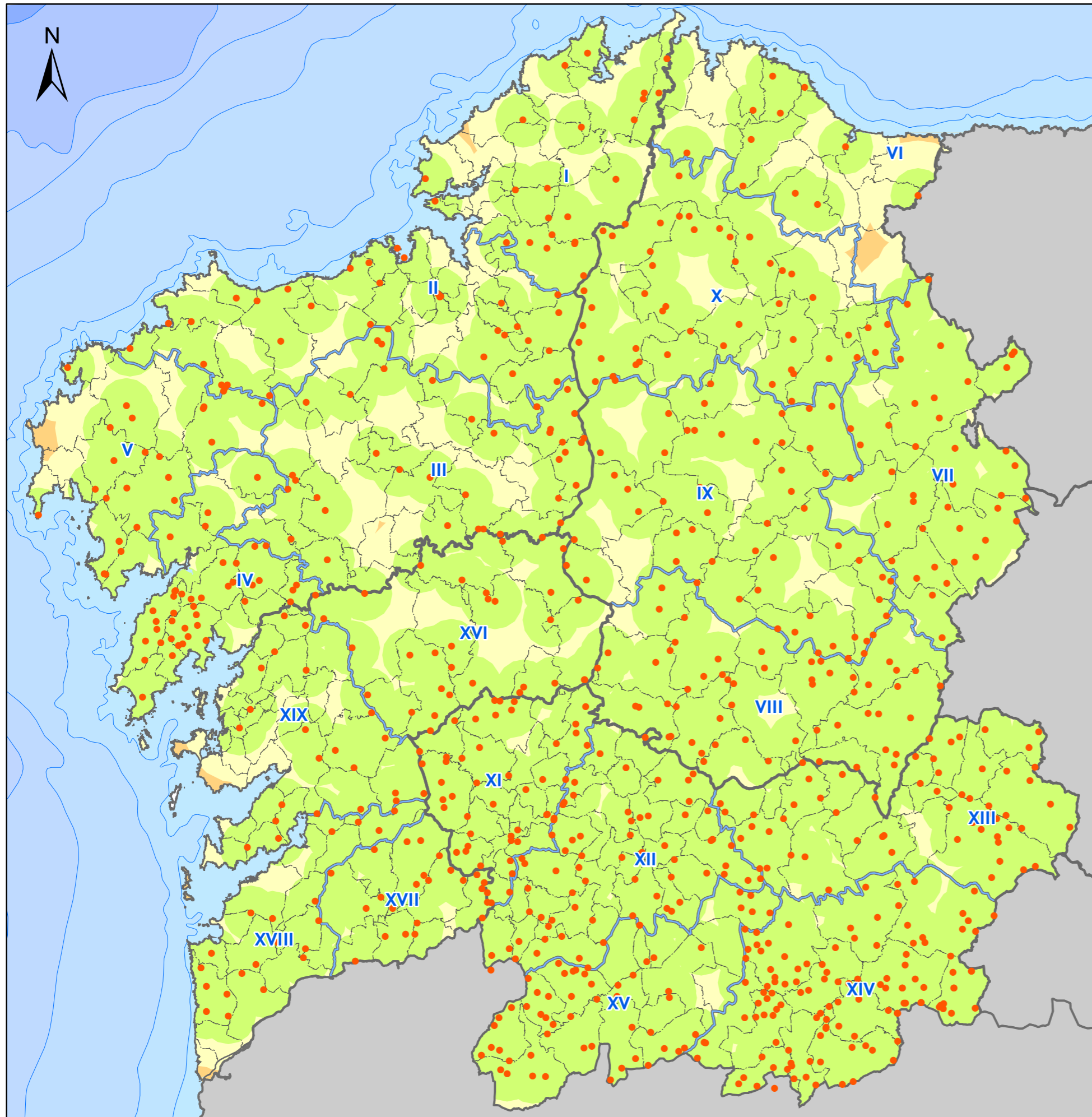

DISTRITO		NÚMERO DE PUNTOS DE AUGA APTOS PARA HELICÓPTERO
----------	--	---

I	Ferrol	22
II	Bergantiños-Mariñas Coruñesas	35
III	Santiago-Meseta Interior	35
IV	Barbanza	40
V	Fisterra	26
VI	A Mariña Lucense	11
VII	Fonsagrada-Os Ancares	40
VIII	Terra de Lemos	56
IX	Lugo-Sarria	54
X	Terra Cha	47
XI	O Ribeiro-Arenteiro	49
XII	Miño-Arnoia	71
XIII	Valdeorras-Trives	57
XIV	Verín-Viana	120
XV	A Limia	56
XVI	Deza Tabeiros	30
XVII	O Condado-A Paradanta	19
XVIII	Vigo-Baixo Miño	20
XIX	Caldas o Salnés	23

Total	811
-------	-----

Fonte: Consellería do Medio Rural

**TÍPO DE PUNTO**

- Punto de auga apto para helicóptero

**RADIOS DE ACCIÓN**

- 0 a 2 minutos
- 2 a 4 minutos
- 4 a 6 minutos
- 6 a 8 minutos

Radios calculados para velocidade media de 90 nós

DISTRITOS FORESTAIS				
PROVINCIA	COD.	DISTRITO	DISTRITO	
A CORUÑA	I	FERROL	XI	O RIBEIRO - ARENTEIRO
	II	BERGANTIÑOS - MARIÑAS CORUÑESAS	XII	MIÑO - ARNOIA
	III	SANTIAGO - MESETA INTERIOR	XIII	VALDEORRAS - TRIVES
	IV	BARBANZA	XIV	VERÍN - VIANA
	V	FISTERRA	XV	A LIMIA
LUGO	VI	A MARIÑA LUCENSE	XVI	DEZA - TABEIRÓS
	VII	FONSAGRADA - OS ANCARES	XVII	O CONDADO - A PARADANTA
	VIII	TERRA DE LEMOS	XVIII	VIGO - BAIXO MIÑO
	IX	LUGO - SARRIA	XIX	CALDAS - O SALNÉS
PONTEVEDRA	X	TERRA CHÁ		

XUNTA DE GALICIA | CONSELLERÍA DO MEDIO RURAL | PLADIGA 2025

**4.4. PUNTOS DE AUGA APTOS PARA HELICÓPTERO**

Lenda xeral:  
 Distrito Forestal  
 Concello  
 IX Código do Distrito Forestal

Proxección UTM. Zona 29N. Datum ETRS 1989 | Escala: 1:850.000 | 0 3,75 7,5 15 22,5 30 37,5 Km.

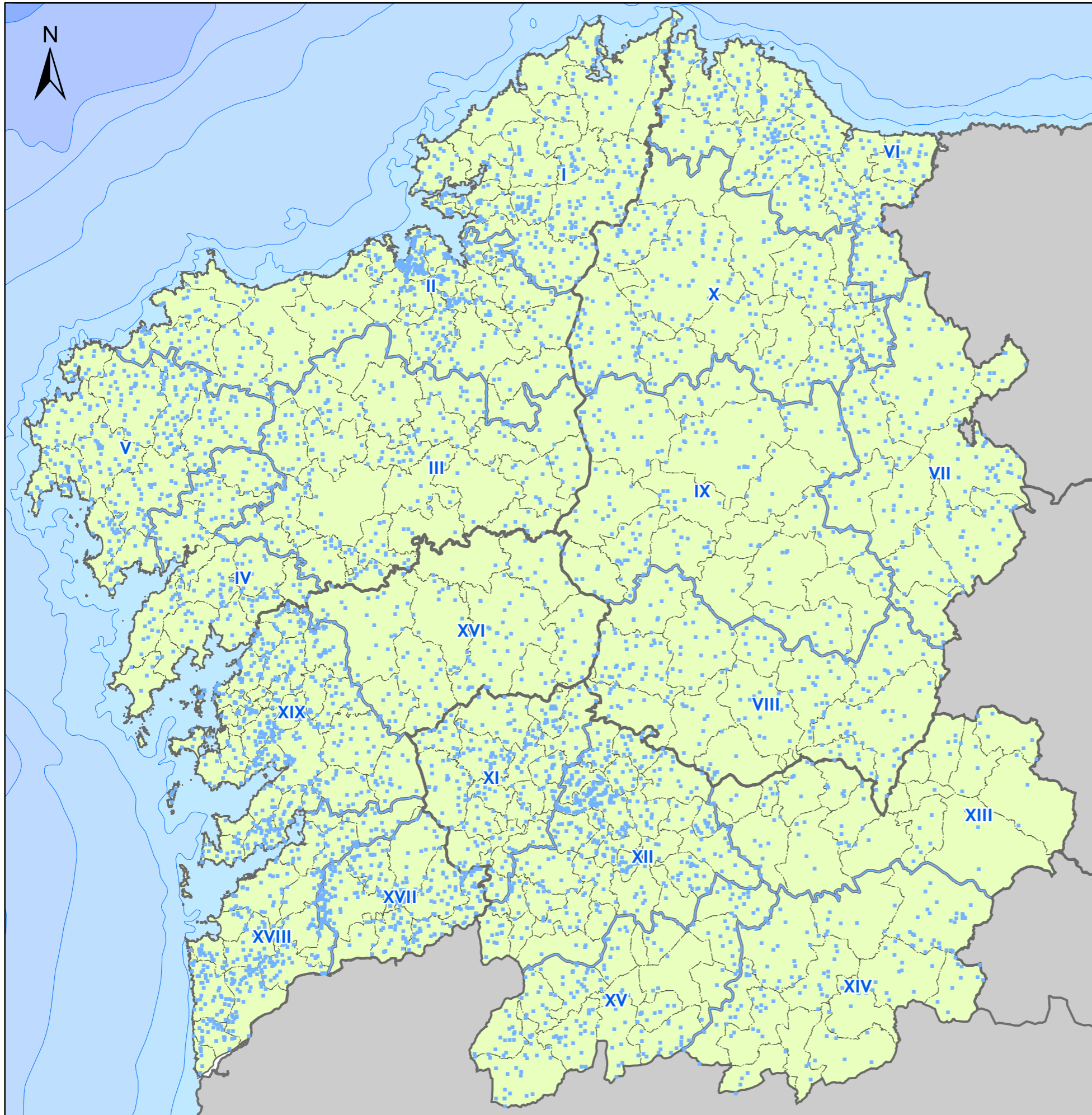

DISTRITO		NÚMERO DE PUNTOS DE AUGA NON APTOS PARA HELICÓPTERO
I	Ferrol	354
II	Bergantiños-Mariñas Coruñesas	565
III	Santiago-Meseta Interior	274
IV	Barbanza	180
V	Fisterra	362
VI	A Mariña Lucense	321
VII	Fonsagrada-Os Ancares	193
VIII	Terra de Lemos	225
IX	Lugo-Sarria	216
X	Terra Cha	299
XI	O Ribeiro-Arenteiro	264
XII	Miño-Arnoia	447
XIII	Valdeorras-Trives	81
XIV	Verín-Viana	146
XV	A Limia	207
XVI	Deza Tabeiros	144
XVII	O Condado-A Paradanta	260
XVIII	Vigo-Baixo Miño	340
XIX	Caldas o Salnes	579
Total		5.457

Fonte: Consellería do Medio Rural

**TIPO DE PUNTO**

- Punto de auga non apto para helicóptero

**DISTRITOS FORESTAIS**

PROVINCIA	COD.	DISTRITO	PROVINCIA	COD.	DISTRITO
A CORUÑA	I	FERROL	OURENSE	XI	O RIBEIRO - ARENTEIRO
	II	BERGANTIÑOS - MARIÑAS CORUÑESAS		XII	MIÑO - ARNOIA
	III	SANTIAGO - MESETA INTERIOR		XIII	VALDEORRAS - TRIVES
	IV	BARBANZA		XIV	VERÍN - VIANA
	V	FISTERRA		XV	A LIMIA
LUGO	VI	A MARIÑA LUCENSE	PONTEVEDRA	XVI	DEZA - TABEIRÓS
	VII	FONSAGRADA - OS ANCARES		XVII	O CONDADO - A PARADANTA
	VIII	TERRA DE LEMOS		XVIII	VIGO - BAIXO MIÑO
	IX	LUGO - SARRIA		XIX	CALDAS - O SALNES
	X	TERRA CHÁ			

XUNTA DE GALICIA | CONSELLERÍA DO MEDIO RURAL | PLADIGA 2025

**4.5. PUNTOS DE AUGA NON APTOS PARA HELICÓPTERO**

Lenda xeral:  
 Distrito Forestal  
 Concello  
 Código do Distrito Forestal

Proxección UTM. Zona 29N. Datum ETRS 1989 | Escala: 1:850.000 | 0 3,75 7,5 15 22,5 30 37,5 Km.

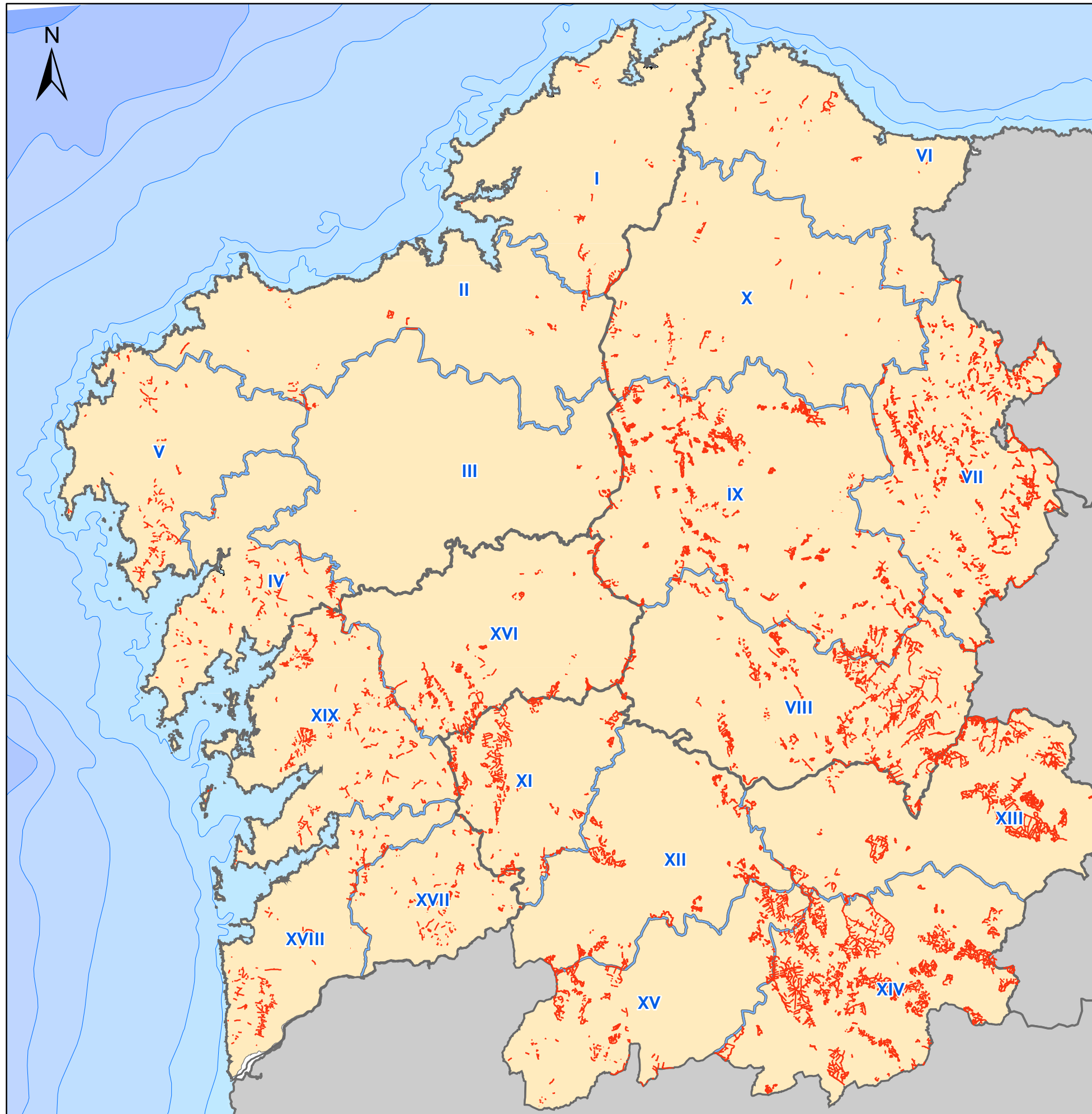

PROVINCIA	DISTRITO	NÚM. CORTALUMES
A CORUÑA	I Ferrol	57
	II Bergantiños-Mariñas Coruñesas	73
	III Santiago-Meseta Interior	27
	IV Barbanza	87
	V Fisterra	110
LUGO	VI A Mariña Lucense	33
	VII Fonsagrada-Os Ancares	858
	VIII Terra de Lemos	316
	IX Lugo-Sarria	613
	X Terra Cha	99
OURENSE	XI O Ribeiro-Arenteiro	181
	XII Miño-Arnoia	66
	XIII Valdeorras-Trives	119
	XIV Verín-Viana	339
	XV A Limia	193
PONTEVEDRA	XVI Deza Tabeiros	167
	XVII O Condado-A Paradanta	130
	XVIII Vigo-Baixo Miño	145
	XIX Caldas o Salnes	246

TOTAL	3859
-------	------

DESCRICIÓN
Cortalumes

Fonte: Consellería do Medio Rural

DISTRITOS FORESTAIS			
PROVINCIA	COD.	DISTRITO	DISTRITO
A CORUÑA	I	FERROL	XI O RIBEIRO -ARENTEIRO
	II	BERGANTIÑOS - MARIÑAS CORUÑESAS	XII MIÑO - ARNOIA
	III	SANTIAGO - MESETA INTERIOR	XIII VALDEORRAS - TRIVES
	IV	BARBANZA	XIV VERÍN - VIANA
	V	FISTERRA	XV A LIMIA
LUGO	VI	A MARIÑA LUCENSE	XVI DEZA - TABEIRÓS
	VII	FONSAGRADA - OS ANCARES	XVII O CONDADO - A PARADANTA
	VIII	TERRA DE LEMOS	XVIII VIGO - BAIXO MIÑO
	IX	LUGO - SARRIA	XIX CALDAS - O SALNES
	X	TERRA CHÁ	

XUNTA DE GALICIA | CONSELLERÍA DO MEDIO RURAL | PLADIGA 2025

**4.6 REDE DE CORTALUMES**

Lenda xeral:  
 Distrito Forestal  
 Concello  
 Código do Distrito Forestal

Proxección UTM. Zona 29N. Datum ETRS 1989 | Escala: 1:850.000 | 0 3,75 7,5 15 22,5 30 37,5 Km.

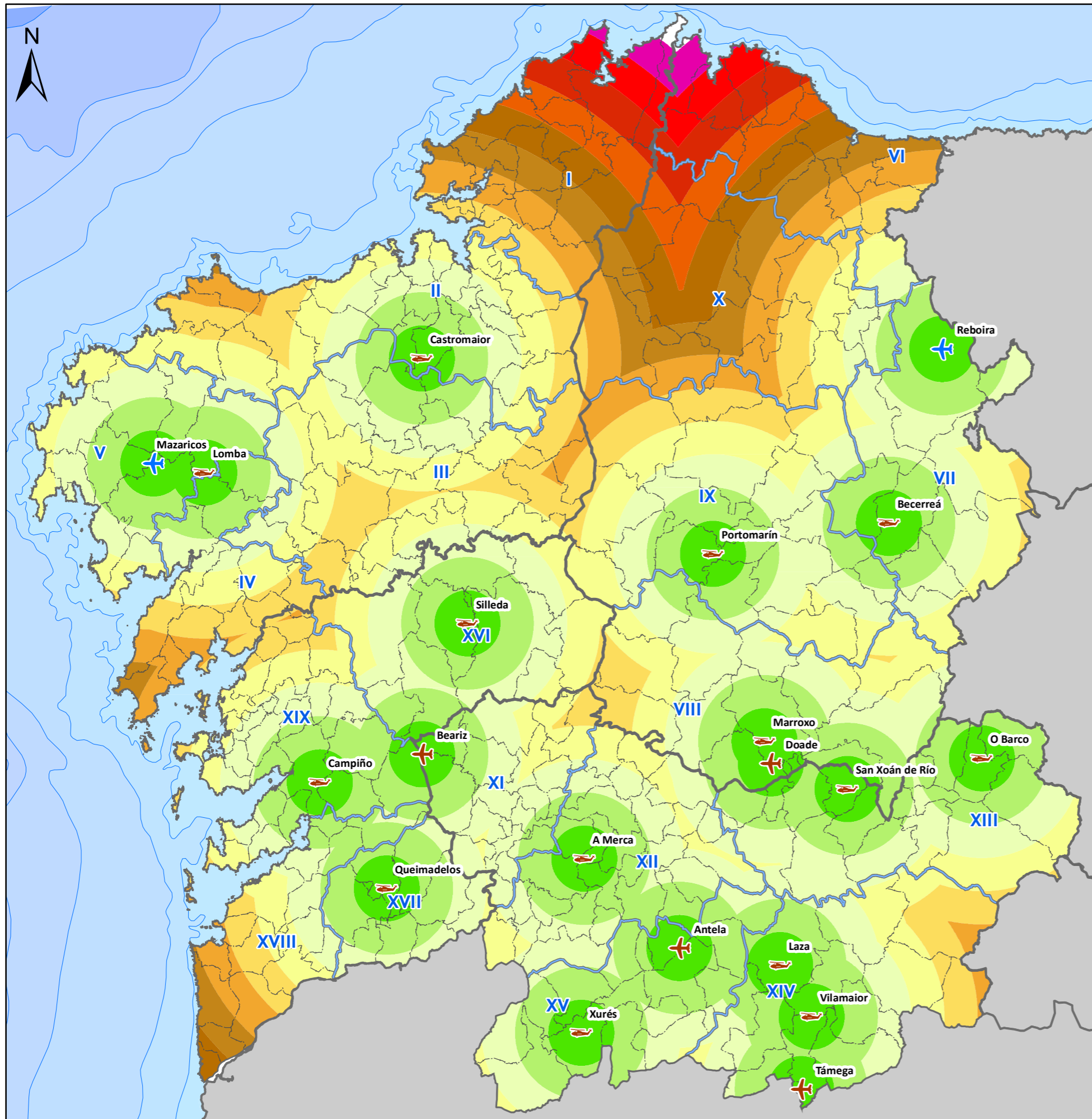

TEMPOS DE VOO DOS MEDIOS AÉREOS	SUPERFICIE (HA)	%
De 0' a 2'	260.451,42	8,81
De 2' a 4'	649.209,36	21,97
De 4' a 6'	739.130,23	25,01
De 6' a 8'	534.242,47	18,08
De 8' a 10'	286.990,66	9,71
De 10' a 12'	154.833,00	5,24
De 12' a 14'	106.271,30	3,60
De 14' a 16'	78.227,30	2,65
De 16' a 18'	59.356,58	2,01
De 18' a 20'	45.363,83	1,54
De 20' a 22'	29.206,89	0,99
De 22' a 24'	11.877,93	0,40
<b>TOTAL</b>	<b>2.955.160,97</b>	<b>100</b>

Fonte: Consellería do Medio Rural

TIPO DE BASE AÉREA	NÚMERO
Base de helicópteros	14
Base de avións lixeiros (ACT)	4
Base de helicópteros alternativa	0
Base de avións lixeiros (ACT) alternativa	2

DISTRITOS FORESTAIS			
PROVINCIA	COD.	DISTRITO	DISTRITO
A CORUÑA	I	FERROL	XI O RIBEIRO - ARENTEIRO
	II	BERGANTIÑOS - MARIÑAS CORUÑESAS	XII MIÑO - ARNOIA
	III	SANTIAGO - MESETA INTERIOR	XIII VALDEORRAS - TRIVES
	IV	BARBANZA	XIV VERÍN - VIANA
	V	FISTERRA	XV A LIMA
LUGO	VI	A MARÍÑA LUCENSE	XVI DEZA - TABELERÓS
	VII	FONSAGRADA - OS ANCARES	XVII O CONDADO - A PARADANTA
	VIII	TERRA DE LEMOS	XVIII VIGO - BAIXO MIÑO
PONTEVEDRA	IX	LUGO - SARRIA	XIX CALDAS - O SALNÉS
	X	TERRA CHÁ	

XUNTA DE GALICIA | CONSELLERÍA DO MEDIO RURAL | PLADIGA 2025

**5. ISÓCRONAS AÉREAS**

Lenda xeral:  
 Distrito Forestal  
 Concello  
 IX Código do Distrito Forestal

Proxección UTM. Zona 29N. Datum ETRS 1989 | Escala: 1:850.000