

PLADIGA 2022

MAPAS

ÍNDICE MAPAS

- Mapa 1: Organización territorial, distritos forestales. Galicia.
- Mapa 2.1.: Distribución de usos del suelo (IFN4).
- Mapa 2.2.: Formaciones forestales dominantes (IFN4).
- Mapa 3: Régimen de protección.
- Mapa 4: Régimen de propiedad.
- Mapa 5.1.: Zonas de Alto Riesgo de Incendios Forestales (ZAR).
- Mapa 5.2.: Parroquias de Alta Actividad Incendiaria (PAAI).
- Mapas de infraestructuras:
 - Mapa 6.1: Puntos de vigilancia fija.
 - Mapa 6.2: Cámaras de vigilancia.
 - Mapa 6.3: Bases de medios aéreos.
 - Mapa 6.4: Puntos de agua aptos para helicóptero.
 - Mapa 6.5: Puntos de agua no aptos para helicóptero.
- Mapa 7: Isócronas aéreas.

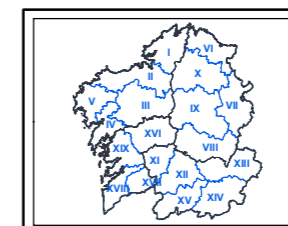
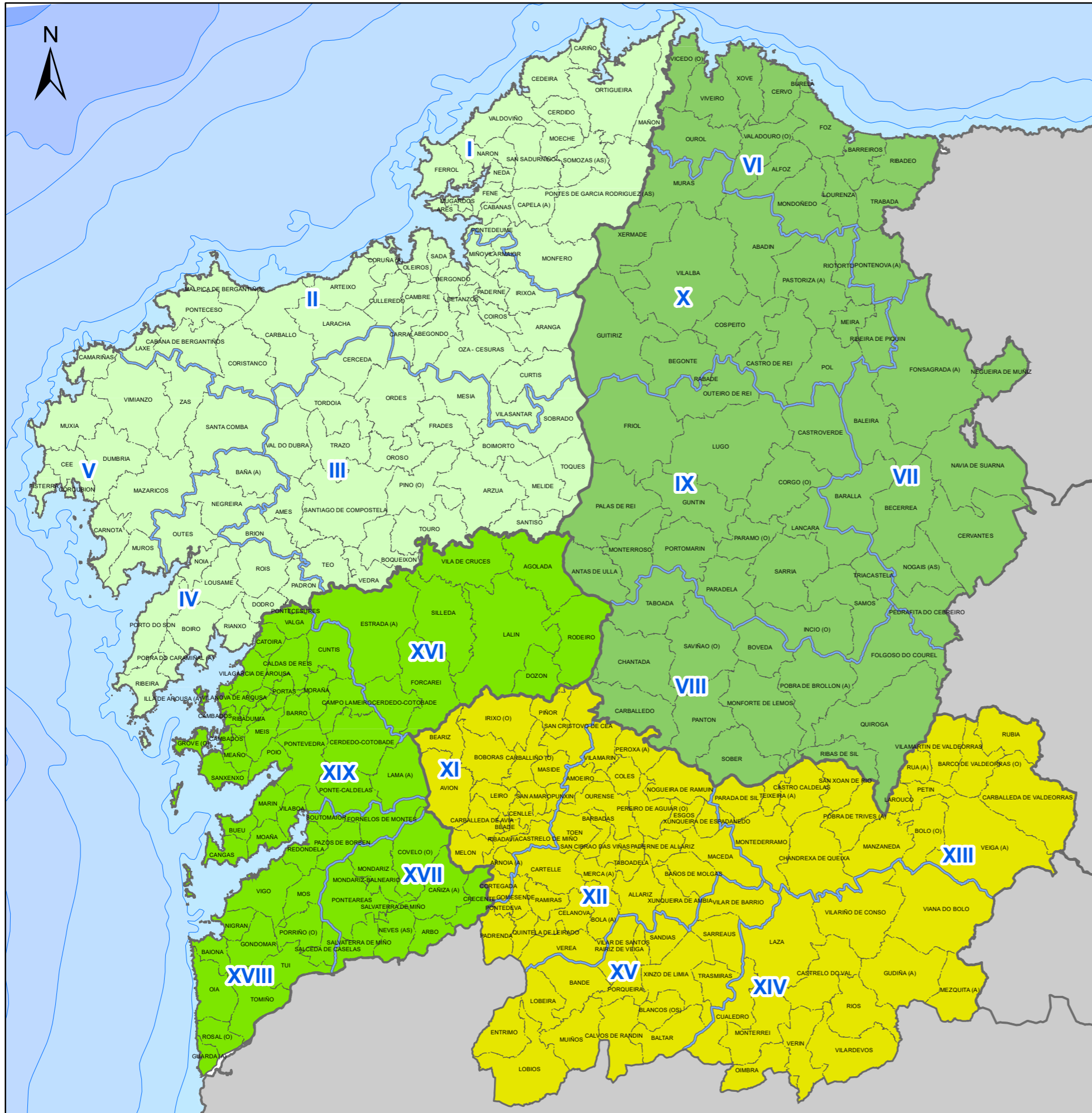

DISTRITOS FORESTALES			
PROVINCIA	COD.	DISTRITO	DISTRITO
A CORUÑA	I	FERROL	XI O RIBEIRO - ARENTEIRO
	II	BERGANTIÑOS - MARIÑAS CORUÑESAS	XII MIÑO - ARNOIA
	III	SANTIAGO - MESETA INTERIOR	XIII VALDEORRAS - TRIVES
	IV	BARBANZA	XIV VERÍN - VIANA
	V	FISTERRA	XV A LIMA
LUGO	VI	A MARIÑA LUCENSE	XVI DEZA - TABEIRÓS
	VII	FONSAGRADA - OS ANCARES	XVII O CONDADO - A PARADANTA
	IX	LUGO - SARRIA	XVIII VIGO - BAIXO MIÑO
	X	TERRA CHÁ	XIX CALDAS - O SALNÉS

XUNTA DE GALICIA
CONSELLERÍA DO MEDIO RURAL

1. ORGANIZACIÓN DEL TERRITORIO (DISTRITOS FORESTALES)

Proyección UTM. Zona 29N. Datum ETRS 1989. Escala: 1:850.000

Legenda general:

- Distrito Forestal.
- Ayuntamiento
- Código de Distrito Forestal.

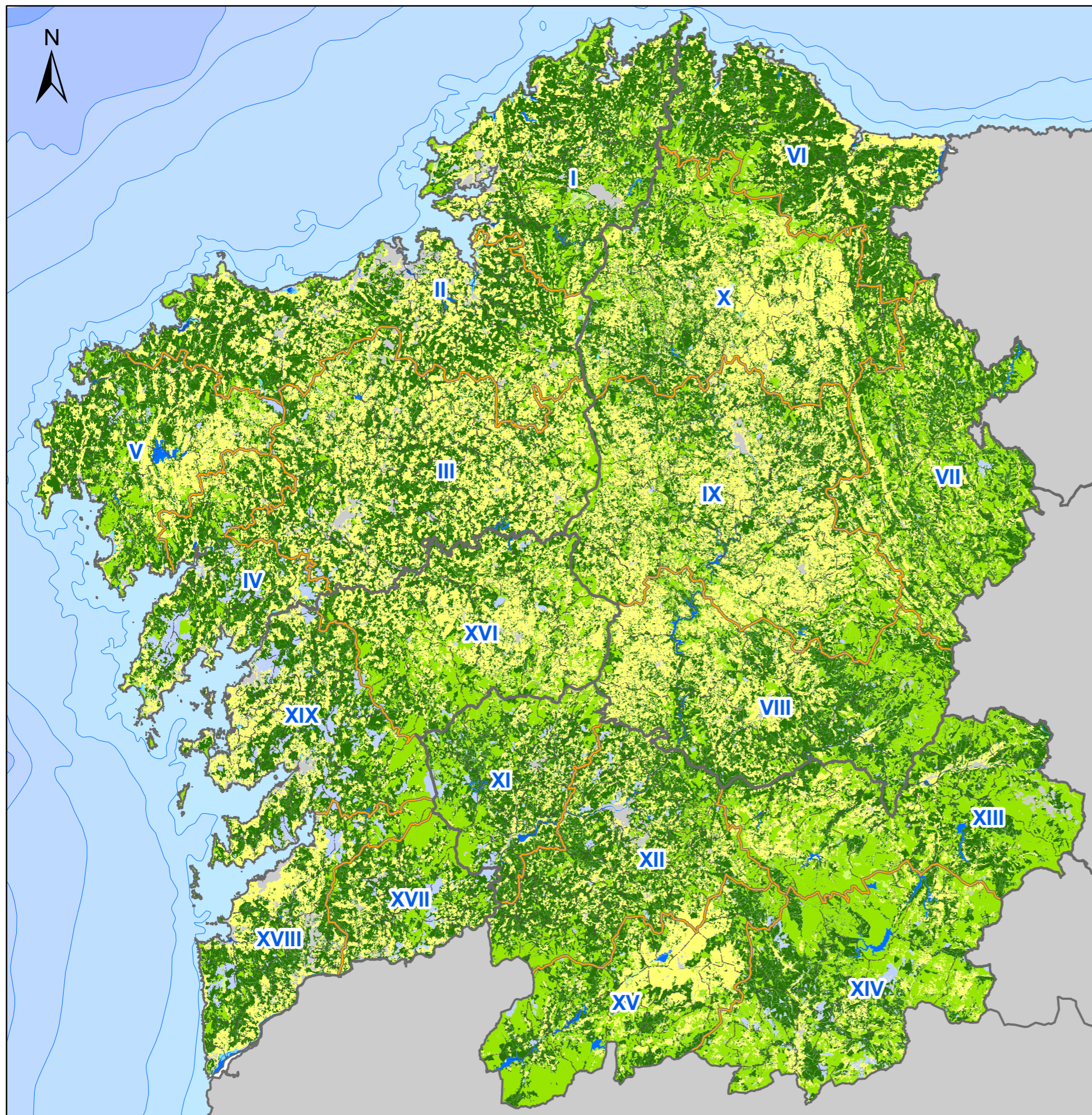

USO DEL SUELO	SUPERFICIE (ha)
Arbolado	1.424.094,17
Matorral	543.967,29
Herbazal	7.672,20
Teselas con escasa o nula vegetación	54.947,37
Agrícola	822.626,86
Elementos artificiales	81.520,59
Humedal	2.311,58
Agua	20.307,41

Fuente: Cuarto Inventario Forestal Nacional

DISTRITOS FORESTALES					
PROVINCIA	COD.	DISTRITO	PROVINCIA	COD.	DISTRITO
A CORUÑA	I	FERROL	OURENSE	XI	O RIBEIRO - ARENTEIRO
	II	BERGANTIÑOS - MARIÑAS CORUÑESAS		XII	MIÑO - ARNOIA
	III	SANTIAGO - MESETA INTERIOR		XIII	VALDEORRAS - TRIVES
	IV	BARBANZA		XIV	VERÍN - VIANA
	V	FISTERRA		XV	A LIMIA
LUGO	VI	A MARIÑA LUCENSE	XVI	DEZA - TABEIRÓS	
	VII	FONSAGRADA - OS ANCARES	XVII	O CONDADO - A PARADANTA	
	VIII	TERRA DE LEMOS	XVIII	VIGO - BAIXO MIÑO	
	IX	LUGO - SARRIÁ	XIX	CALDAS - O SALNÉS	
	X	TERRA CHÁ			

XUNTA DE GALICIA
CONSELLERÍA DO MEDIO RURAL

PLADIGA 2022

2.1. DISTRIBUCIÓN DE USOS DEL SUELO (IFN4)

Leyenda general:
 Distrito Forestal.
 Ayuntamiento.
 Código de Distrito Forestal.

Proyección UTM. Zona 29N. Datum ETRS 1989. Escala: 1:850.000

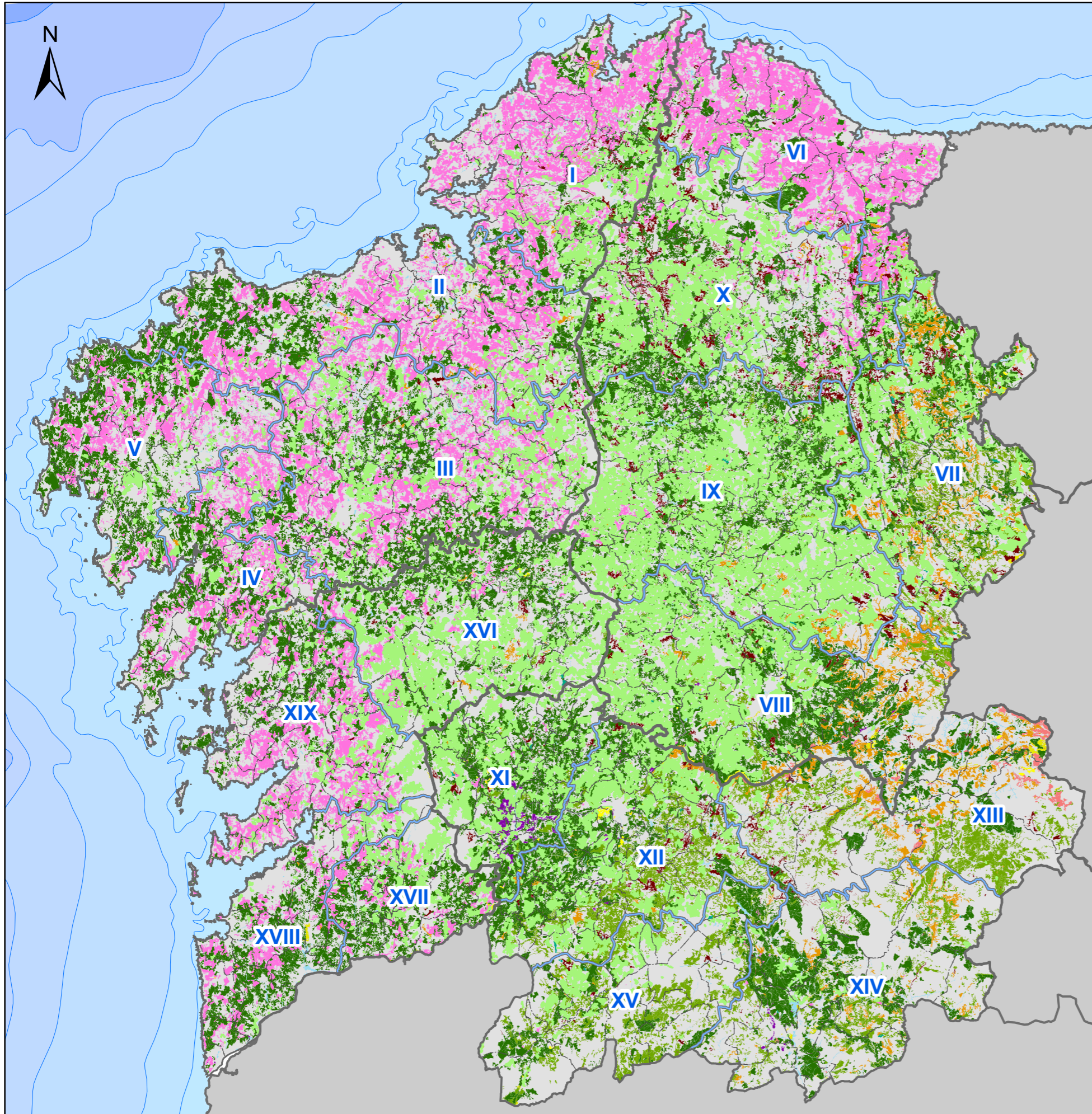

USO DEL SUELO	SUPERFICIE (ha)	%
Pinares	554.152,08	39,08%
Eucaliptales	370.930,53	26,16%
Robledales	248.287,15	17,51%
Rebollos	121.104,09	8,54%
Castaños	49.310,30	3,48%
Abedulares	37.663,61	2,66%
Formaciones de ribera	20.174,09	1,42%
Encinares	5.161,35	0,36%
Otras formaciones de frondosas	3.764,10	0,27%
Formaciones de especies alóctonas invasoras	3.552,59	0,25%
Alcornocales	2.505,71	0,18%
Otras formaciones de coníferas	1.451,90	0,10%

Fuente: Cuarto Inventario Forestal Nacional

DISTRITOS FORESTALES					
PROVINCIA	COD.	DISTRITO	PROVINCIA	COD.	DISTRITO
A CORUÑA	I	FERROL	OURENSE	XI	O RIBEIRO - ARENTEIRO
	II	BERGANTIÑOS - MARIÑAS CORUÑESAS		XII	MIÑO - ARNOIA
	III	SANTIAGO - MESETA INTERIOR		XIII	VALDEORRAS - TRIVES
	IV	BARBANZA		XIV	VERÍN - VIANA
	V	FISTERRA		XV	A LUMIA
LUGO	VI	A MARIÑA LUCENSE	PONTEVEDRA	XVI	DEZA - TABEIRÓS
	VII	FONSAGRADA - OS ANCARES		XVII	O CONDADO - A PARADANTA
	VIII	TERRA DE LEMOS		XVIII	VIGO - BAIXO MIÑO
	IX	LUGO - SARRIA		XIX	CALDAS - O SALNÉS
	X	TERRA CHÁ			

XUNTA DE GALICIA
CONSELLERÍA DO MEDIO RURAL

PLADIGA 2022

2.2. FORMACIONES FORESTALES DOMINANTES (IFN4)

Leyenda general:
 Distrito Forestal.
 Ayuntamiento
 Código de Distrito Forestal.

Proyección UTM. Zona 29N. Datum ETRS 1989. Escala: 1:850.000

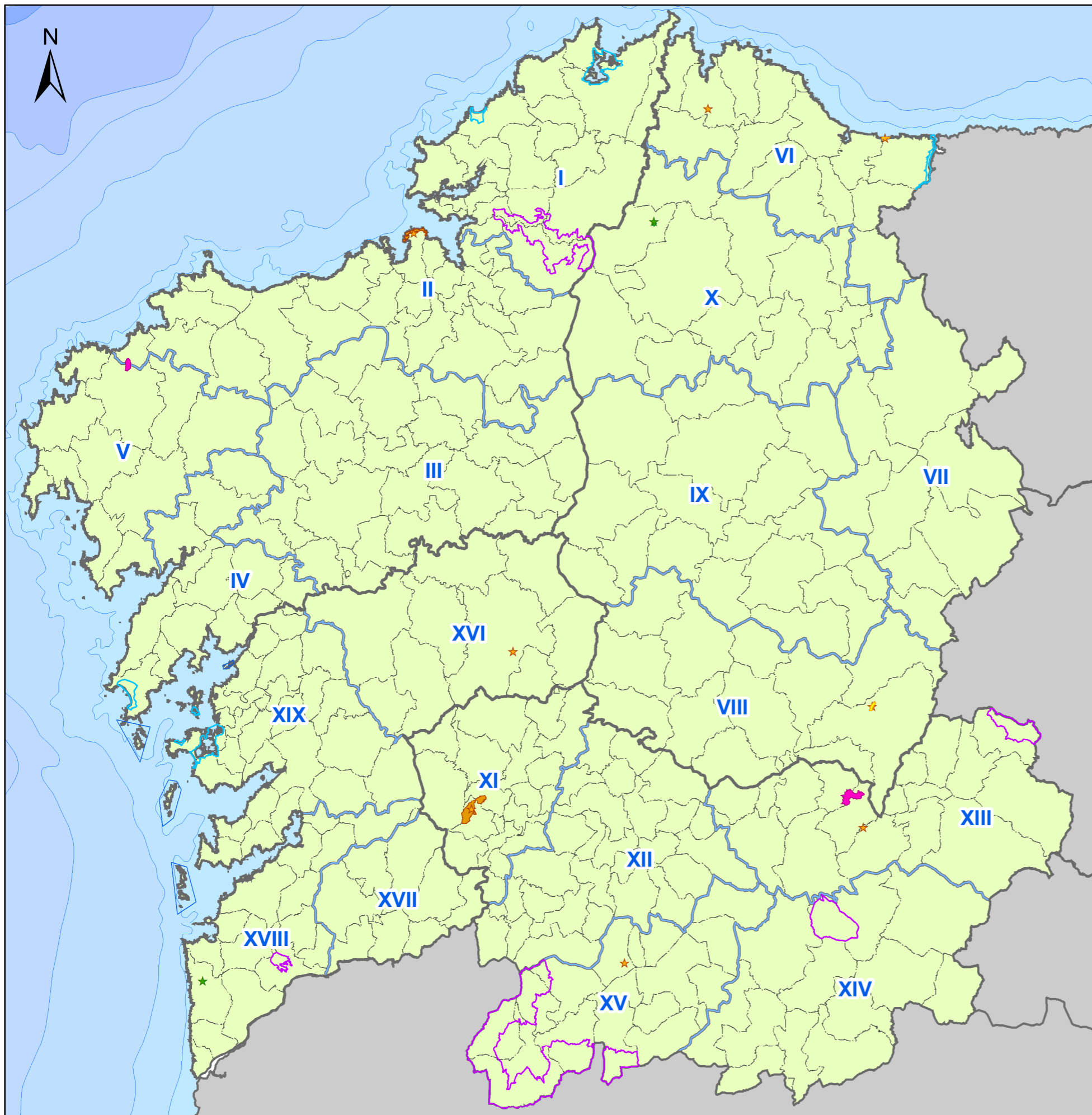

RÉGIMEN DE PROTECCIÓN		SUPERFICIE (ha)
RED NATURA 2000		
	Zona de Especial Conservación (ZEC)	374.559
	Zona de Especial Protección para las Aves (ZEPA)	101.178
RED GALLEGA DE ESPACIOS PROTEGIDOS		
	Parque Nacional	8.333
	Parque Natural	49.087
	Monumento Natural	1.394
	Humedal Protegido	7.709
	Paisaje Protegida	903
	Espacio Natural de Interés Local	1.079
	Espacio Privado de Interés Natural	51

Fuente: Consellería de Medio Ambiente, Territorio e Vivenda

DISTRITOS FORESTALES					
PROVINCIA	COD.	DISTRITO	PROVINCIA	COD.	DISTRITO
A CORUÑA	I	FERROL	OURENSE	XI	O RIBEIRO - ARENTEIRO
	II	BERGANTIÑOS - MARIÑAS CORUÑESAS		XII	MIÑO - ARNOIA
	III	SANTIAGO - MESETA INTERIOR		XIII	VALDEORRAS - TRIVES
	IV	BARBANZA		XIV	VERÍN - VIANA
	V	FISTERRA		XV	A LIMIA
LUGO	VI	A MARIÑA LUCENSE	PONTEVEDRA	XVI	DEZA - TABEIRÓS
	VII	FONSAGRADA - OS ANCARES		XVII	O CONDADO - A PARADANTA
	VIII	TERRA DE LEMOS		XVIII	O CONDADO - A PARADANTA
	IX	LUGO - SARRIA		XIX	VIGO - BAIXO MIÑO
	X	TERRA CHÁ			

XUNTA DE GALICIA
CONSELLERÍA DO MEDIO RURAL

3. RÉGIMEN DE PROTECCIÓN

PLADIGA 2022

Leyenda general:

- Distrito Forestal.
- Ayuntamiento
- Código de Distrito Forestal.

Proyección UTM. Zona 29N. Datum ETRS 1989. Escala: 1:850.000

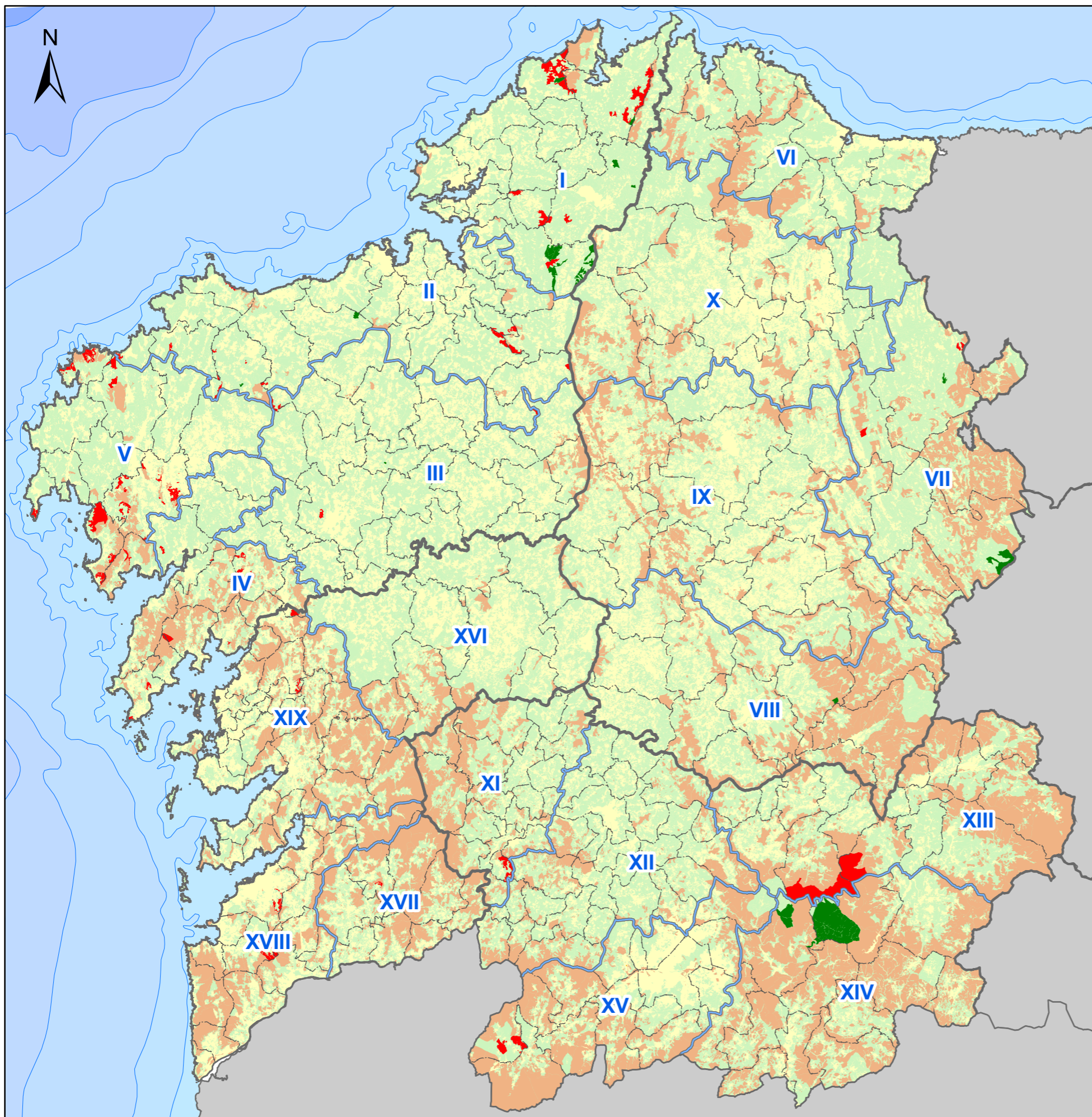

RÉGIMEN DE PROPIEDAD	SUPERFICIE (ha)	%
■ Montes públicos catalogados de U.P.	23.079,21	1,13
■ Montes públicos del Estado y de la C. Autónoma no catalogados de U.P.	32.800,70	1,61
■ Montes vecinales en mano común	666.735,01	32,77
■ Montes privados	1.312.172,00	64,49
Total superficie forestal	2.034.786,92	
■ Total superficie no forestal	921.880,19	

Fuente: Consellería do Medio Rural y Mapa Forestal de España (escala 1:25.000)

DISTRITOS FORESTALES					
PROVINCIA	COD.	DISTRITO	PROVINCIA	COD.	DISTRITO
A CORUÑA	I	FERROL	OURENSE	XI	O RIBEIRO - ARENTEIRO
	II	BERGANTIÑOS - MARIÑAS CORUÑESAS		XII	MIÑO - ARNOIA
	III	SANTIAGO - MESETA INTERIOR		XIII	VALDEORRAS - TRIVES
	IV	BARBANZA		XIV	VERÍN - VIANA
	V	FISTERRA		XV	A LUMIA
LUGO	VI	A MARIÑA LUCENSE	PONTEVEDRA	XVI	DEZA - TABEIRÓS
	VII	FONSAGRADA - OS ANCARES		XVII	O CONDADO - A PARADANTA
	VIII	TERRA DE LEMOS		XVIII	VIGO - BAIXO MIÑO
	IX	LUGO - SARRIA		XIX	CALDAS - O SALNÉS
	X	TERRA CHÁ			

XUNTA DE GALICIA
CONSELLERÍA DO MEDIO RURAL

PLADIGA 2022

4. RÉGIMEN DE PROPIEDAD

Leyenda general:

- Distrito Forestal.
- Ayuntamiento
- Código de Distrito Forestal.

Proyección UTM. Zona 29N. Datum ETRS 1989. Escala: 1:850.000

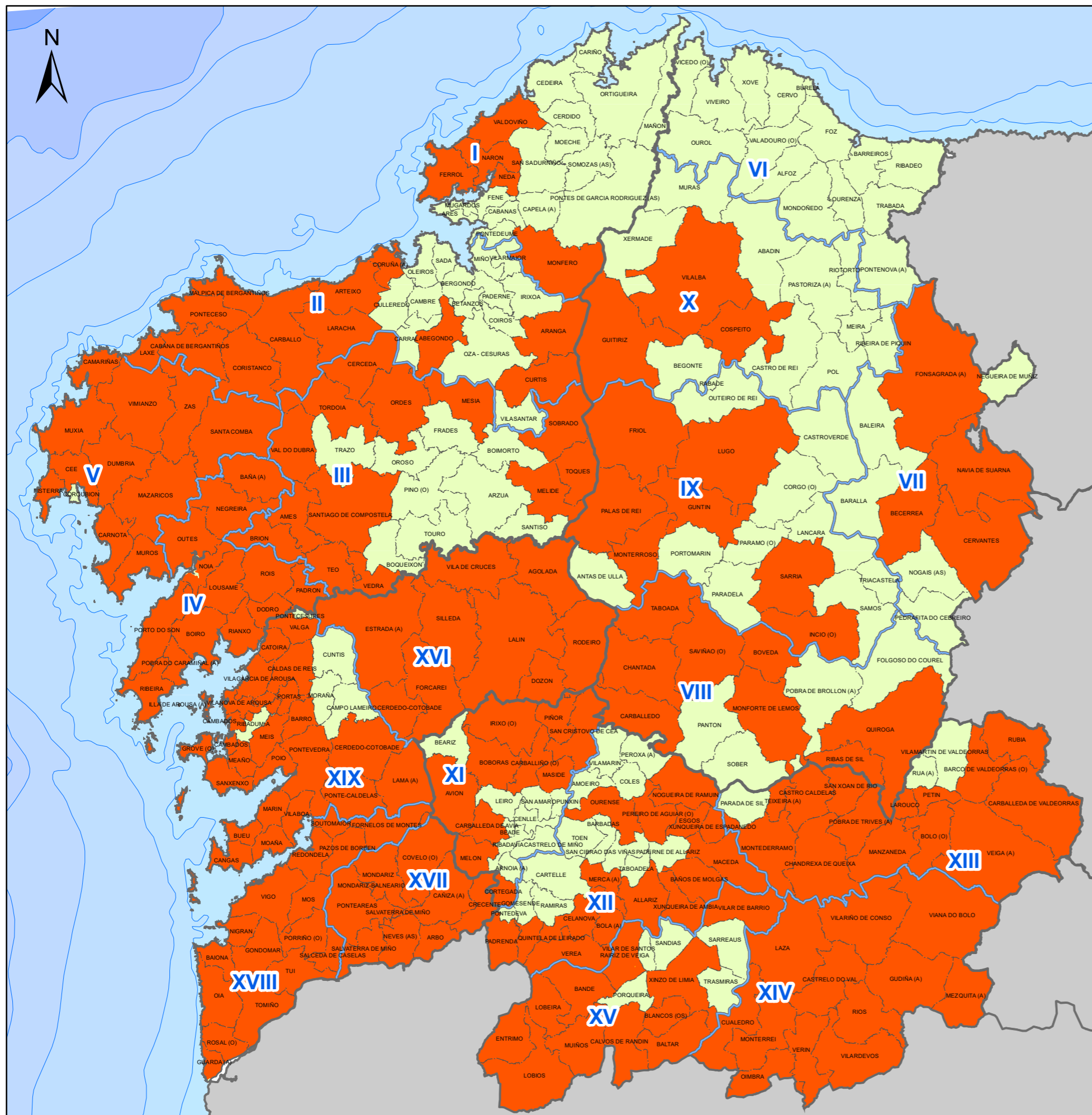

DESCRIPCIÓN	NÚMERO AYUNTAMIENTOS
Ayuntamientos declarados ZAR	194
Ayuntamientos no declarados ZAR	119
Total	313

Fuente: Consellería do Medio Rural

DISTRITOS FORESTALES					
PROVINCIA	COD.	DISTRITO	PROVINCIA	COD.	DISTRITO
A CORUÑA	I	FERROL	OURENSE	XI	O RIBEIRO - ARENTEIRO
	II	BERGANTIÑOS - MARIÑAS CORUÑESAS		XII	MIÑO - ARNOIA
	III	SANTIAGO - MESETA INTERIOR		XIII	VALDEORRAS - TRIVES
	IV	BARBANZA		XIV	VERÍN - VIANA
	V	FISTERRA		XV	A LIMIA
LUGO	VI	A MARIÑA LUCENSE	PONTEVEDRA	XVI	DEZA - TABEIRÓS
	VII	FONSAGRADA - OS ANCARES		XVII	O CONDADO - A PARADANTA
	VIII	TERRA DE LEMOS		XVIII	VIGO - BAIXO MIÑO
	IX	LUGO - SARRIA		XIX	CALDAS - O SALNÉS
	X	TERRA CHÁ			

XUNTA DE GALICIA
CONSELLERÍA DO MEDIO RURAL

PLADIGA 2022

5.1. ZONAS DE ALTO RIESGO DE INCENDIO

Proyección UTM. Zona 29N. Datum ETRS 1989. Escala: 1:850.000

Legenda general:

- Distrito Forestal.
- Ayuntamiento.
- Código de Distrito Forestal.

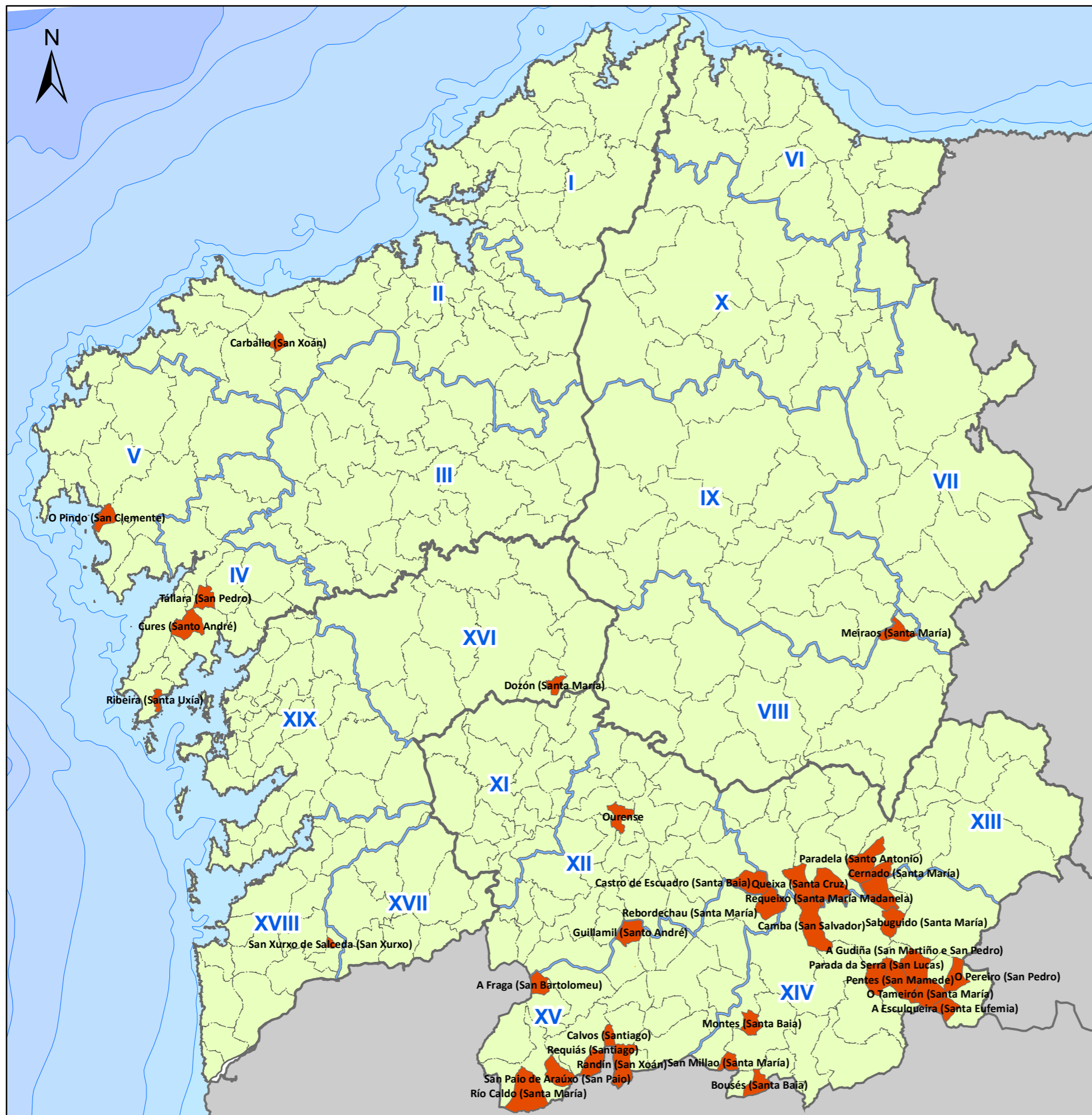

PAAI POR NÚMERO DE INCENDIOS

PROVINCIA	AYUNTAMIENTO	PARROQUIA	CRIT.
A Coruña	Carballo	Carballo (San Xoán)	NI
A Coruña	Boiro	Cures (Santo André)	NI
A Coruña	Ribeira	Ribeira (Santa Uxía)	NI
Ourense	Cualedro	Montes (Santa Baía)	NI
Ourense	A Gudiña	O Tameirón (Santa María)	NI
Ourense	A Gudiña	A Gudiña (San Martiño e San Pedro)	NI
Ourense	A Gudiña	Parada da Serra (San Lucas)	NI
Ourense	A Gudiña	Pentes (San Mamede)	NI
Ourense	A Mezquita	O Pereiro (San Pedro)	NI
Ourense	Vilariño de Conso	Chaguazoso (San Bernabé)	NI
Ourense	Vilariño de Conso	Castiñeira (San Lourenzo)	NI
Ourense	Vilariño de Conso	Sabuguido (Santa María)	NI
Ourense	Calvos de Randín	Calvos (Santiago)	NI
Ourense	Calvos de Randín	Randín (San Xoán)	NI
Ourense	Muíños	Requiás (Santiago)	NI
Pontevedra	Dozón	Dozón (Santa María)	NI
Pontevedra	Salceda de Caselas	San Xurxo de Salceda (San Xurxo)	NI

PAAI POR VIRULENCIA

PROVINCIA	AYUNTAMIENTO	PARROQUIA	CRIT.
A Coruña	Carnota	O Pindo (San Clemente)	GVI
Lugo	Folgoso do Courel	Meiraos (Santa María)	GVI
Ourense	Ourense	Ourense	GVI
Ourense	Chandrea de Queixa	Requeixo (Santa María Madanela)	GVI
Ourense	Chandrea de Queixa	Queixa (Santa Cruz)	GVI
Ourense	Manzaneda	Paradela (Santo Antonio)	GVI
Ourense	Cualedro	San Millao (Santa María)	GVI
Ourense	Laza	Camba (San Salvador)	GVI
Ourense	A Mezquita	A Esculqueira (Santa Eufemia)	GVI
Ourense	Oimbra	Bousés (Santa Baía)	GVI
Ourense	Lobeira	A Fraga (San Bartolomeu)	GVI
Ourense	Lobios	Río Caldo (Santa María)	GVI
Ourense	Lobios	San Paio de Araúxo (San Paio)	GVI
Ourense	Rairiz de Veiga	Guillamil (Santo André)	GVI
Ourense	Vilar de Barrio	Rebordechau (Santa María)	GVI

PAAI POR NÚMERO DE INCENDIOS Y VIRULENCIA

PROVINCIA	AYUNTAMIENTO	PARROQUIA	CRIT.
A Coruña	Lousame	Tállara (San Pedro)	NI/GVI
Ourense	Maceda	Castro de Escuadro (Santa Baía)	NI/GVI
Ourense	Manzaneda	Cernado (Santa María)	NI/GVI

Fuente: Consellería do Medio Rural

DESCRIPCIÓN	NÚM. PARROQUIAS
Parroquias identificadas como PAAI	35

Fuente: Consellería do Medio Rural

DISTRITOS FORESTALES			
PROVINCIA	COD.	DISTRITO	DISTRITO
A CORUÑA	I	FERROL	XI O RIBEIRO - ARENTEIRO
	II	BERGANTIÑOS - MARIÑAS CORUÑESAS	XII MIÑO - ARNOIA
	III	SANTIAGO - MESETA INTERIOR	XIII VALDEORRAS - TRIVES
	IV	BARBANZA	XIV VERÍN - VIANA
	V	FISTERRA	XV A LUMIA
LUGO	VI	A MARIÑA LUCENSE	XVI DEZA - TABEIRÓS
	VII	FONSAGRADA - OS ANCARÉS	XVII O CONDADO - A PARADANTA
	VIII	TERRA DE LEMOS	XVIII VIGO - BAIXO MIÑO
PONTEVEDRA	IX	LUGO - SARRIA	XIX CALDAS - O SALNÉS
	X	TERRA CHÁ	

XUNTA DE GALICIA
CONSELLERÍA DO MEDIO RURAL

PLADIGA 2022

5.2. PARROQUIAS DE ALTA ACTIVIDAD INCENDIARIA

Proyección UTM. Zona 29N. Datum ETRS 1989. Escala: 1:850.000

0 4 8 16 24 32 40 km

Leyenda general:
 Distrito Forestal.
 Ayuntamiento.
 Código de Distrito Forestal.

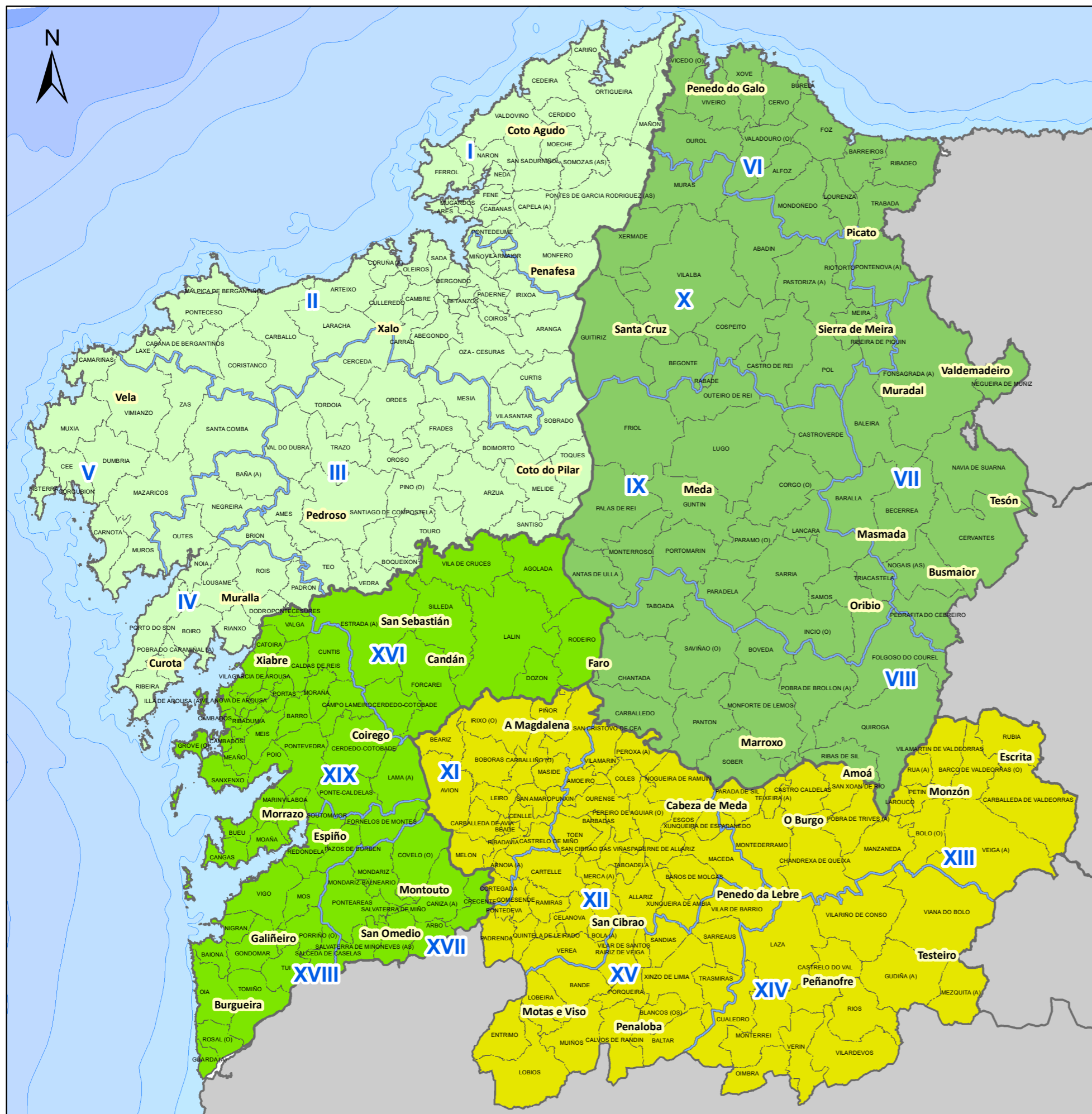

DESCRIPCIÓN	NÚMERO
 Punto de vigilancia	44

Fuente: Consellería do Medio Rural

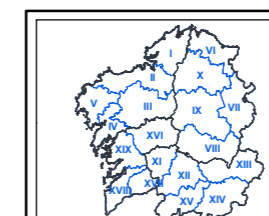

DISTRITOS FORESTALES			
PROVINCIA	COD.	DISTRITO	DISTRITO
A CORUÑA	I	FERROL	XI O RIBEIRO - ARENTEIRO
	II	BERGANTIÑOS - MARIÑAS CORUÑESAS	XII MIÑO - ARNOIA
	III	SANTIAGO - MESETA INTERIOR	XIII VALDEORRAS - TRIVES
	IV	BARBANZA	XIV VERÍN - VIANA
	V	FISTERRA	XV A LIMIA
LUGO	VI	A MARIÑA LUCENSE	XVI DEZA - TABEIRÓS
	VII	FONSAGRADA - OS ANCARES	XVII O CONDADO - A PARADANTA
	VIII	TERRA DE LEMOS	XVIII VIGO - BAIXO MIÑO
PONTEVEDRA	IX	LUGO - SARRIA	XIX CALDAS - O SALNÉS
	X	TERRA CHÁ	



XUNTA DE GALICIA
CONSELLERÍA DO MEDIO RURAL

PLADIGA 2022

6.1. PUNTOS DE VIGILANCIA FIJA

Proyección UTM. Zona 29N. Datum ETRS 1989. Escala: 1:850.000

0 4 8 16 24 32 40 km

Leyenda general:
 Distrito Forestal.
 Ayuntamiento.
 IX Código de Distrito Forestal.

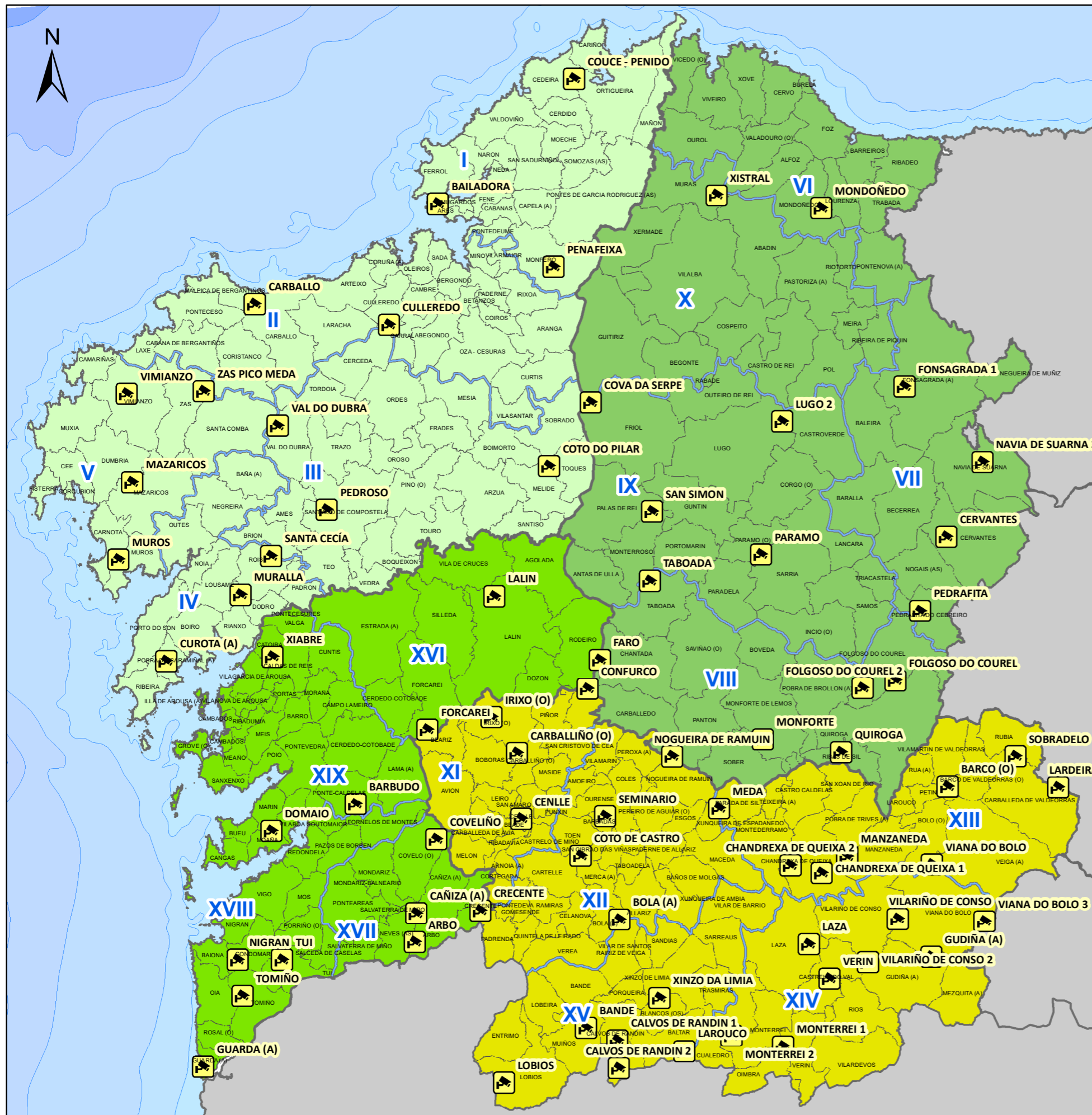

PROVINCIA	DISTRITO	Nº LOCALIZACIONES	Nº CÁMARAS
A CORUÑA	I Ferrol	3	6
	II Bergantiños-Mariñas Coruñesa	2	4
	III Santiago-Meseta Interior	3	6
	IV Barbanza	3	6
	V Fisterra	4	8
LUGO	VI A Mariña Lucense	1	2
	VII Fonsagrada-Os Ancares	4	8
	VIII Terra de Lemos	6	12
	IX Lugo-Sarria	4	8
	X Terra Cha	1	2
OURENSE	XI O Ribeiro-Arenteiro	4	8
	XII Miño-Arnoia	4	8
	XIII Valdeorras-Trives	8	16
	XIV Verín-Viana	8	16
	XV A Limia	6	12
PONTEVEDRA	XVI Deza-Tabeiros	2	4
	XVII O Condado-A Paradanta	4	8
	XVIII Vigo-Baixo Miño	4	8
	XIX Caldas o Salnes	3	6
TOTAL		74	148

DESCRIPCIÓN

Cámara de vigilancia

Fuente: Consellería do Medio Rural

DISTRITOS FORESTALES			
PROVINCIA	COD.	DISTRITO	DISTRITO
A CORUÑA	I	FERROL	XI O RIBEIRO - ARENTEIRO
	II	BERGANTIÑOS - MARIÑAS CORUÑESAS	XII MIÑO - ARNOIA
	III	SANTIAGO - MESETA INTERIOR	XIII VALDEORRAS - TRIVES
	IV	BARBANZA	XIV VERÍN - VIANA
	V	FISTERRA	XV A LIMIA
LUGO	VI	A MARIÑA LUCENSE	XVI DEZA - TABELIÓS
	VII	FONSAGRADA - OS ANCARÉS	XVII O CONDADO - A PARADANTA
	VIII	TERRA DE LEMOS	XVIII VIGO - BAIXO MIÑO
PONTEVEDRA	IX	LUGO - SARRIA	XIX CALDAS - O SALNES
	X	TERRA CHÁ	

XUNTA DE GALICIA
CONSELLERÍA DO MEDIO RURAL

PLADIGA 2022

6.2. CÁMARAS DE VIGILANCIA

Proyección UTM. Zona 29N. Datum ETRS 1989. Escala: 1:850.000

0 4 8 16 24 32 40 km

Leyenda general:
 Distrito Forestal.
 Ayuntamiento.
 Código de Distrito Forestal.

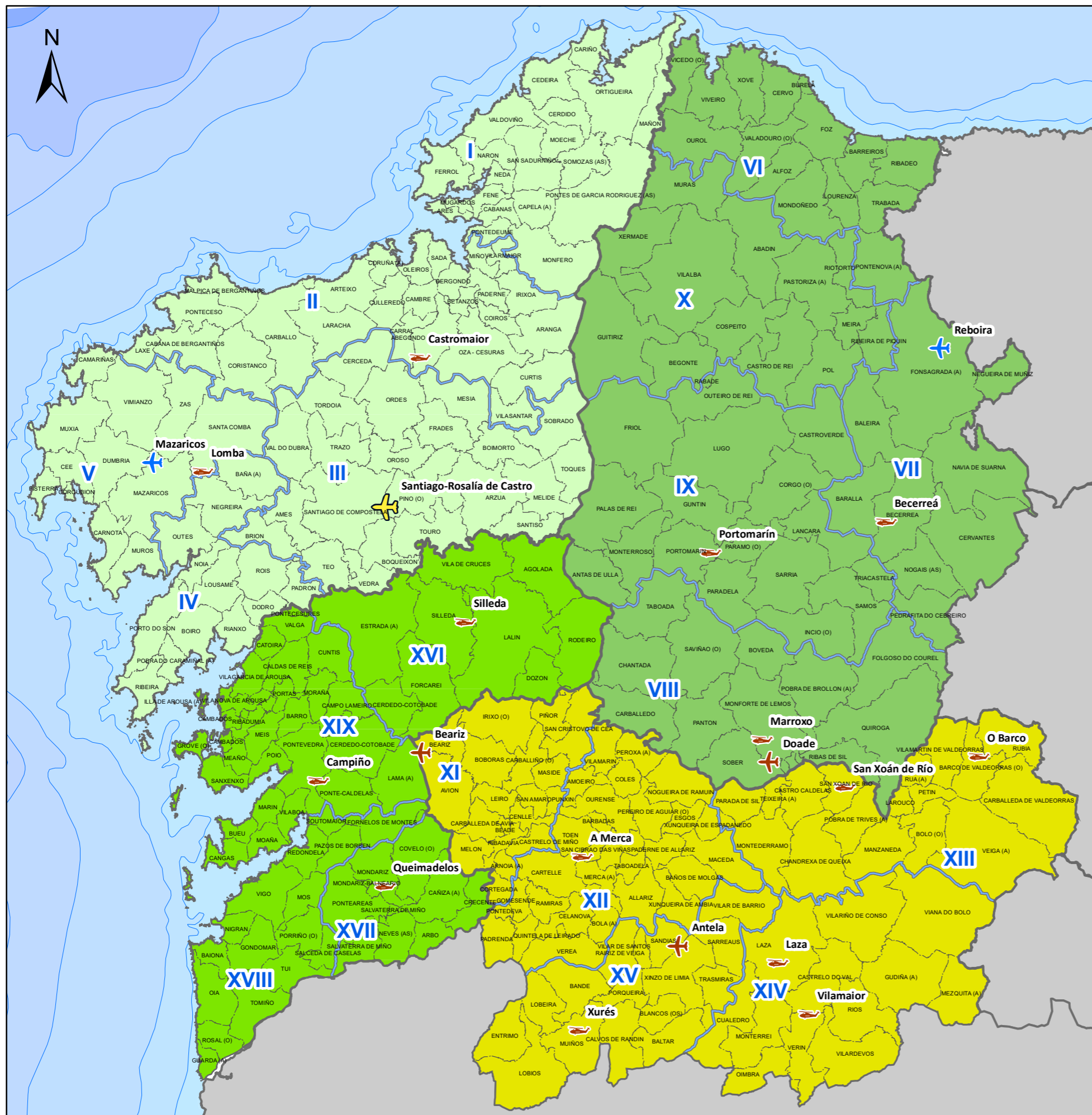

PROVINCIA	NOMBRE DE LA BASE	TIPO DE BASE
CORUÑA	Mazaricos	Aviones ligeros alternativa
	Castromaior	Helicópteros
	Santiago-Rosalía de Castro	Anfibios/Helicópteros
	Lomba	Helicópteros
LUGO	Reboira	Aviones ligeros alternativa
	Becerreá	Helicópteros
	Portomarín	Helicópteros
	Marroxo	Helicópteros
OURENSE	Doade	Aviones ligeros
	San Xoán de Río	Helicópteros
	O Barco	Helicópteros
	Vilamaior	Helicópteros
	Laza	Helicópteros
	Antela	Aviones ligeros
	Xurés	Helicópteros
PONTEVEDRA	A Merca	Helicópteros
	Beariz	Aviones ligeros
	Silleda	Helicópteros
	Campiño	Helicópteros
	Queimadelos	Helicópteros

Fuente: Consellería do Medio Rural

TIPO DE BASE AÉREA	NÚMERO
Base de anfibios/helicópteros	1
Base de helicópteros	14
Base de aviones ligeros (ACT)	3
Base de helicópteros alternativa	0
Base de aviones ligeros (ACT) alternativa	2

DISTRITOS FORESTALES			
PROVINCIA	COD.	DISTRITO	DISTRITO
CORUÑA	I	FERROL	XI O RIBEIRO - ARENTEIRO
	II	BERGANTIÑOS - MARIÑAS CORUÑESAS	XII MIÑO - ARNOIA
	III	SANTIAGO - MESETA INTERIOR	XIII VALDEORRAS - TRIVES
	IV	BARBANZA	XIV VERÍN - VIANA
	V	FISTERRA	XV A LIMIA
LUGO	VI	A MARIÑA LUCENSE	XVI DEZA - TABEIRÓS
	VII	FONSAGRADA - OS ANCARES	XVII O CONDADO - A PARADANTA
	VIII	TERRA DE LEMOS	XVIII VIGO - BAIXO MIÑO
	IX	LUGO - SARRIA	XIX CALDAS - O SALNÉS
	X	TERRA CHÁ	

XUNTA DE GALICIA
CONSELLERÍA DO MEDIO RURAL

PLADIGA 2022

6.3. BASES DE MEDIOS AÉREOS

Proyección UTM. Zona 29N. Datum ETRS 1989. Escala: 1:850.000

Leyenda general:
 Distrito Forestal.
 Ayuntamiento.
 Código de Distrito Forestal.

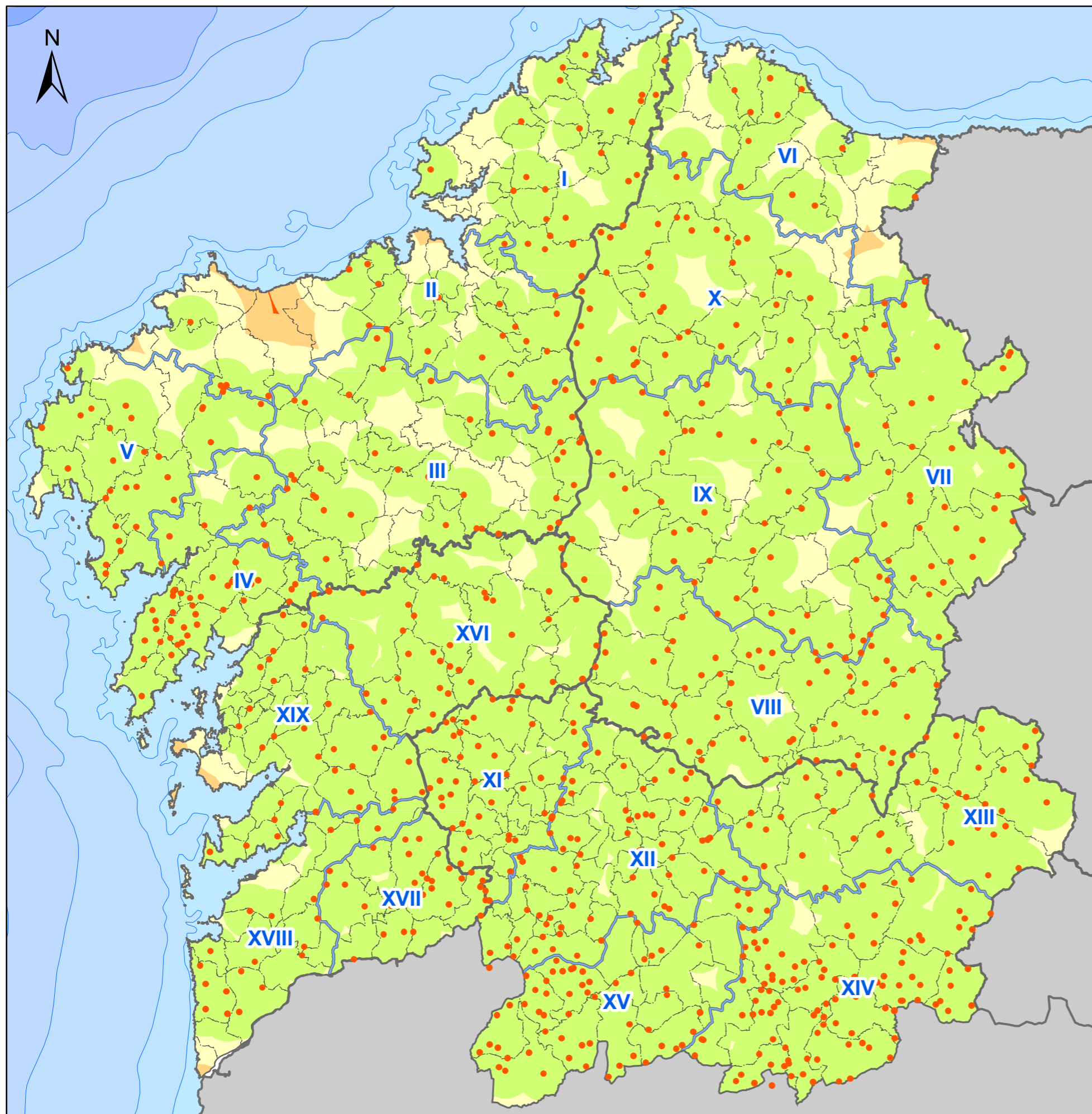

DISTRITO **NÚMERO DE PUNTOS DE AUGA APTOS PARA HELICÓPTERO**

I	Ferrol	26
II	Bergantiños-Mariñas Coruñesas	22
III	Santiago-Meseta Interior	44
IV	Barbanza	40
V	Fisterra	30
VI	A Mariña Lucense	12
VII	Fonsagrada-Os Ancares	41
VIII	Terra de Lemos	59
IX	Lugo-Sarria	56
X	Terra Cha	47
XI	O Ribeiro-Arenteiro	48
XII	Miño-Arnoia	70
XIII	Valdeorras-Trives	46
XIV	Verín-Viana	113
XV	A Limia	64
XVI	Deza-Tabeiros	40
XVII	O Condado-A Paradanta	24
XVIII	Vigo-Baixo Miño	21
XIX	Caldas o Salnes	33

Total		836
-------	--	-----

Fuente: Consellería do Medio Rural

TIPO DE PUNTO

● Punto de auga apto para helicóptero

RADIOS DE ACCIÓN

- 0 a 2 minutos
- 2 a 4 minutos
- 4 a 6 minutos
- 6 a 8 minutos

Radios calculados para una velocidad media de 90 nudos

DISTRITOS FORESTAIS

PROVINCIA	COD.	DISTRITO	PROVINCIA	COD.	DISTRITO
A CORUÑA	I	FERROL	OURENSE	XI	O RIBEIRO - ARENTEIRO
	II	BERGANTIÑOS - MARIÑAS CORUÑESAS		XII	MIÑO - ARNOIA
	III	SANTIAGO - MESETA INTERIOR		XIII	VALDEORRAS - TRIVES
	IV	BARBANZA		XIV	VERÍN - VIANA
	V	FISTERRA		XV	A LIMIA
LUGO	VI	A MARIÑA LUCENSE	PONTEVEDRA	XVI	DEZA - TABELIÓS
	VII	FONSAGRADA - OS ANCARES		XVII	O CONDADO - A PARADANTA
	VIII	TERRA DE LEMOS		XVIII	VIGO - BAIXO MIÑO
	IX	LUGO - SARRIA		XIX	CALDAS - O SALNÉS
	X	TERRA CHÁ			

XUNTA DE GALICIA
CONSELLERÍA DO MEDIO RURAL

PLADIGA 2022

Lenda xeral:

- Distrito Forestal.
- Concello.
- IX** Código do Distrito Forestal.

6.4. PUNTOS DE AUGA APTOS PARA HELICÓPTERO

Proxección UTM. Zona 29N. Datum ETRS 1989. Escala: 1:850.000

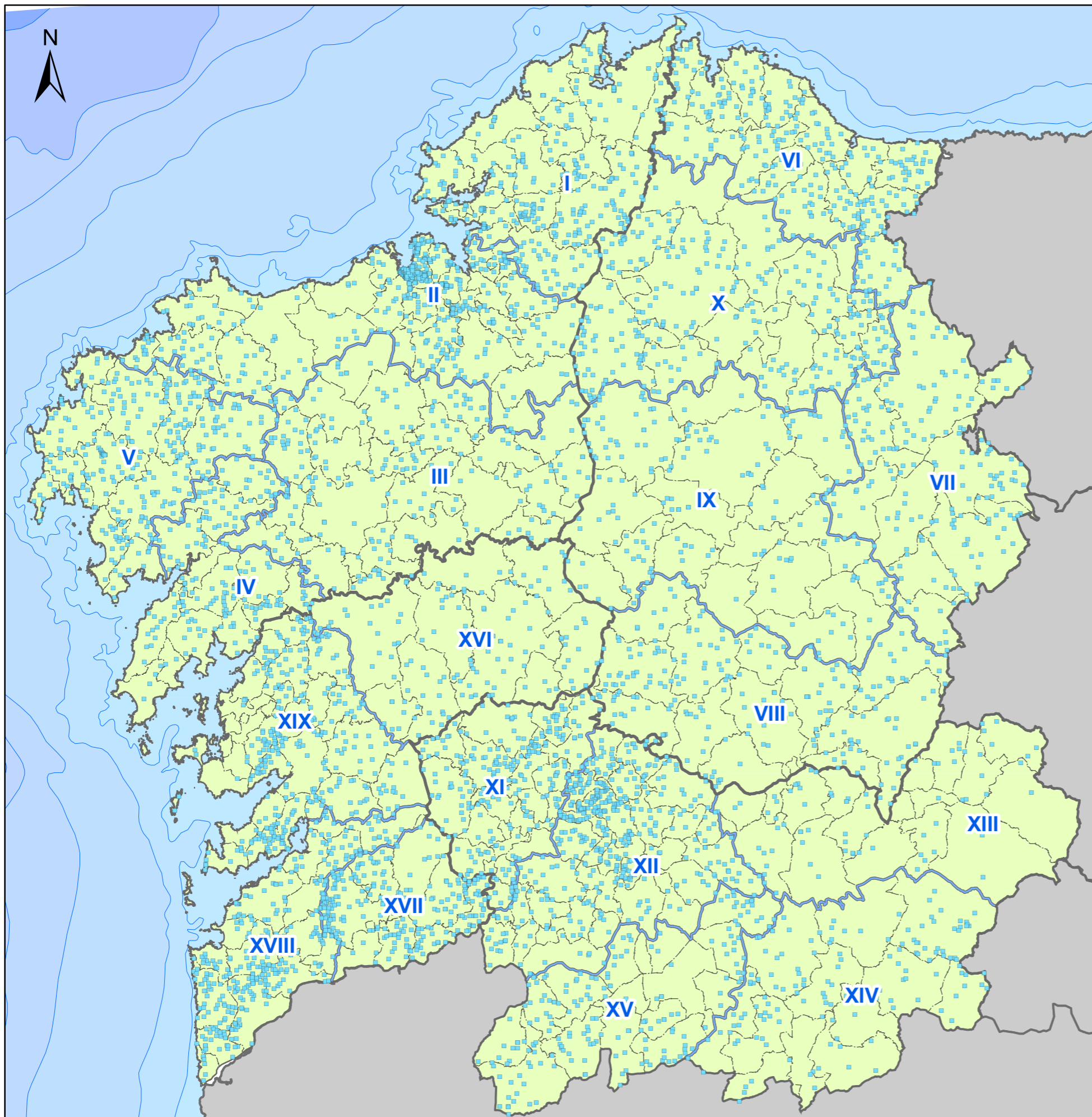

DISTRITO		NÚMERO DE PUNTOS DE AGUA NO APTOS PARA HELICÓPTERO
I	Ferrol	348
II	Bergantiños-Mariñas Coruñesas	564
III	Santiago-Meseta Interior	241
IV	Barbanza	182
V	Fisterra	313
VI	A Mariña Lucense	305
VII	Fonsagrada-Os Ancares	198
VIII	Terra de Lemos	216
IX	Lugo-Sarria	192
X	Terra Cha	300
XI	O Ribeiro-Arenteiro	265
XII	Miño-Arnoia	473
XIII	Valdeorras-Trives	78
XIV	Verín-Viana	146
XV	A Limia	194
XVI	Deza Tabeiros	134
XVII	O Condado-A Paradanta	259
XVIII	Vigo-Baixo Miño	337
XIX	Caldas o Salnes	332
Total		5.077

Fuente: Consellería do Medio Rural

TIPO DE PUNTO

- Punto de agua no apto para helicóptero

DISTRITOS FORESTALES					
PROVINCIA	COD.	DISTRITO	PROVINCIA	COD.	DISTRITO
A CORUÑA	I	FERROL	OURENSE	XI	O RIBEIRO - ARENTEIRO
	II	BERGANTIÑOS - MARIÑAS CORUÑESAS		XII	MIÑO - ARNOIA
	III	SANTIAGO - MESETA INTERIOR		XIII	VALDEORRAS - TRIVES
	IV	BARBANZA		XIV	VERÍN - VIANA
	V	FISTERRA		XV	A LIMIA
LUGO	VI	A MARIÑA LUCENSE	PONTEVEDRA	XVI	DEZA - TABEIRÓS
	VII	FONSAGRADA - OS ANCARES		XVII	O CONDADO - A PARADANTA
	VIII	TERRA DE LEMOS		XVIII	VIGO - BAIXO MIÑO
	IX	LUGO - SARRIA		XIX	CALDAS - O SALNÉS
	X	TERRA CHÁ			

XUNTA DE GALICIA
CONSELLERÍA DO MEDIO RURAL

PLADIGA 2022

6.5. PUNTOS DE AGUA NO APTOS PARA HELICÓPTERO

Leyenda general:

- Distrito Forestal.
- Ayuntamiento.
- IX Código de Distrito Forestal.

Proyección UTM. Zona 29N. Datum ETRS 1989. Escala: 1:850.000

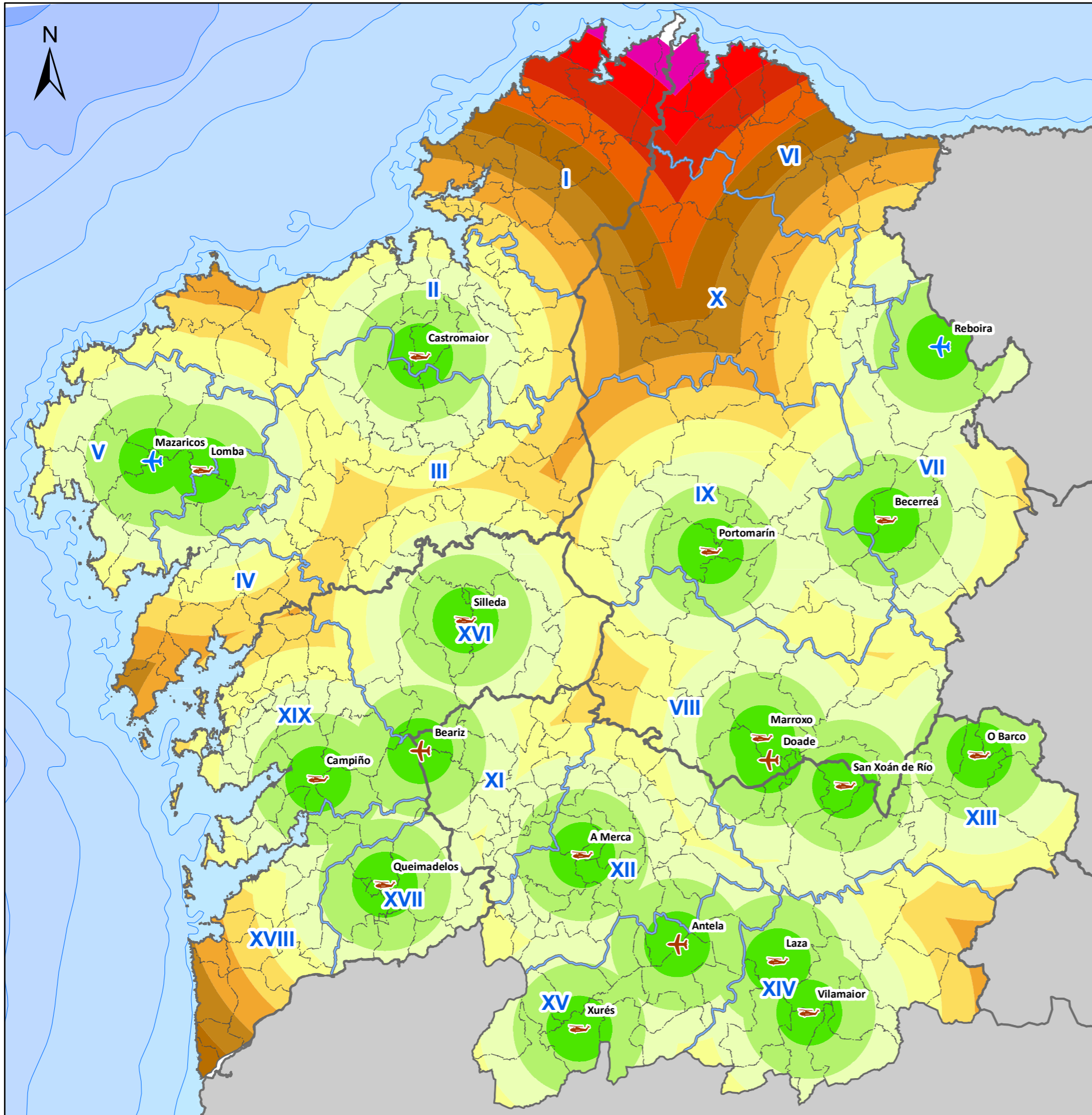

TIEMPOS DE VUELO PARA MEDIOS AÉREOS	SUPERFICIE (ha)	%
De 0' a 2'	253.825,80	8,59
De 2' a 4'	646.953,50	21,89
De 4' a 6'	745.422,18	25,22
De 6' a 8'	536.832,01	18,17
De 8' a 10'	286.990,66	9,71
De 10' a 12'	154.833,01	5,24
De 12' a 14'	106.271,30	3,60
De 14' a 16'	78.227,30	2,65
De 16' a 18'	59.356,58	2,01
De 18' a 20'	45.363,83	1,54
De 20' a 22'	29.206,89	0,99
De 22' a 24'	11.877,93	0,40
TOTAL	2.955.160,97	100

Fuente: Concellería do Medio Rural

TIPO DE BASE AÉREA	NÚMERO
Base de helicópteros	14
Base de aviones ligeros (ACT)	3
Base de helicópteros alternativa	0
Base de aviones ligeros (ACT) alternativa	2

DISTRITOS FORESTALES			
PROVINCIA	COD.	DISTRITO	
A CORUÑA	I	FERROL	OURENSE
	II	BERGANTIÑOS - MARIÑAS CORUÑESAS	
	III	SANTIAGO - MESETA INTERIOR	
	IV	BARBANZA	
	V	FISTERRA	
LUGO	VI	A MARIÑA LUCENSE	PONTEVEDRA
	VII	FONSAGRADA - OS ANCARÉS	
	VIII	TERRA DE LEMOS	
	IX	LUGO - SARRIA	
	X	TERRA CHÁ	
	XI	O RIBEIRO - ARENTEIRO	
	XII	MIÑO - ARNOIA	
	XIII	VALDEORRAS - TRIVES	
	XIV	VERÍN - VIANA	
	XV	A LIMA	
	XVI	DEZA - TABEIRÓS	
	XVII	O CONDADO - A PARADANTA	
	XVIII	VIGO - BAIXO MIÑO	
	XIX	CALDAS - O SALNÉS	

XUNTA DE GALICIA
CONSELLERÍA DO MEDIO RURAL

7. ISOCRONAS AÉREAS

PLADIGA 2022

Leyenda general:
 Distrito Forestal.
 Ayuntamiento.
 Código de Distrito Forestal.

Proyección UTM. Zona 29N. Datum ETRS 1989. Escala: 1:850.000