

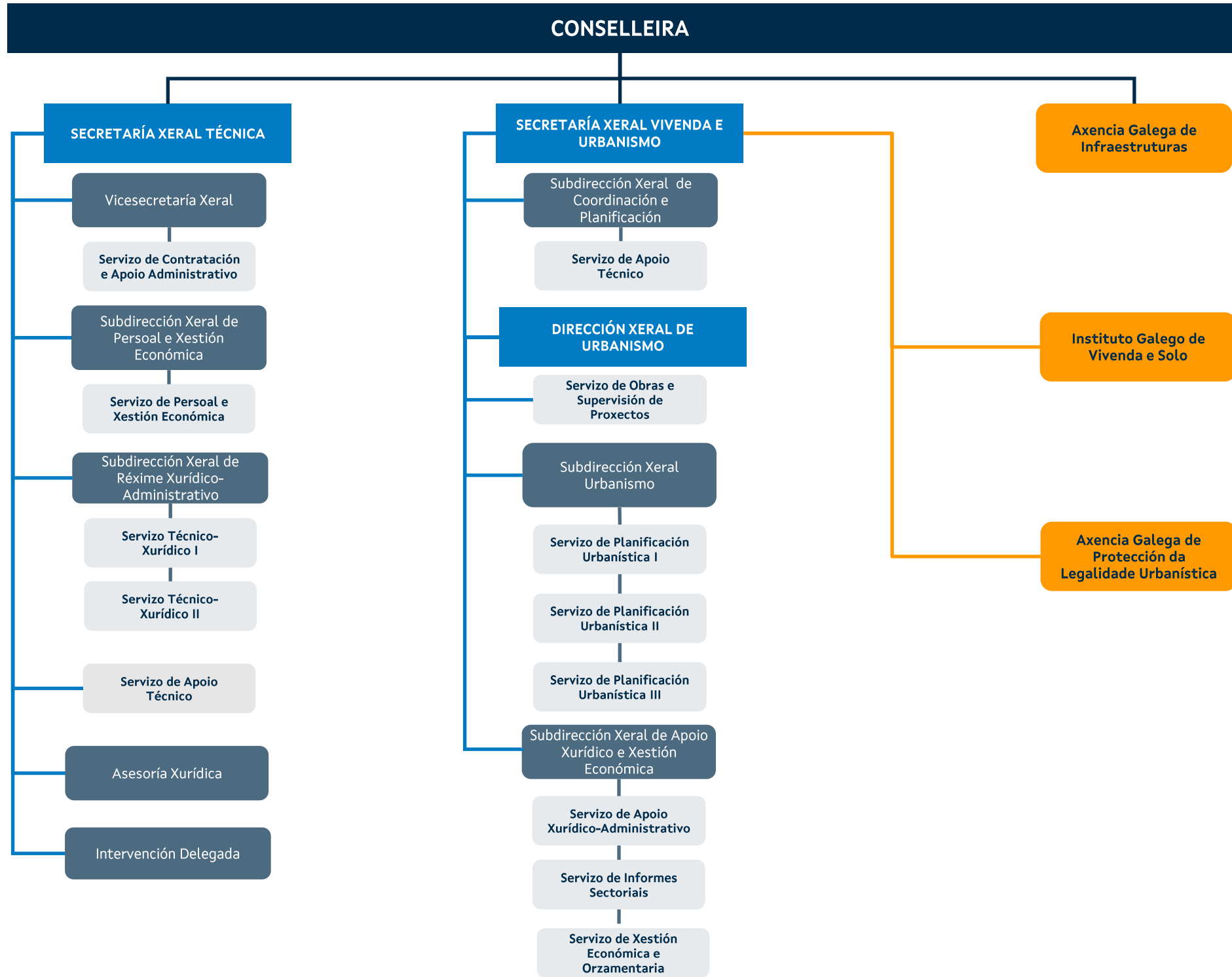

XUNTA
DE GALICIA

CONSELLERÍA DE VIVENDA
E PLANIFICACIÓN DE
INFRAESTRUTURAS

Estrutura orgánica



- Decreto 42/2024, de 14 de abril, polo que se establece a estrutura orgánica da Xunta de Galicia
- Decreto 49/2024, de 22 de abril, polo que se fixa a estrutura orgánica das consellerías da Xunta de Galicia
- Decreto 142/2024, de 20 de maio, polo que se establece a estrutura orgánica da Consellería de Vivenda e Planificación de Infraestruturas

LEND

- Centros Directivos
- Subdireccións Xerais
- Servizos
- Sen rango orgánico
- Entidades

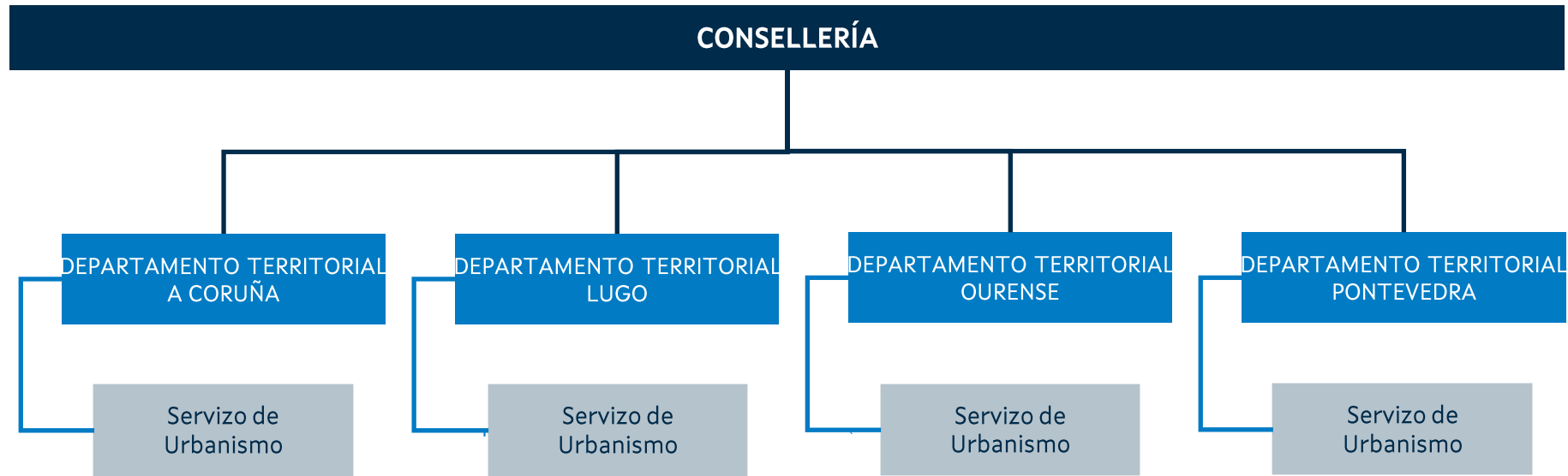

LEND

- Delegacións Territoriais
- Secretaría Territorial
- Gabinetes Territoriais
- Intervencións Territoriais



CONSELLERÍA

Órganos colexiados adscritos á Consellería de Vivenda e Planificación de Infraestruturas

- O Xurado de Expropiación de Galicia, regulado pola Lei 2/2016, do 10 de febreiro do Solo de Galicia, e cuxo Regulamento de organización e funcionamento foi aprobado polo Decreto 172/2018, do 20 de decembro.
- A Xunta Consultiva en Materia de Ordenación do Territorio e Urbanismo, prevista na Disposición Adicional cuarta da Lei 2/2016, do 10 de febreiro, do solo de Galicia, creada e regulada polo Decreto 36/2022, do 10 de marzo.