

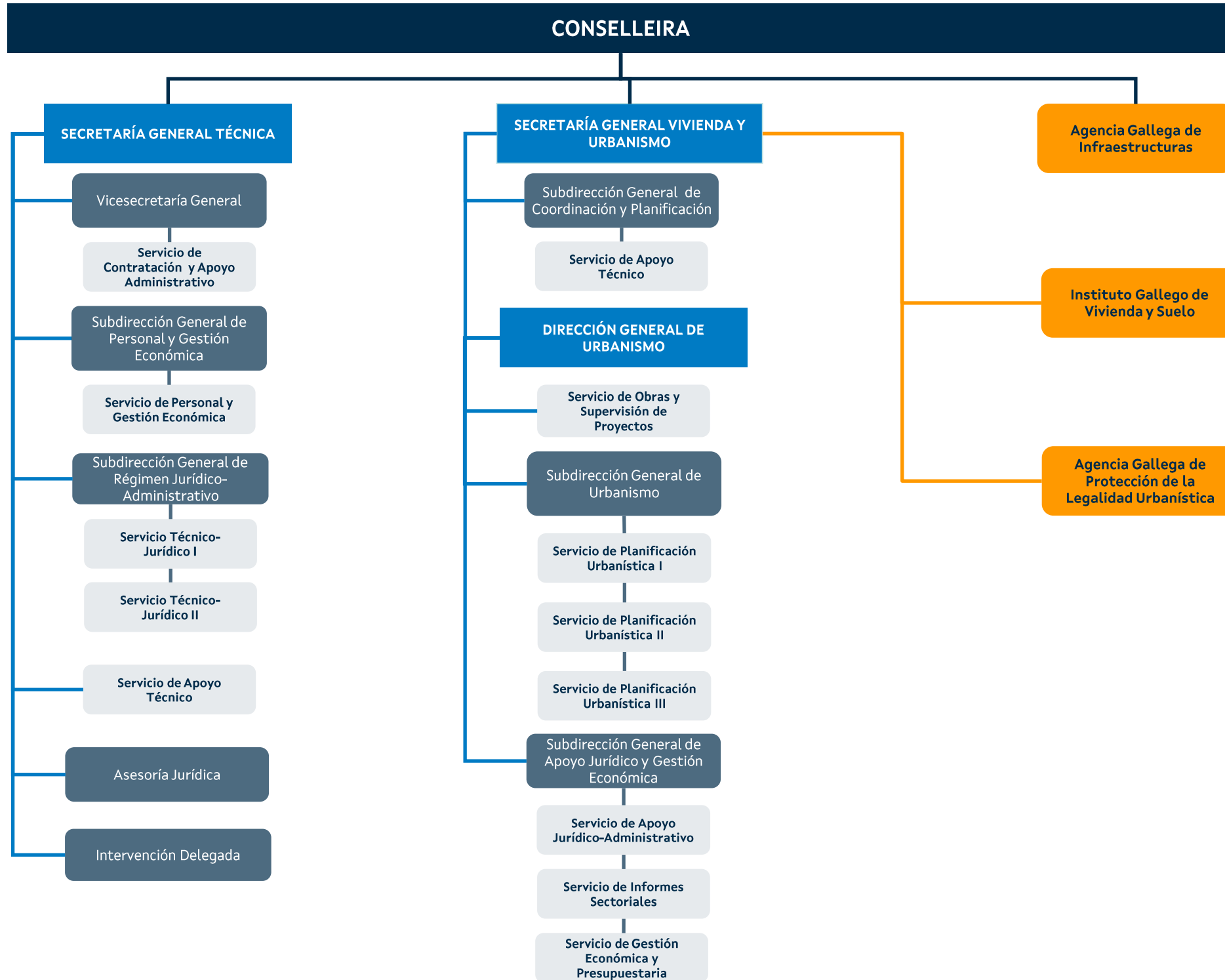

XUNTA  
DE GALICIA

CONSELLERÍA DE VIVENDA  
E PLANIFICACIÓN DE  
INFRAESTRUTURAS

# Estructura orgánica



- Decreto 42/2024, de 14 de abril, por el que se establece la estructura orgánica de la Xunta de Galicia
- Decreto 49/2024, de 22 de abril, por el que se fija la estructura orgánica de las consellerías de la Xunta de Galicia
- Decreto 142/2024, de 20 de mayo, por el que se establece la estructura orgánica de la Consellería de Vivienda y Planificación de Infraestructuras

**LEYENDA**

- Centros Directivos
- Subdirecciones Generales
- Servicios
- Sin rango orgánico
- Entidades

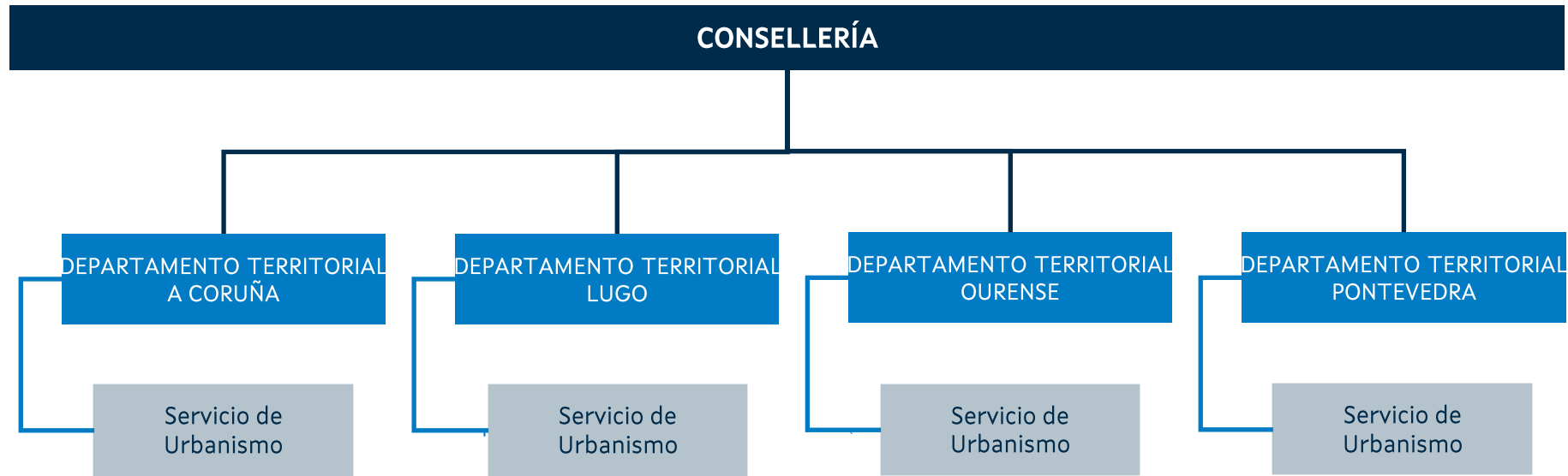

**LEYENDA**

- Departamentos Territoriales
- Secretaría Territorial
- Gabinetes Territoriales
- Intervenciones Territoriales

## CONSELLERÍA

**Órganos colegiados adscritos a la Consellería de Vivienda y Planificación de Infraestructuras**

- El Jurado de Expropiación de Galicia, regulado por la Ley 2/2016, de 10 de febrero del Suelo de Galicia, y cuyo Reglamento de organización y funcionamiento fue aprobado por el Decreto 172/2018, de 20 de diciembre.
- La Junta Consultiva en Materia de Ordenación del Territorio y Urbanismo, prevista en la Disposición Adicional cuarta de la Ley 2/2016, de 10 de febrero, del suelo de Galicia, creada y regulada por el Decreto 36/2022, do 10 de marzo.