

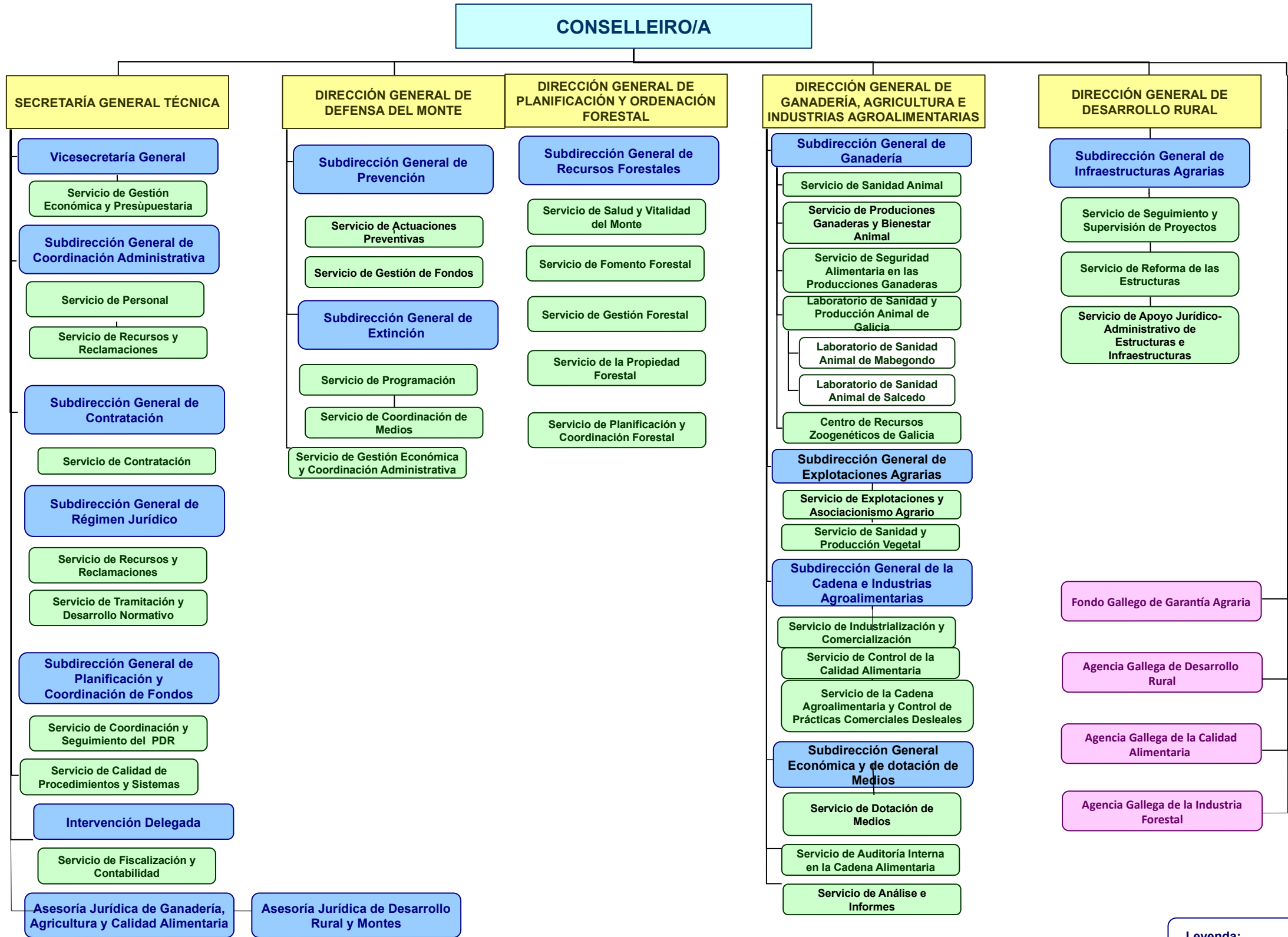

Estructura Orgánica de la Consellería del Medio Rural

Estructura Orgánica de los Servicios Centrales de la Consellería del Medio Rural



Normativa reguladora:

- Decreto 58/2022, de 15 de mayo, por el que se establece la estructura orgánica de la Xunta de Galicia.
- Decreto 73/2022, de 25 de mayo de 2022, por el que se fija la estructura orgánica de las vicepresidencias y de las consellerías de la Xunta de Galicia.
- Decreto 149/2018, de 5 de diciembre, por el que se establece la estructura orgánica de la Consellería del Medio Rural y se modifica parcialmente el Decreto 177/2016, de 15 de diciembre, por el que se fija la estructura orgánica de la Xunta de Galicia.
- Decreto 114/2021, de 22 de julio, Decreto 46/2022, de 21 de abril y Decreto 109/2022, del 16 de junio, por los que se modifica el Decreto 149/2018, de 5 de diciembre, por el que se establece la estructura orgánica de la Consellería de Medio Rural y se modifica parcialmente el Decreto 177/2016, de 15 de diciembre, por el que se fija la estructura orgánica de la Vicepresidencia y de las consellerías de la Xunta de Galicia

Legenda:

- Centros Directivos
- Subdirecciones Generales
- Servicios
- Entidades
- Centros de formación e investigación y laboratorios

Estrutura Orgánica de los Servicios Periféricos de la Consellería del Medio Rural

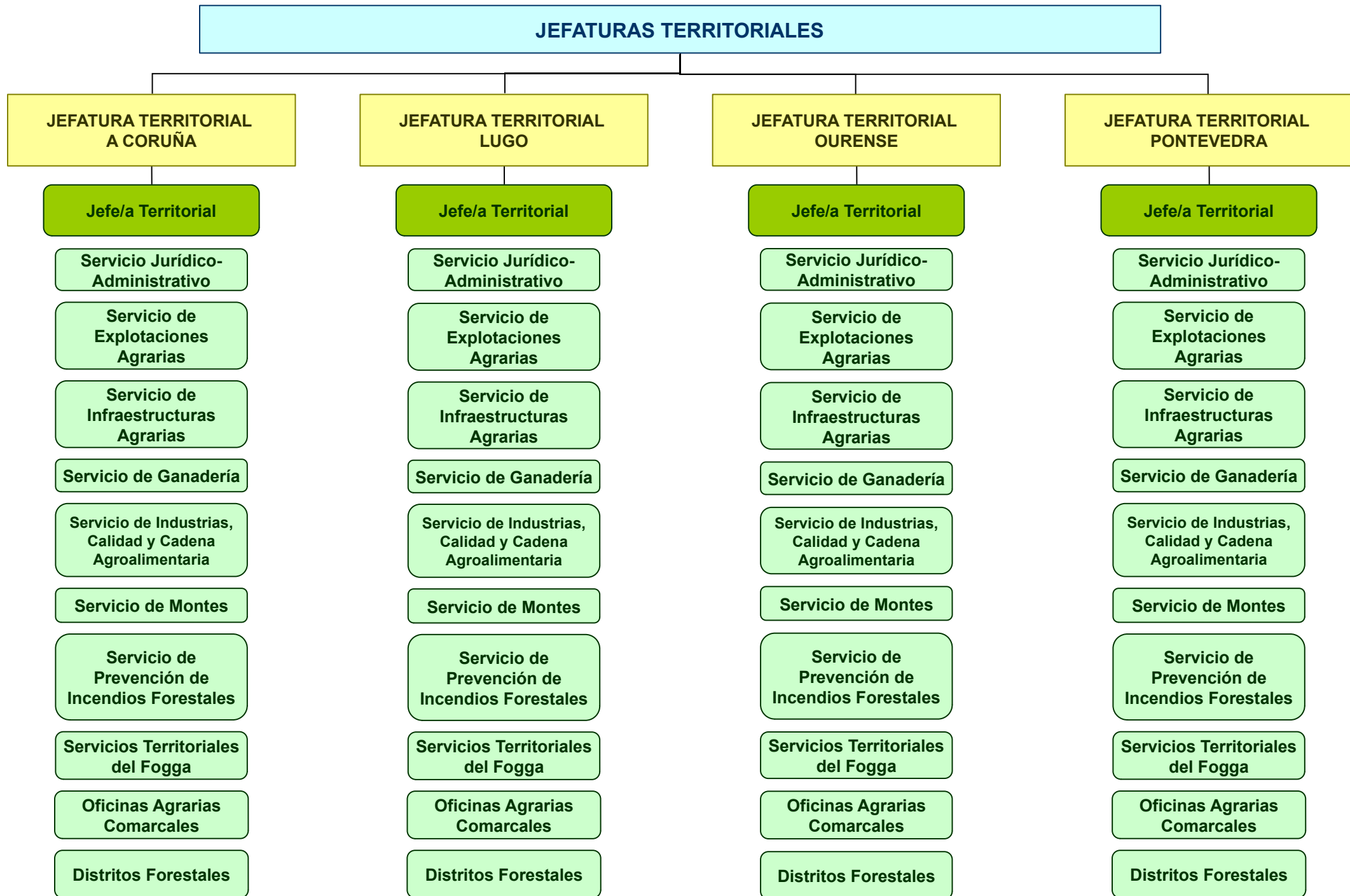

Normativa reguladora:

- Decreto 245/2009, de 30 de abril por el que se regulan las delegaciones territoriales de la Xunta de Galicia.
- Decreto 149/2018, de 5 de diciembre, por el que se establece la estructura orgánica de la Consellería del Medio Rural.
- Decreto 46/2022, de 21 de abril, por el que se modifica el Decreto 149/2018, del 5 diciembre, por el que se establece la estructura orgánica de la Consellería del Medio Rural y se modifica parcialmente el Decreto 177/2016, del 15 de diciembre, por el que se fija la estructura orgánica de la Vicepresidencia y de las consejerías de la Xunta de Galicia.

Leyenda:

- Jefaturas Territoriales
- Jefe/a Territoriales (Servicios)
- Servicios

CONSELLERÍA DEL MEDIO RURAL

Órganos colegiados adscritos a la Consellería del Medio Rural:

- Jurados provinciales de montes vecinales en mano común, regulados por la Ley 13/1989, de 10 de octubre, de montes vecinales en mano común y por el Decreto 260/1992, de 4 de septiembre por el que se aprueba el reglamento para la ejecución de la Ley 13/1989, de 10 de octubre, de montes vecinales en mano común.
- Comités provinciales de montes, regulados por el Decreto 97/1985, do 28 de marzo, sobre Creación de Comités Provinciales de Montes.
- Consello Forestal de Galicia, creado en el Decreto 306/2004, de 2 de diciembre, por el que se crea el Consello Forestal de Galicia.
- Consello Agrario Gallego, creado en la Ley 1/2006, de 5 de junio, del Consello Agrario Gallego.
- El Comité Fitosanitario Gallego, creado por el Decreto 60/2014, de 15 de mayo.
- El Comité de Bioética, creado por la Orden de 15 de setiembre de 2006.
- El Observatorio del Sector Lácteo de Galicia, creado en el Decreto 61/2007, de 22 de marzo.
- La Mesa de Coordinación de Control de la Cadena Alimentaria, creada por el Decreto 139/2014, de 23 de octubre.
- La Mesa de la Castaña, creada en la Orden de 2 de agosto de 2017 por la que se crea y regula su funcionamiento y composición, modificada por la disposición final segunda del Decreto 149/2018, de 5 de diciembre, por el que se establece la estructura orgánica de la Consellería del Medio Rural.
- La Mesa da Madera, creada en la Orden de 2 de agosto de 2017 por la que se crea y regula su funcionamiento y composición.
- La Comisión técnica de precios y valores, regulada por el artículo 13 de la Ley 11/2021, de 14 de mayo, de recuperación de la tierra agraria de Galicia.
- El Consejo Asesor de la Agencia Gallega de Desarrollo Rural (AGADER), regulado por el Decreto 79/2001, de 6 de abril, por el que se aprueba el reglamento de AGADER.
- El Comité técnico asesor de reestructuración parcelaria, regulado por los artículos 13 y 14 de la Ley 4/2015, de 17 de junio, de mejora de la estructura territorial agraria de Galicia.
- La Junta local de zona, regulada por los artículos 13 y 16 de la Ley 4/2015 de 17 de junio, de mejora de la estructura territorial agraria de Galicia.
- El Consejo Gallego de la Artesanía Alimentaria de Galicia, regulado por el Decreto 147/2019, de 19 de diciembre, por el que se regula la artesanía alimentaria.