



XUNTA
DE GALICIA

CONSELLERÍA DE
EMPREGO, COMERCIO
E EMIGRACIÓN

Estructura orgánica

CONSELLEIRO/A

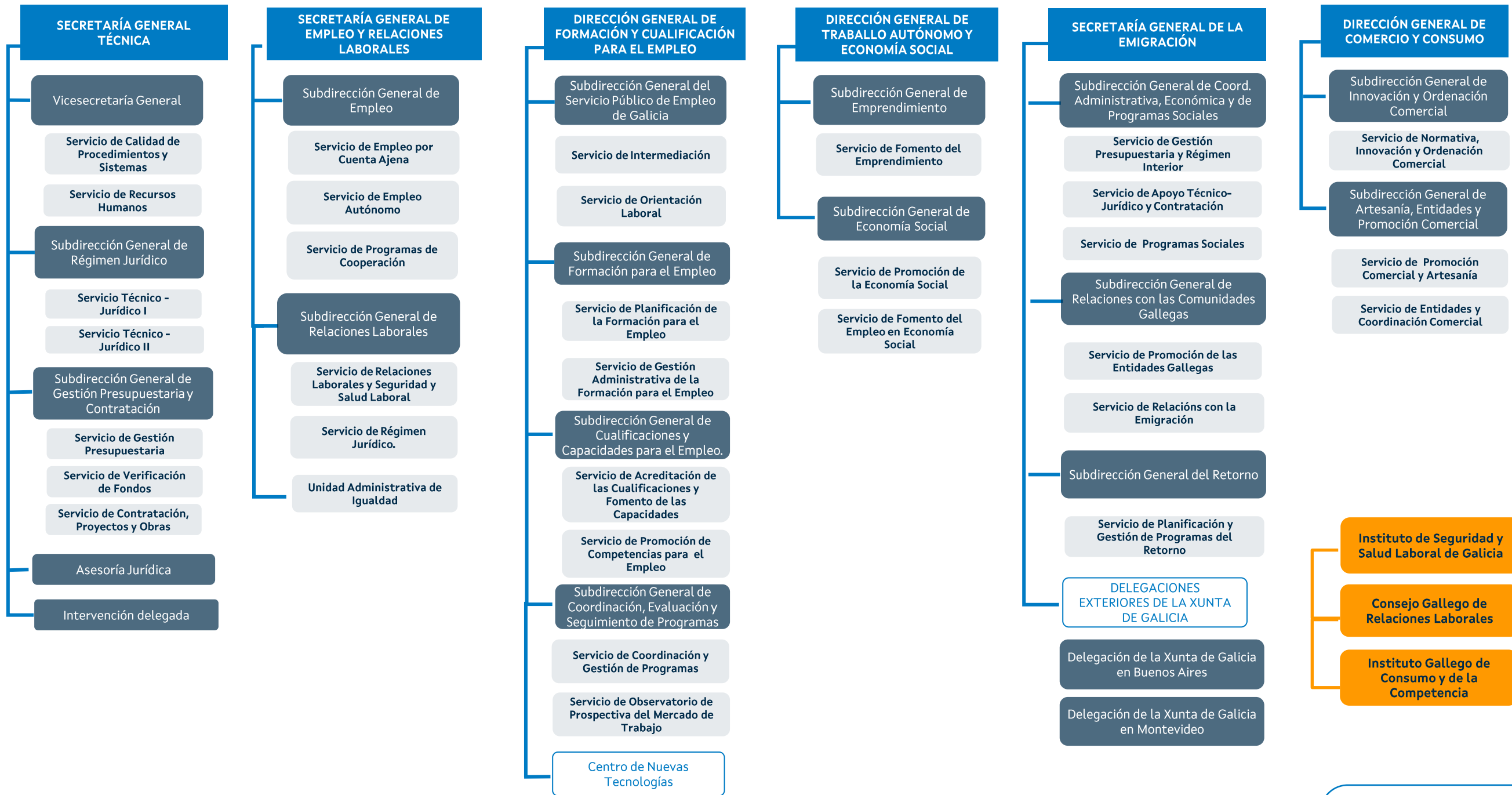

- Decreto 42/2024, de 14 de abril, por el que se establece la estructura orgánica de la Xunta de Galicia
- Decreto 49/2024, de 22 de abril, por el que se fija la estructura orgánica de las consellerías de la Xunta de Galicia.
- Decreto 147/2024, de 20 de mayo, por el que se establece la estructura orgánica de la Consellería de Empleo, Comercio y Emigración

LEYENDA

- Centros Directivos
- Subdirecciones Generales
- Servicios
- Sin rango orgánico
- Entidades

CONSELLERÍA

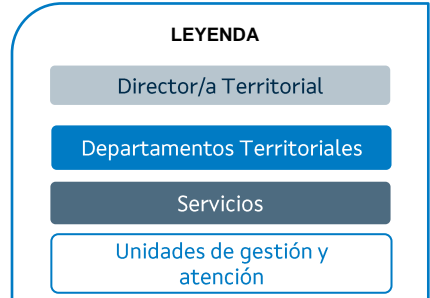
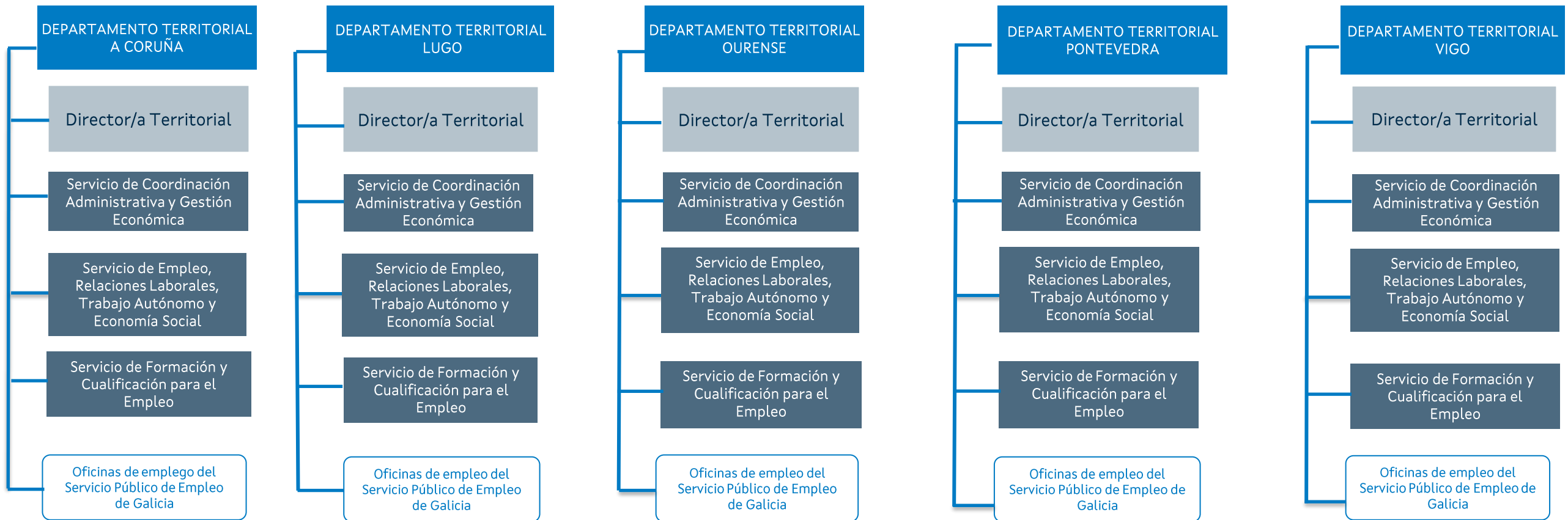

CONSELLERÍA

Órganos colegiados adscritos a los órganos superiores de la Consellería de Empleo, Comercio y Emigración

- El Consejo Gallego de Cooperativas, creado por la Ley 5/1998, de 18 de diciembre.
- El Consejo de la Economía Social de Galicia, creado por la Ley 6/2016, de 4 de mayo, de la economía social de Galicia.
- El Consejo Gallego del Trabajo Autónomo, creado por el Decreto 19/2013, de 17 de enero.
- El Consejo Autonómico de Empleo, los consejos provinciales de Empleo y los comités territoriales de Empleo, creados por el Decreto 192/2011, de 29 de septiembre.
- La Comisión Gallega de Formación Profesional Continua, creada por el Decreto 7/2005, de 13 de enero.
- El Consejo Gallego de Seguridad y Salud Laboral, creado por la Ley 14/2007, de 30 de octubre.
- El Consejo Gallego de la Representatividad de las Asociaciones Profesionales de Trabajadores Autónomos de la Comunidad Autónoma de Galicia, creado por el Decreto 147/2011, de 30 de junio.
- La Comisión Tripartita Gallega para la Inaplicación de Convenios Colectivos, creada por el Decreto 101/2015, de 18 de junio.
- La Comisión Consultiva Tripartita da Inspección de Trabajo y Seguridad Social de Galicia, creada por la Orden de 21 de febrero de 2008.
- La Comisión de Precios de Galicia, regulada por el Decreto 106/1984, de 24 de mayo.
- El Consejo Gallego de Consumidores y Usuarios, creado por el Decreto 127/1998, de 23 de abril.
- El Consejo de Cooperación de Consumo de Galicia, creado por el Decreto 98/2021, de 24 de junio.
- La Comisión Gallega de la Artesanía, creada por la Ley 1/1992, de 11 de marzo.
- El Observatorio del Comercio de Galicia, creado por la Ley 13/2010, de 17 de diciembre.
- El Consejo de Comunidades Gallegas, regulado por la Ley 7/2013, de 13 de junio, de la galleguidad, y por el Decreto 111/2015, de 6 de agosto, por el que se aprueba el Reglamento de organización y funcionamiento del Consejo de Comunidades Gallegas.