

Estructura Orgánica de la Consellería de Promoción del Empleo e Igualdad

Estructura Orgánica de los Servicios Centrales de la Consellería de Promoción del Empleo e Igualdad

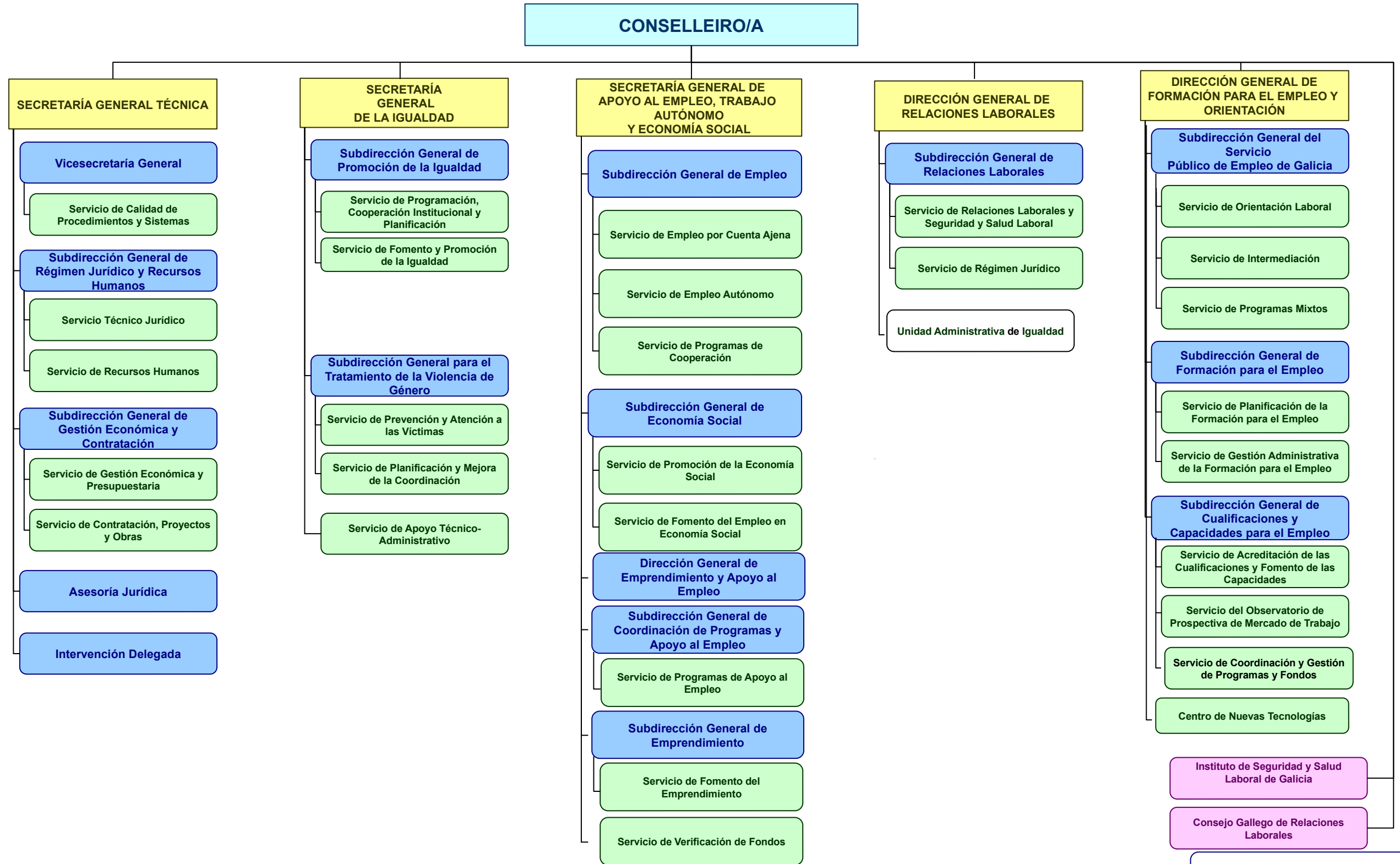

- Decreto 58/2022, de 15 de mayo, por el que se establece la estructura orgánica de la Xunta de Galicia.
- Decreto 73/2022, de 25 de mayo, por el que se fija la estructura orgánica de las vicepresidencias y de las consellerías de la Xunta de Galicia.
- Decreto 123/2022, de 23 de junio, por el que se establece la estructura orgánica de la Consellería de Promoción de Empleo e Igualdad

Leyenda:

- Centros Directivos
- Subdirecciones Generales
- Servicios
- Entidades
- Unidades administrativas

CONSELLERÍA DE PROMOCIÓN DEL EMPLEO E IGUALDAD

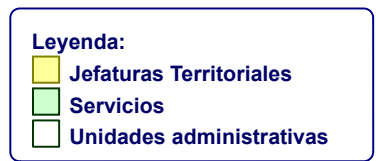
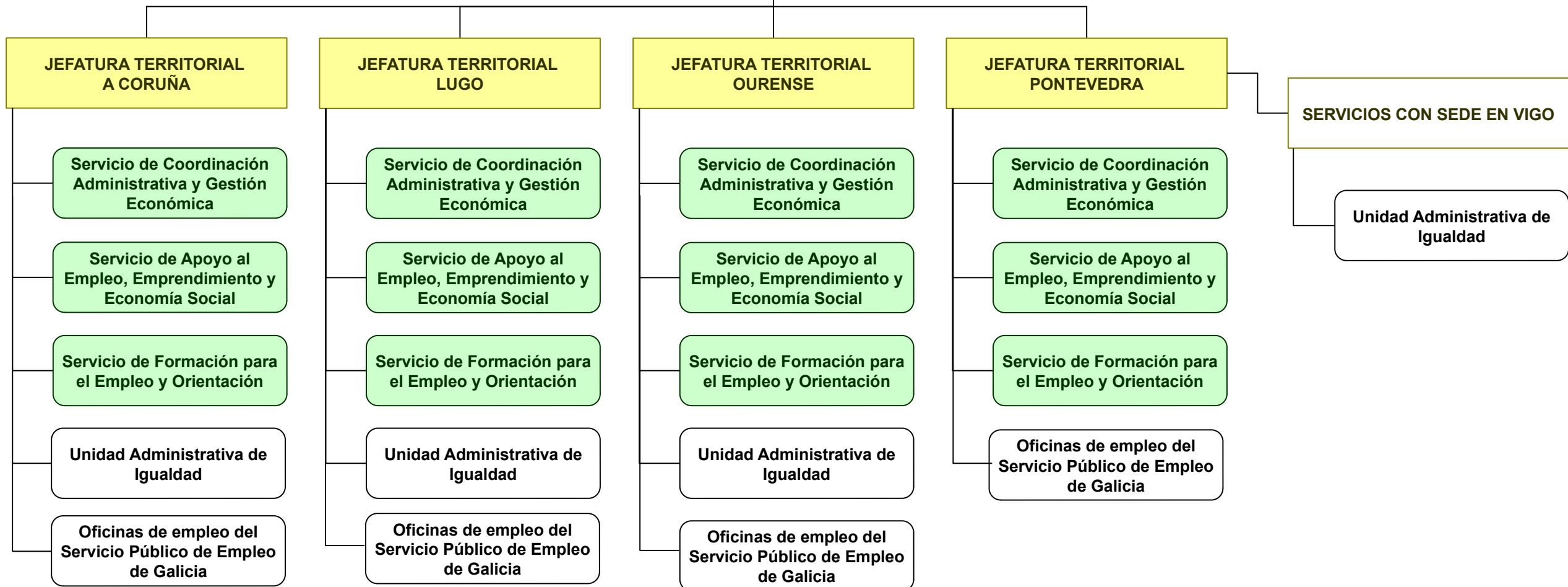

CONSELLERÍA DE PROMOCIÓN DEL EMPLEO E IGUALDAD

- El Consejo Gallego de las Mujeres, regulado por el Decreto 157/2012, de 5 de julio.
- El Observatorio Gallego de la Violencia de Género y a Comisión Asesora de Publicidad no Sexista, regulados por el Decreto 157/2012, de 5 de julio.
- La Comisión Interdepartamental de la Igualdad, regulada por el Decreto 157/2012, de 5 de julio.
- La Unidad Mujer y Ciencia, regulada por el Decreto 33/2007, de 1 de marzo.
- El Observatorio Gallego contra la Discriminación por Orientación Sexual e Identidad de Género, creado por el Decreto 131/2018, de 10 de octubre.
- El Consejo Gallego de Cooperativas, creado por la Ley 5/1998, de 18 de diciembre.
- El Consejo de la Economía Social de Galicia, creado por la Ley 6/2016, de 4 de mayo, de la economía social de Galicia.
- El Consejo Gallego del Trabajo Autónomo, creado por el Decreto 19/2013, de 17 de enero.
- El Consejo Autonómico de Empleo, los consejos provinciales de empleo y los comités territoriales de empleo, creados por el Decreto 192/2011, de 29 de septiembre.
- La Comisión Gallega de Formación Profesional Continua, creada por el Decreto 7/2005, de 13 de enero.
- El Consejo Gallego de Seguridad y Salud Laboral, creado por la Ley 14/2007, de 30 de octubre.
- El Consejo Gallego de la Representatividad de las Asociaciones Profesionales de Trabajadores Autónomos de la Comunidad Autónoma de Galicia, creado por el Decreto 147/2011, de 30 de junio.
- La Comisión Tripartita Gallega para la Inaplicación de Convenios Colectivos, creada por el Decreto 101/2015, de 18 de junio.
- La Comisión Consultiva Tripartita de la Inspección de Trabajo y Seguridad Social de Galicia, creada por la Orden de 21 de febrero de 2008.