



XUNTA  
DE GALICIA

CONSELLERÍA DE EDUCACIÓN,  
CIENCIA, UNIVERSIDADES E  
FORMACIÓN PROFESIONAL

# Estructura orgánica

## CONSELLEIRO/A

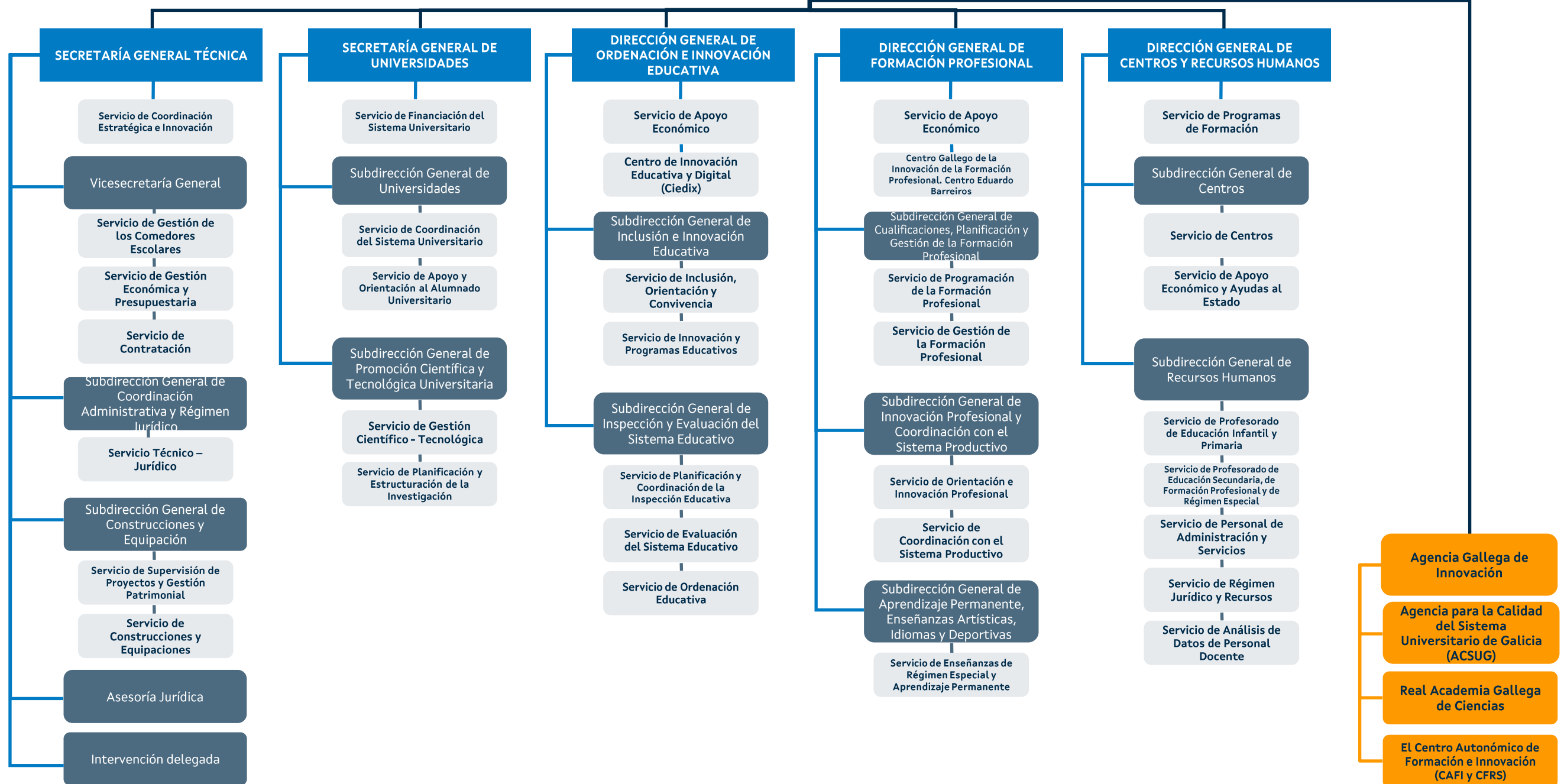

**LEYENDA**

- Centros Directivos
- Subdirecciones Generales
- Servicios
- Entidades

- Decreto 245/2009, de 30 de abril , por el que se regulan las delegaciones territoriales de la Xunta de Galicia
- Decreto 42/2024, de 14 de abril , por el que se establece la estructura orgánica de la Xunta de Galicia.
- Decreto 49/2024, de 22 de abril , por el que se fija la estructura orgánica de las consellerías de la Xunta de Galicia.
- Decreto 138/2024, de 20 de mayo , por el que se establece la estructura orgánica de la Consellería de Educación, Ciencia, Universidades y Formación Profesional.

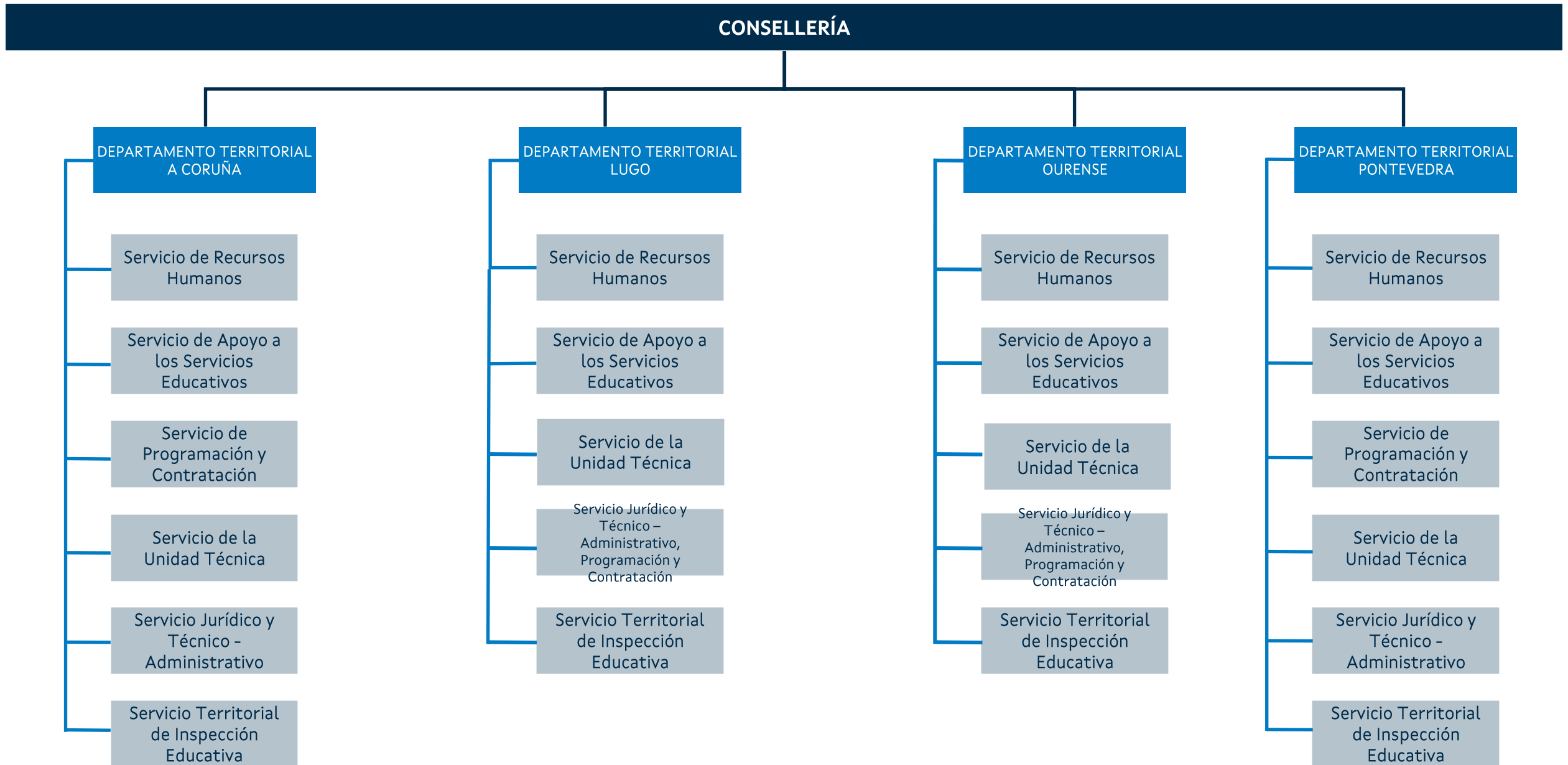

LEYENDA

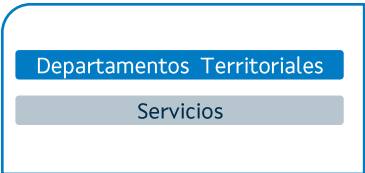



## CONSELLERÍA

### Órganos colegiados adscritos a los órganos superiores de la Consellería de Educación, Ciencia, Universidades y Formación Profesional

- El Consejo Escolar de Galicia, creado por la Ley 3/1986, de 18 de diciembre .
- El Consejo Gallego de Universidades, creado por la Ley 2/2003, de 22 de mayo .
- El Consejo para la Coordinación de la Docencia Clínica en Galicia, creado por el Decreto 104/2011, de 11 de mayo .
- El Consejo Gallego de Formación Profesional, creado por el Decreto 110/1999, de 8 de abril , modificado por el Decreto 214/2003, de 20 de marzo .
- El Consejo para la Convivencia Escolar de la Comunidad Autónoma de Galicia, creado por el Decreto 8/2015, de 8 de enero .
- La Junta Autónoma de Directores y Directoras de Centros de Enseñanza no Universitaria, regulada por la Orden de 26 de febrero de 2019 por la que se regula la composición y el funcionamiento de las juntas provinciales y de la Junta Autónoma de Directores y Directoras de Centros de Enseñanza no Universitaria.