



XUNTA
DE GALICIA

CONSELLERÍA DE
CULTURA, LINGUA
E XUVENTUDE

Estrutura orgánica

CONSELLEIRO/A

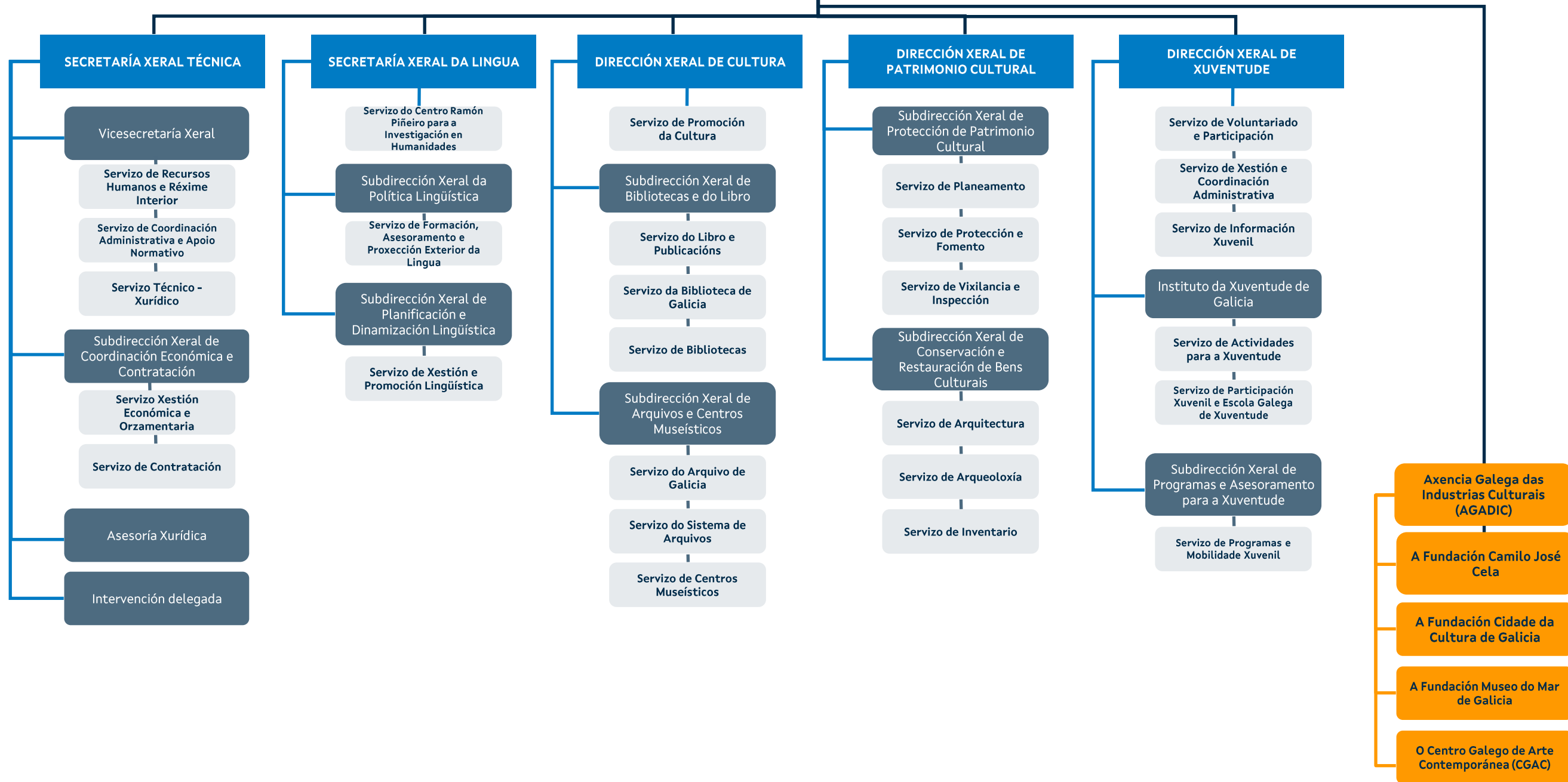

- Decreto 245/2009, do 30 de abril, polo que se regulan as delegacións territoriais da Xunta de Galicia
- Decreto 42/2024, do 14 de abril, polo que se establece a estrutura orgánica da Xunta de Galicia.
- Decreto 49/2024, do 22 de abril, polo que se fixa a estrutura orgánica das consellerías da Xunta de Galicia.
- Decreto 146/2024, do 20 de maio, polo que se establece a estrutura orgánica da Consellería de Cultura, Lingua e Xuventude.

LENDA

Centros Directivos

Subdireccións Xerais

Servizos

Entidades



CONSELLERÍA

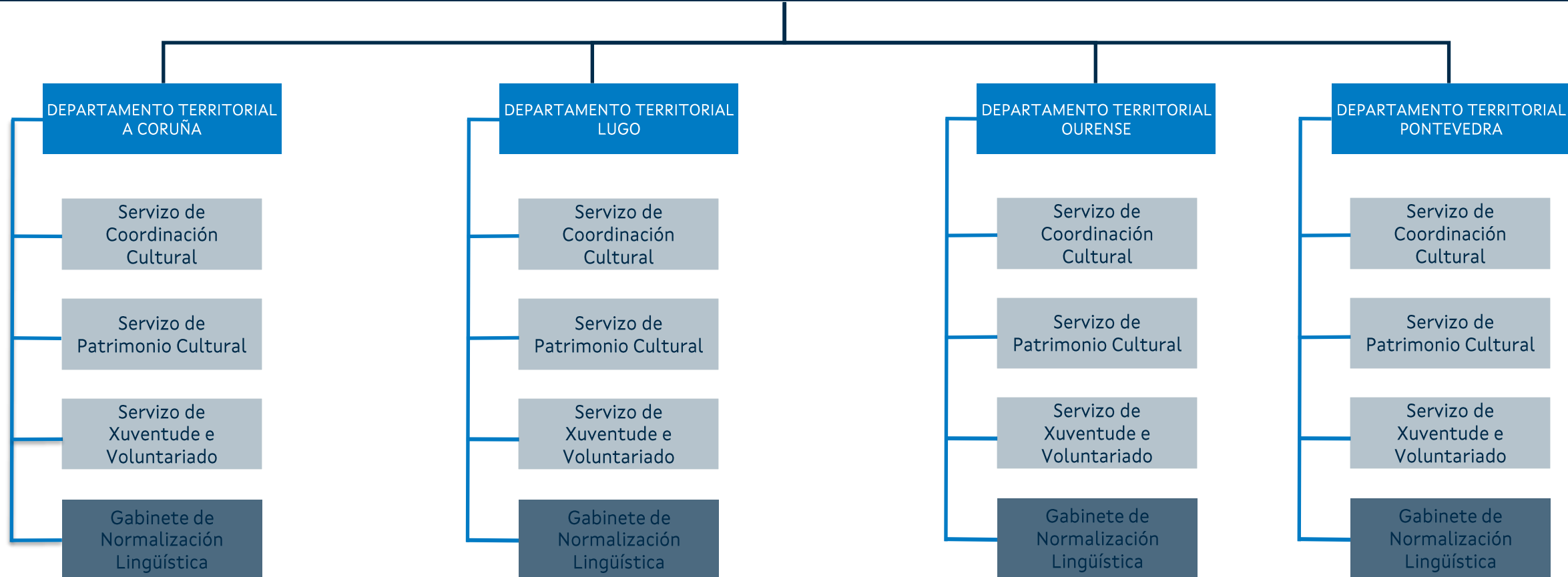

LEENDA





CONSELLERÍA

Órganos colexiados adscritos aos órganos superiores da Consellería de Cultura, Lingua e Xuventude

- A Comisión Mixta Xunta de Galicia-Igrexa Católica, regulada polo Decreto 84/2017, do 3 de agosto.
- O Consello de Centros Museísticos de Galicia, regulado no Decreto 202/2022, do 10 de novembro, polo que se regula a súa composición e funcionamento.
- O Consello de Arquivos, regulado no Decreto 25/2016, do 3 de marzo, polo que se regula a súa composición e funcionamento.
- O Consello de Cooperación Bibliotecaria de Galicia, regulado polo Decreto 190/2013, do 19 de decembro.
- O Consello Coordinador de Publicacións da Xunta de Galicia e a Comisión Permanente de Publicacións, regulados polo Decreto 196/2001, do 26 de xullo, polo que se regulan as publicacións da Xunta de Galicia.
- O Consello Asesor do Libro, regulado polo Decreto 178/2007, do 13 de setembro.
- O Consello de Avaliación Documental de Galicia regulado polo Decreto 15/2016, do 14 de xaneiro.
- O Consello Asesor do Centro Galego de Arte Contemporánea, regulado na disposición adicional sexta do Decreto 146/2024 do 20 de maio, polo que se establece a estrutura orgánica da Consellería de Cultura, Lingua e Xuventude. .
- O Consello Superior de Valoración de Bens Culturais de Interese para Galicia, regulado polo Decreto 122/2012, do 10 de maio.
- A Comisión Técnica de Arqueoloxía, regulada polo Decreto 93/2017, do 14 de setembro.
- O Consello Asesor dos Camiños de Santiago, regulado polo Decreto 93/2017, do 14 de setembro.
- A Comisión Técnica de Etnografía, regulada polo Decreto 60/2008, do 13 de marzo.
- Os Consellos Territoriais de Patrimonio Cultural de Galicia, regulados polo Decreto 93/2017, do 14 de setembro.
- A Comisión Interdepartamental da Ribeira Sacra, creada polo Decreto 105/2020, do 9 de xullo.
- A Comisión de Seguimento e Impulso do Plan Xeral de Normalización da Lingua Galega, creada polo Decreto 58/2006, do 30 de marzo.
- A Comisión Interdepartamental da Xunta de Galicia para a Normalización Lingüística, creada polo Decreto 258/2006, do 28 de decembro.
- A Comisión de Toponimia, regulada polo Decreto 174/1998, do 5 de xuño.
- O Consello Galego de Acción Voluntaria e o Observatorio Galego de Acción Voluntaria, creados pola Lei 10/2011, do 28 de novembro, de acción voluntaria.
- O Comité Galego de Políticas de Xuventude, creado pola Lei 6/2012, do 19 de xuño, de xuventude de Galicia.
- O Consello Asesor e Consultivo de Xuventude de Galicia e o seu Observatorio Galego da Xuventude, creados pola Lei 6/2012, do 19 de xuño.