

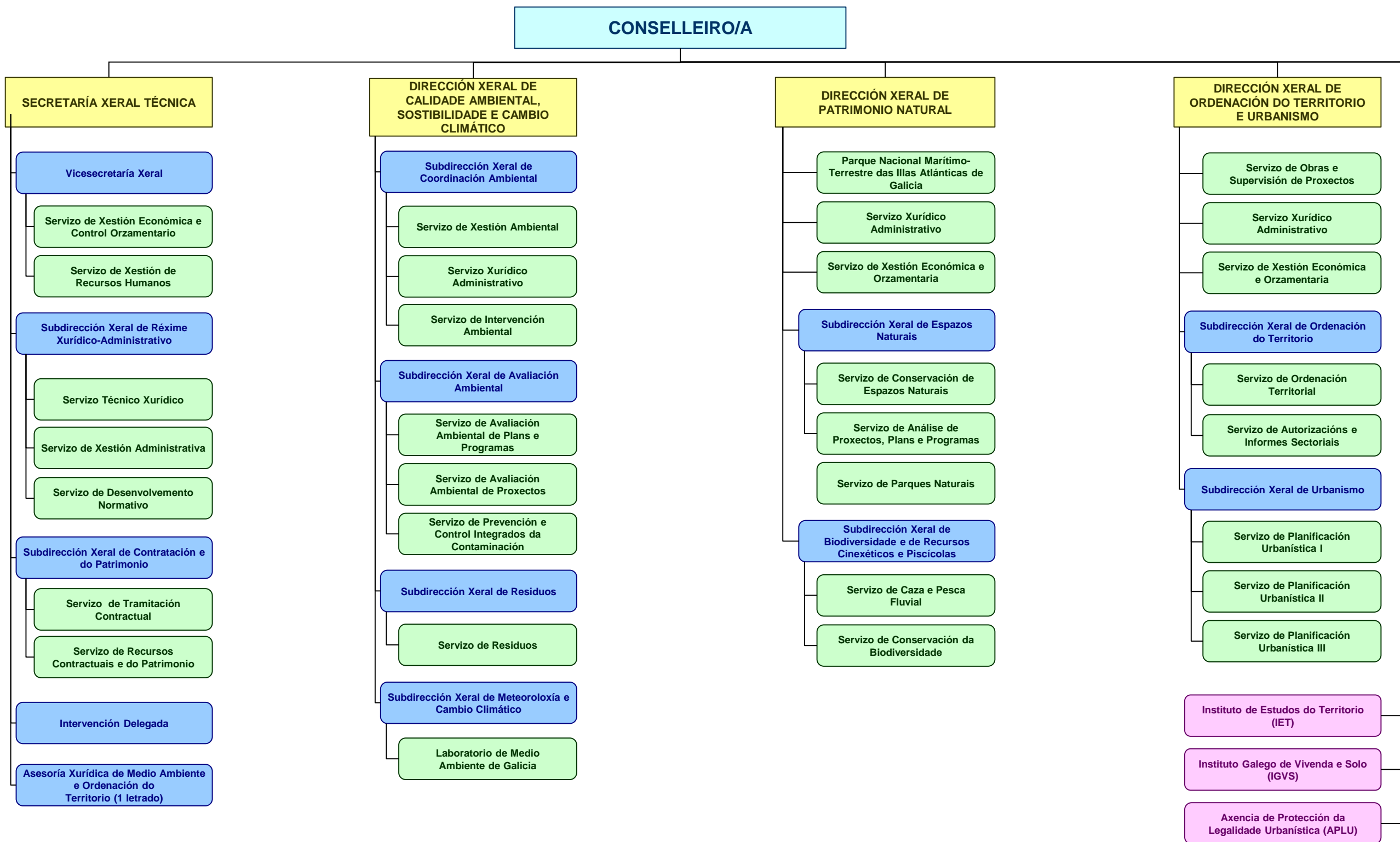

# **Estrutura Orgánica da Consellería de Medio Ambiente, Territorio e Vivenda**



# Estrutura Orgánica dos Servizos Centrais da Consellería de Medio Ambiente, Territorio e Vivenda



- Decreto 245/2009, do 30 de abril, polo que se regulan as delegacións territoriais da Xunta de Galicia
- Decreto 110/2020, do 6 de setembro, polo que se establece a estrutura orgánica da Xunta de Galicia.
- Decreto 130/2020, do 17 de setembro, polo que se fixa a estrutura orgánica das vicepresidencias e das consellerías da Xunta de Galicia
- Decreto 42/2019, de 28 de marzo, polo que se establece a estrutura orgánica da Consellería de Medio Ambiente, Territorio e Vivenda.

- Lenda:**
- Centros Directivos
  - Subdireccións Xerais
  - Servizos
  - Entidades

## Estrutura Orgánica dos Servizos Periféricos da Consellería de Medio Ambiente, Territorio e Vivenda

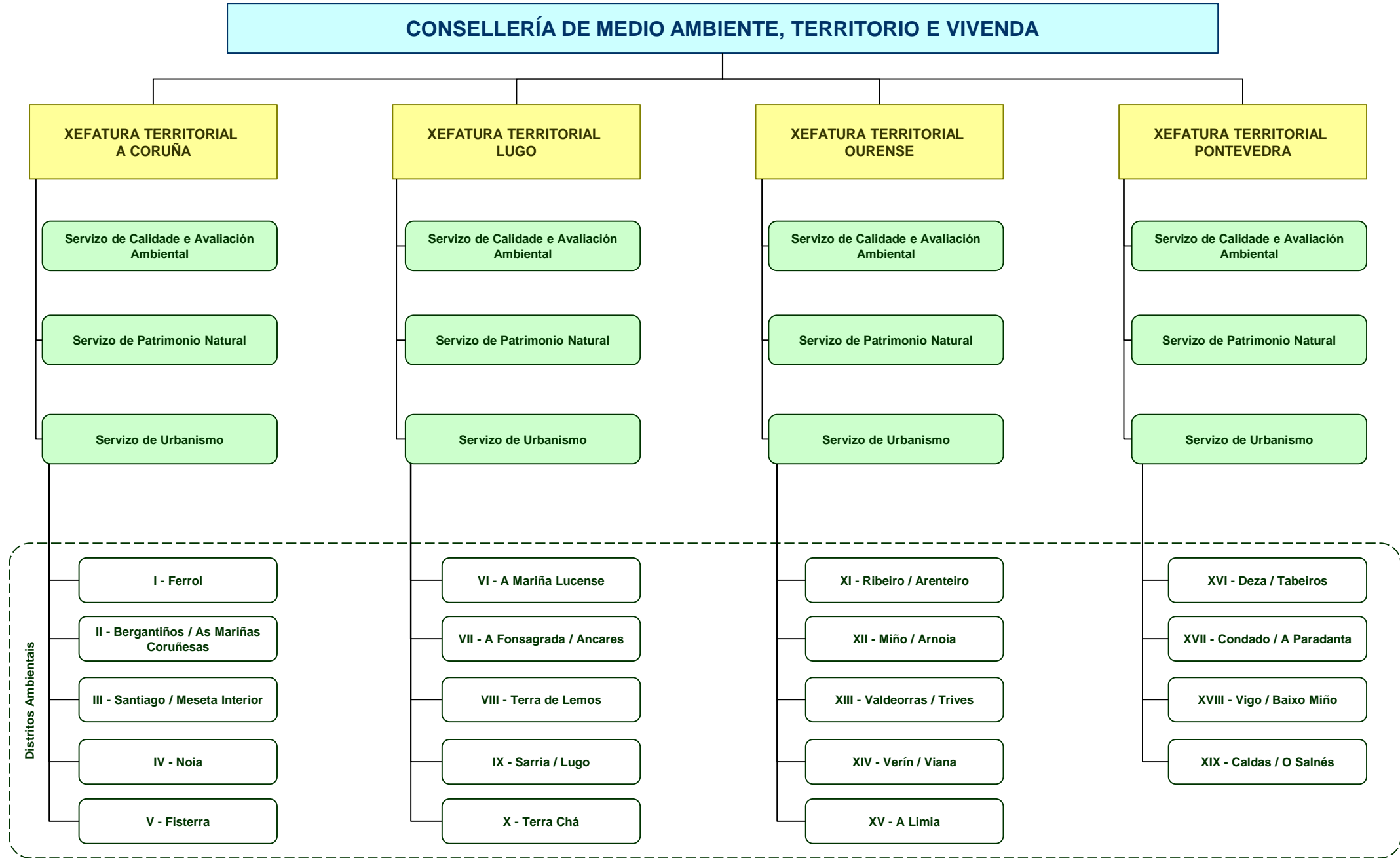

**Lenda:**

- Xefaturas Territoriais
- Servizos
- Unidades administrativas



## Órganos colexiados adscritos á Consellería de Medio Ambiente, Territorio e Vivenda

### CONSELLERÍA DE MEDIO AMBIENTE, TERRITORIO E VIVENDA

#### Órganos colexiados adscritos á Consellería de Medio Ambiente, Territorio e Vivenda:

- A Comisión Superior de Urbanismo de Galicia, prevista no artigo 225.1.d) da Lei 9/2002, do 30 de decembro, de ordenación urbanística e protección do medio rural de Galicia, e no Decreto 119/1998, do 16 de abril.
- Lei 2/2016, do 10 de febreiro, do solo de Galicia, e nos artigos 12 a 16 do Decreto 143/2016, do 22 de setembro, polo que se aproba o Regulamento que a desenvolve.
- A Comisión de Seguimento das Directrices de Ordenación do Territorio de Galicia, creada polo Decreto 156/2012, do 12 de xullo.
- O Consello Galego de Medio Ambiente e Desenvolvemento Sostible, regulado no Decreto 74/2006, do 30 de marzo.
- O Observatorio Galego da Biodiversidade, creado polo Decreto 260/2007, do 13 de decembro.
- O Observatorio Galego de Educación Ambiental, regulado polo Decreto 193/2012, do 27 de setembro.
- O Comité Consultivo para a Protección Animal, creado pola Lei 4/2017, do 3 de outubro, de protección e benestar dos animais de compañía en Galicia.
- O Comité Galego de Pesca Fluvial. A Presidencia do Comité será asumida pola persoa titular da Dirección Xeral de Patrimonio Natural.
- Os comités provinciais de pesca fluvial. A Presidencia dos comités será asumida polos xefes ou xefas territoriais da Consellería.
- O Comité Galego de Caza. A Presidencia do Comité será asumida pola persoa titular da Dirección Xeral de Patrimonio Natural.
- Os comités provinciais de caza. A Presidencia dos comités será asumida polos xefes ou xefas territoriais da Consellería.
- Comité Galego das Árbores Senlleiras, creado mediante o Decreto 67/2007, do 22 de marzo, polo que se regula o Catálogo galego de árbores senlleiras, presidido pola persoa titular da Dirección Xeral de Patrimonio Natural.
- A Comisión de Coordinación de Sistemas de Información Xeográfica e Cartográfica, regulada polo Decreto 172/2012, do 1 de agosto.
- O Observatorio Autonómico dos Ríos de Galicia, creado polo Decreto 15/2018, do 25 de xaneiro.
- O Consello Asesor da Paisaxe de Galicia, creado polo Decreto 19/2018,, do 1 de febreiro.
- O Comité Asesor de Habitabilidade regulado pola Orde do 12 de xaneiro de 2011.