

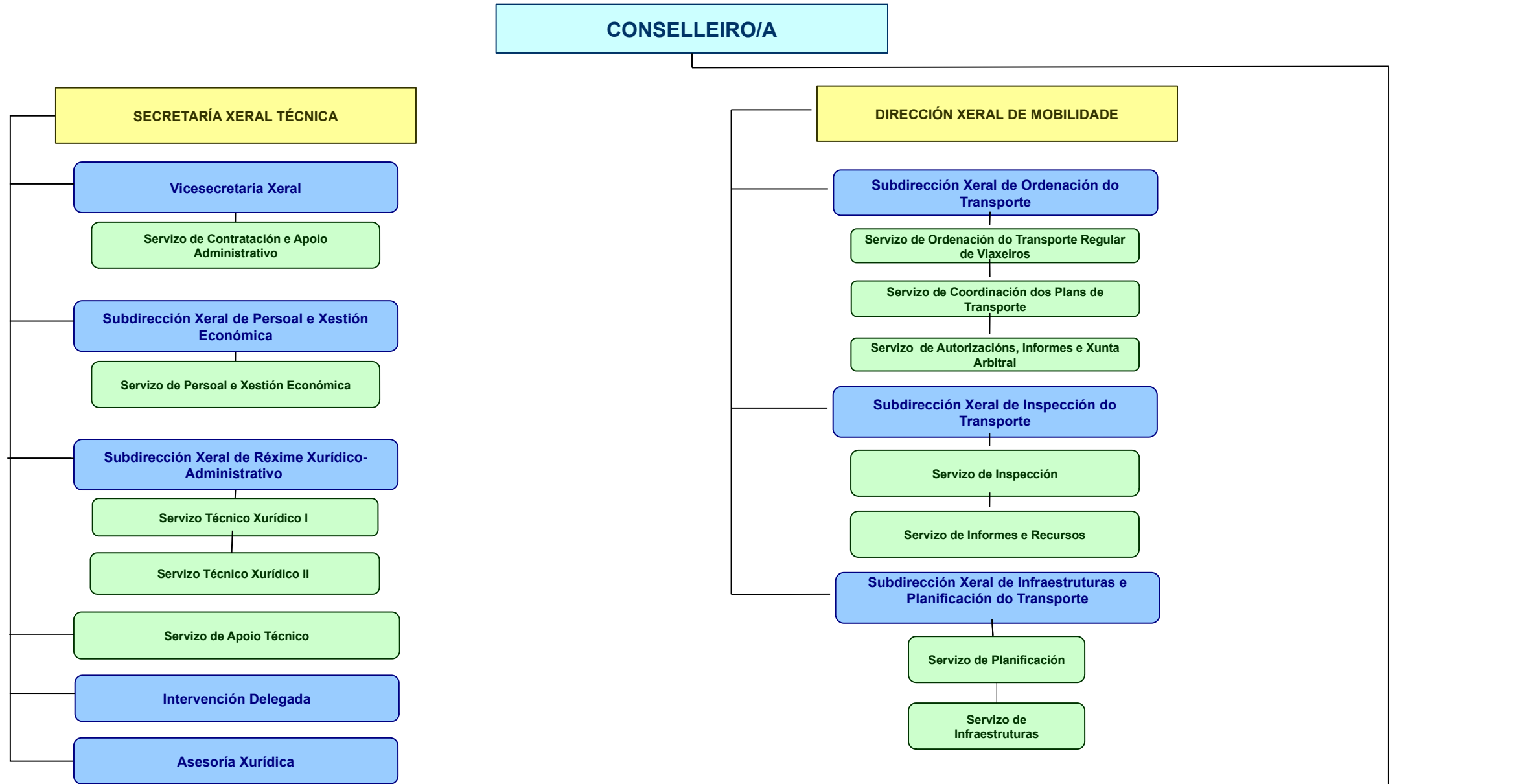

**Estrutura Orgánica  
da  
Consellería  
de  
Infraestruturas e Mobilidade**

**Estrutura Orgánica dos Servizos Centrais da  
 Consellería de Infraestruturas e Mobilidade**



- Lenda:**
- Centros Directivos
  - Subdireccións Xerais
  - Servizos
  - Entidades

- Decreto 245/2009, do 30 de abril, polo que se regulan as delegacións territoriais da Xunta de Galicia
- Decreto 110/2020, de 6 de setembro, polo que se establece a estrutura orgánica da Xunta de Galicia
- Decreto 30/2020, de 17 de setembro, polo que se fixa a estrutura orgánica das vicepresidencias e das consellerías da Xunta de Galicia
- Decreto 26/2019, do 7 de marzo, polo que se establece a estrutura orgánica da Consellería de Infraestruturas e Mobilidade.
- Decreto 65/2021, do 15 de abril, polo que se modifica o Decreto 26/2019, do 7 de marzo, polo que se establece a estrutura orgánica da Consellería de Infraestruturas e Mobilidade

**Estrutura Orgánica dos Departamentos da  
Consellería de Infraestruturas e Mobilidade**

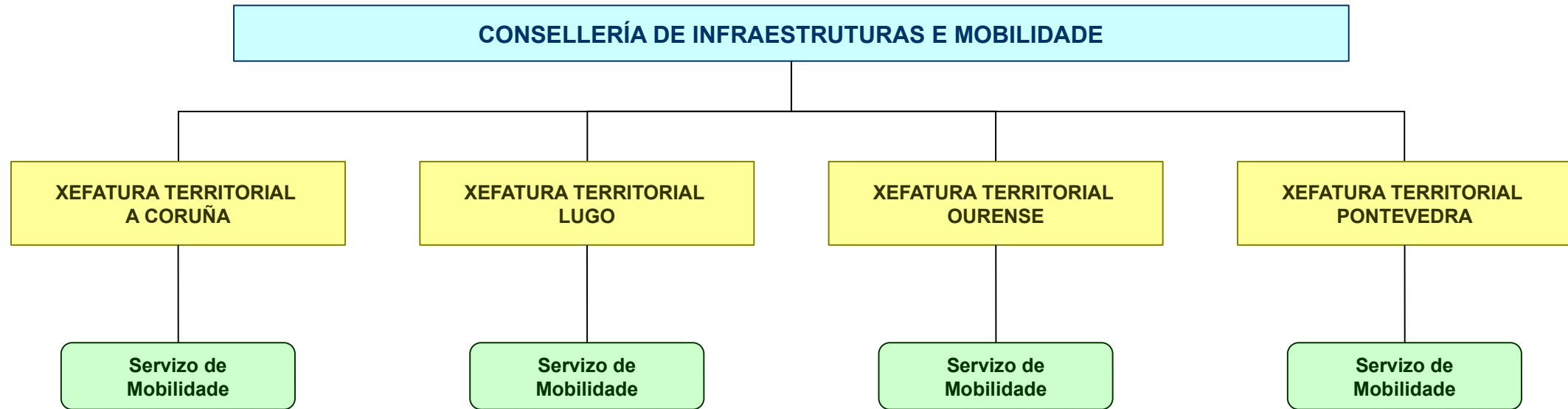

**Lenda:**  
 Departamentos Territoriais  
 Servizos



**XUNTA DE GALICIA**

CONSELLERÍA DE  
INFRAESTRUTURAS E MOBILIDADE

## Órganos Colexiados adscritos da Consellería de Infraestruturas e Mobilidade

### CONSELLERÍA DE INFRAESTRUTURAS E MOBILIDADE

#### Órganos Colexiados adscritos á Consellería de Infraestruturas e Mobilidade :

- Consello Galego de Transportes, regulado polo Decreto 230/1986, do 10 de xullo.
- Xurado de Expropiación de Galicia, regulado polo Decreto 172/2018, do 20 de decembro, polo que se aproba o Regulamento de organización e réxime de funcionamento do Xurado de Expropiación de Galicia