

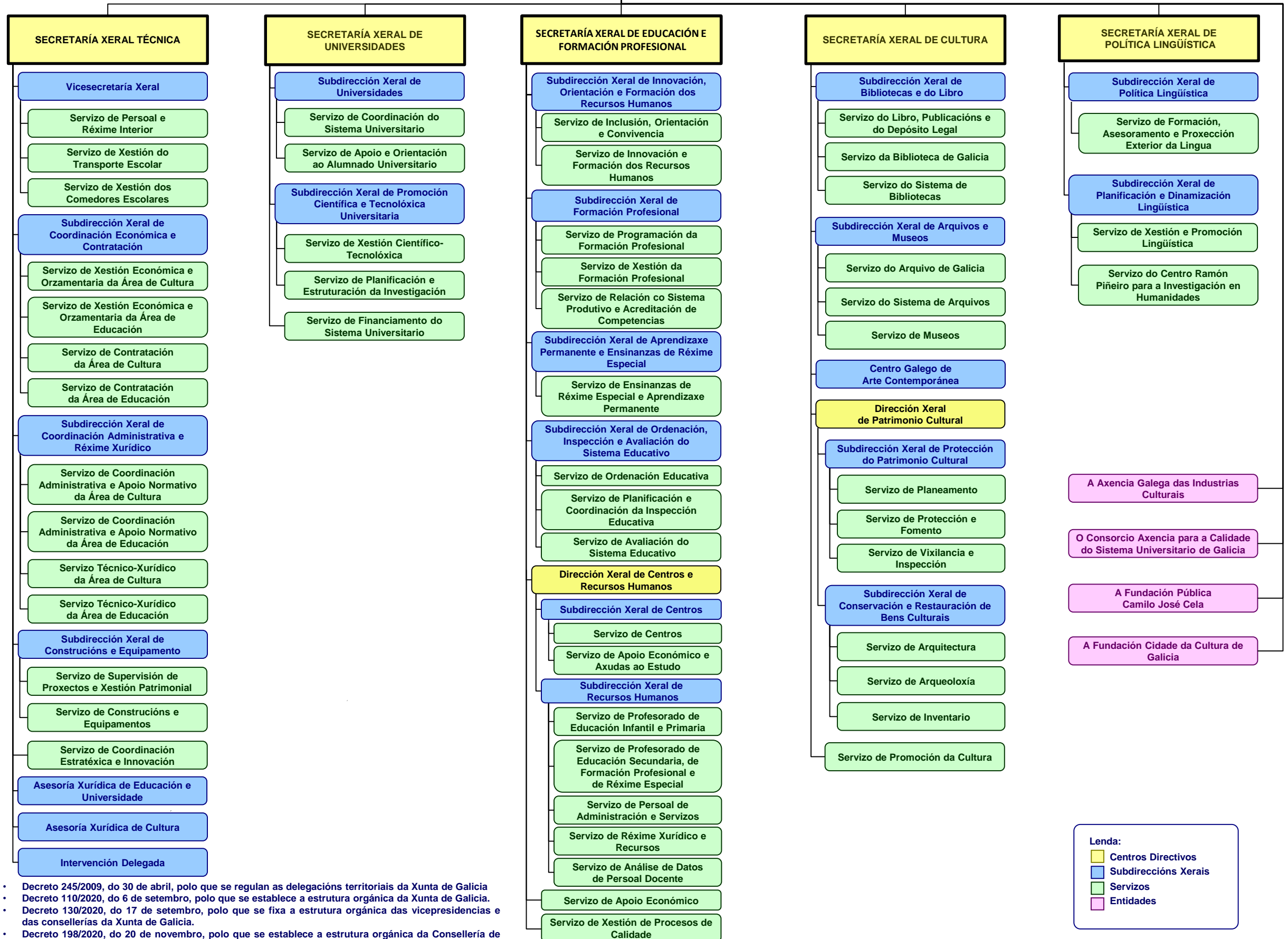

**Estrutura Orgánica  
da  
Consellería  
de  
Cultura, Educación e Universidade**

**CONSELLEIRO/A**



- Decreto 245/2009, do 30 de abril, polo que se regulan as delegacións territoriais da Xunta de Galicia
- Decreto 110/2020, do 6 de setembro, polo que se establece a estrutura orgánica da Xunta de Galicia.
- Decreto 130/2020, do 17 de setembro, polo que se fixa a estrutura orgánica das vicepresidencias e das consellerías da Xunta de Galicia.
- Decreto 198/2020, do 20 de novembro, polo que se establece a estrutura orgánica da Consellería de Cultura, Educación e Universidade.

**Lenda:**

- Centros Directivos
- Subdireccións Xerais
- Servizos
- Entidades

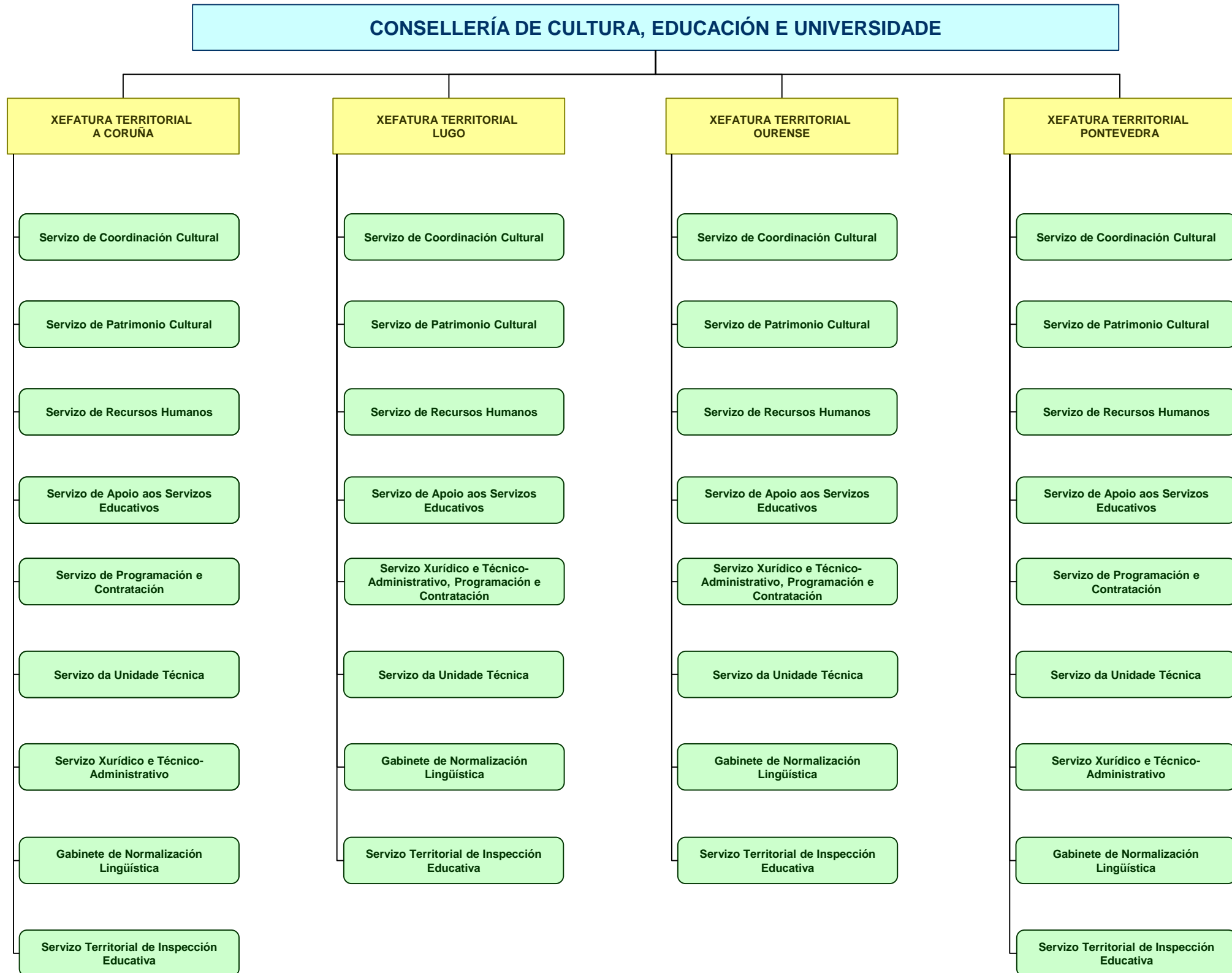

Lenda:

 Xefaturas Territoriais

 Servizos

CONSELLERÍA DE CULTURA, EDUCACIÓN E UNIVERSIDADE

Órganos colexiados adscritos á Consellería de Cultura, Educación e Universidade :

- A Comisión Mixta Xunta-Igrexa, regulada polo Decreto 84/2017, do 3 de agosto.
- A Xunta Superior de Museos de Galicia, regulada polo Decreto 314/1986, do 16 de outubro
- O Consello de Arquivos, regulado no Decreto 25/2016, do 3 de marzo, polo que se regula a súa composición e funcionamento.
- O Consello Superior de Valoración de Bens Culturais de Interese para Galicia, regulado polo Decreto 122/2012, do 10 de maio.
- A Comisión Técnica de Arqueoloxía, regulada polo Decreto 93/2017, do 14 de setembro.
- O Consello Asesor do Camiño de Santiago, regulado polo Decreto 93/2017, do 14 de setembro.
- A Comisión Técnica de Etnografía, regulada polo Decreto 60/2008, do 13 de marzo.
- O Padroado do Conxunto Histórico-Artístico de Sargadelos, regulado polo Decreto 17/1987, do 22 de xaneiro.
- O Consello de Cooperación Bibliotecaria de Galicia, regulado polo Decreto 190/2013, do 19 de decembro.
- O Consello Coordinador de Publicacións da Xunta de Galicia e a Comisión Permanente de Publicacións, regulados polo Decreto 196/2001, do 26 de xullo, polo que se regulan as publicacións da Xunta de Galicia.
- O Consello Asesor do Libro, regulado polo Decreto 178/2007, do 13 de setembro.
- O Consello Asesor do Centro Galego de Arte Contemporánea.
- O Consello de Avaliación Documental de Galicia, regulado polo Decreto 15/2016, do 14 de xaneiro.
- Os consellos territoriais de Patrimonio Cultural de Galicia, regulados polo Decreto 93/2017, do 14 de setembro.
- A Comisión de Seguimento e Impulso do Plan xeral de normalización da lingua galega, creada polo Decreto 58/2006, do 30 de marzo.
- A Comisión Interdepartamental da Xunta de Galicia para a Normalización Lingüística, creada polo Decreto 258/2006, do 28 de decembro.
- O Consello Escolar de Galicia, creado pola Lei 3/1986, do 18 de decembro.
- O Consello Galego de Universidades, creado pola Lei 2/2003, do 22 de maio.
- O Consello para a Coordinación da Docencia Clínica en Galicia, creado polo Decreto 104/2011, do 11 de maio.
- O Consello Galego de Formación Profesional, creado polo Decreto 110/1999, do 8 de abril, modificado polo Decreto 214/2003, do 20 de marzo.
- O Consello para a Convivencia Escolar da Comunidade Autónoma de Galicia, creado polo Decreto 8/2015, do 8 de xaneiro.
- As xuntas provinciais e a Xunta Autonómica de Directores e Directoras de Centros de Ensino non Universitarios, creadas pola Orde do 26 de febreiro de 2019.
- O Comité de Seguridade da Información, creado pola Orde do 30 de xuño de 2017.