

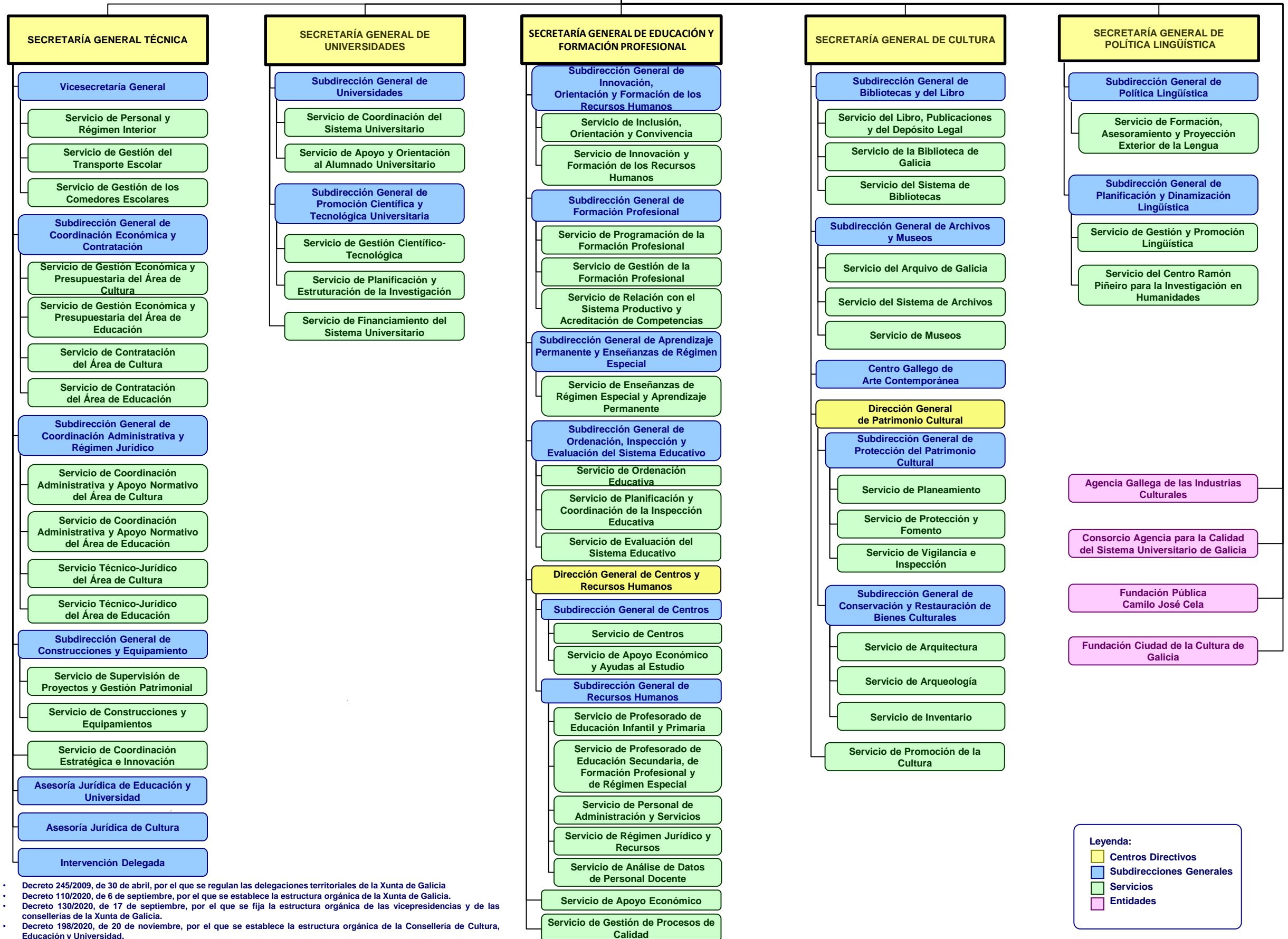

Estructura Orgánica de la Consellería de Cultura, Educación y Universidad

Estructura Orgánica de los Servicios Centrales de la Consellería de Cultura, Educación y Universidad

CONSELLEIRO/A



Leyenda:

- Centros Directivos
- Subdirecciones Generales
- Servicios
- Entidades

- Decreto 245/2009, de 30 de abril, por el que se regulan las delegaciones territoriales de la Xunta de Galicia
- Decreto 110/2020, de 6 de septiembre, por el que se establece la estructura orgánica de la Xunta de Galicia.
- Decreto 130/2020, de 17 de septiembre, por el que se fija la estructura orgánica de las vicepresidencias y de las consellerías de la Xunta de Galicia.
- Decreto 198/2020, de 20 de noviembre, por el que se establece la estructura orgánica de la Consellería de Cultura, Educación y Universidad.

Estructura Orgánica de los Servicios Periféricos de la Consellería de Cultura, Educación y Universidad

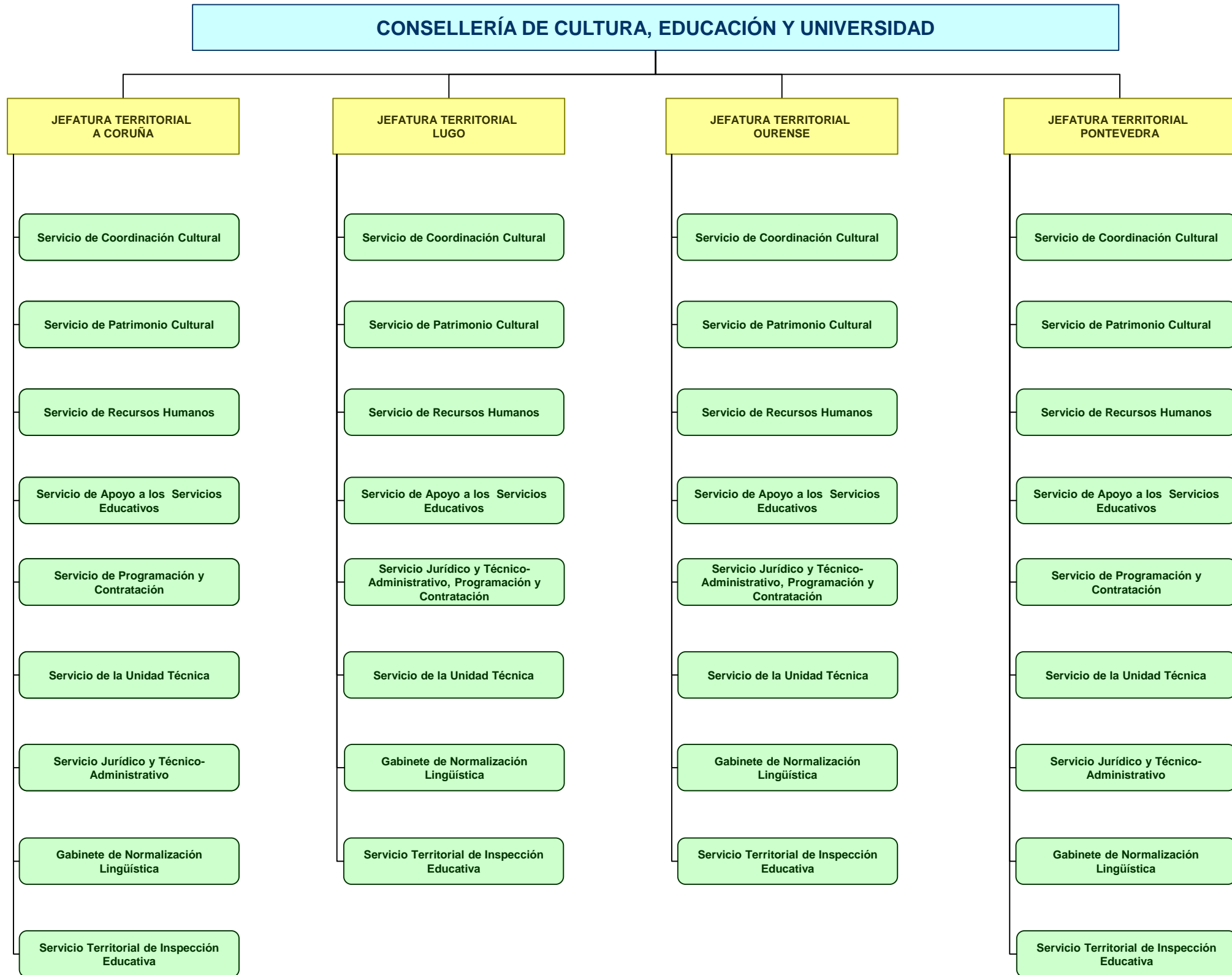

Leyenda:
 Jefaturas Territoriales
 Servicios

CONSELLERÍA DE CULTURA, EDUCACIÓN Y UNIVERSIDAD

Órganos colegiados adscritos a la Consellería de Cultura, Educación y Universidad :

- La Comisión Mixta Xunta-Iglesia, regulada por el Decreto 84/2017, de 3 de agosto.
- La Junta Superior de Museos de Galicia, regulada por el Decreto 314/1986, de 16 de octubre.
- El Consejo de Archivos, regulado en el Decreto 25/2016, de 3 de marzo, por el que se regula su composición y funcionamiento.
- El Consejo Superior de Valoración de Bienes Culturales de Interés para Galicia, regulado por el Decreto 122/2012, de 10 de mayo.
- La Comisión Técnica de Arqueología, regulada por el Decreto 93/2017, de 14 de septiembre.
- El Consejo Asesor del Camino de Santiago, regulado por el Decreto 93/2017, de 14 de septiembre.
- La Comisión Técnica de Etnografía, regulada por el Decreto 60/2008, de 13 de marzo.
- El Patronato del Conjunto Histórico-Artístico de Sargadelos, regulado por el Decreto 17/1987, de 22 de enero.
- El Consejo de Cooperación Bibliotecaria de Galicia, regulado por el Decreto 190/2013, de 19 de diciembre.
- El Consejo Coordinador de Publicaciones de la Xunta de Galicia y la Comisión Permanente de Publicaciones, regulados por el Decreto 196/2001, de 26 de julio, por el que se regulan las publicaciones de la Xunta de Galicia.
- El Consejo Asesor del Libro, regulado por el Decreto 178/2007, de 13 de septiembre.
- El Consejo Asesor del Centro Gallego de Arte Contemporáneo.
- El Consejo de Evaluación Documental de Galicia, regulado por el Decreto 15/2016, de 14 de enero.
- Los consejos territoriales de Patrimonio Cultural de Galicia, regulados por el Decreto 93/2017, de 14 de septiembre.
- La Comisión de Seguimiento e Impulso del Plan general de normalización de la lengua gallega, creada por el Decreto 58/2006, de 30 de marzo.
- La Comisión Interdepartamental de la Xunta de Galicia para la Normalización Lingüística, creada por el Decreto 258/2006, de 28 de diciembre.
- El Consejo Escolar de Galicia, creado por la Ley 3/1986, de 18 de diciembre.
- El Consejo Gallego de Universidades, creado por la Ley 2/2003, de 22 de mayo.
- El Consejo para la Coordinación de la Docencia Clínica en Galicia, creado por el Decreto 104/2011, de 11 de mayo.
- El Consejo Gallego de Formación Profesional, creado por el Decreto 110/1999, de 8 de abril, modificado por el Decreto 214/2003, de 20 de marzo.
- El Consejo para la Convivencia Escolar de la Comunidade Autónoma de Galicia, creado por el Decreto 8/2015, de 8 de enero.
- Las juntas provinciales y la Junta Autonómica de Directores y Directoras de Centros de Enseñanza no Universitarios, creadas por la Orden de 26 de febrero de 2019.
- El Comité de Seguridad de la Información, creado por la Orden de 30 de junio de 2017.