



XUNTA DE GALICIA

CONSELLERÍA DE
CULTURA E TURISMO

Estrutura orgánica da Consellería de Cultura e Turismo

CONSELLEIRO/A

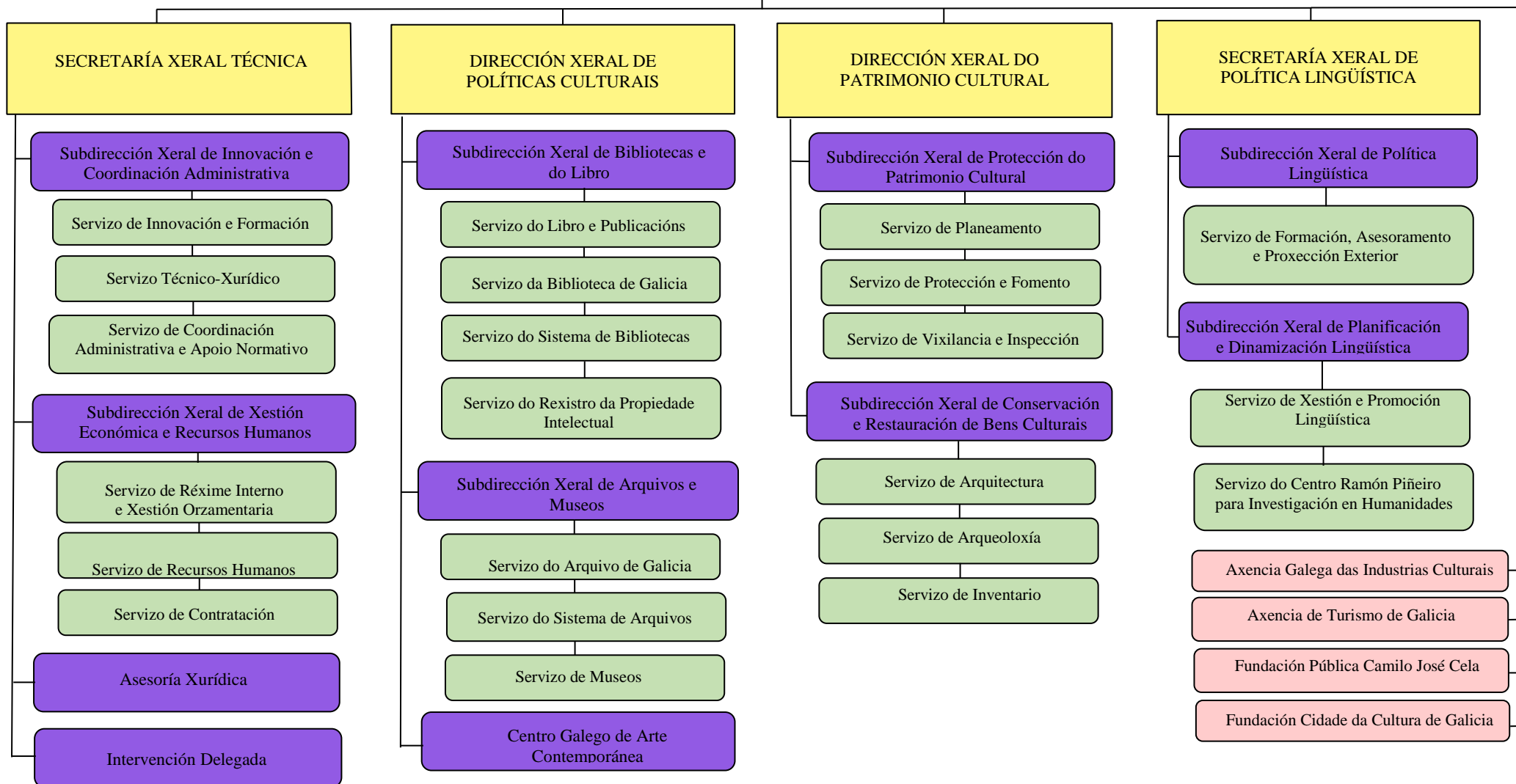



- . Decreto 245/2009, do 30 de abril, polo que se regulan as delegacións territoriais da Xunta de Galicia.
- . Decreto 88/2018, do 26 de setembro, polo que se establece a estrutura orgánica da Xunta de Galicia.
- . Decreto 163/2018, do 13 de decembro, polo que se establece a estrutura orgánica da Consellería de Cultura e Turismo.
- . Decreto 106/2018, do 4 de outubro, polo que se modifica parcialmente o Decreto 177/2016, do 15 de decembro, polo que se fixa a estrutura orgánica das consellerías da Xunta de Galicia, e o Decreto 196/2012, do 27 de setembro, polo que se crea a Aturga e se aproban os seus estatutos.

Lenda

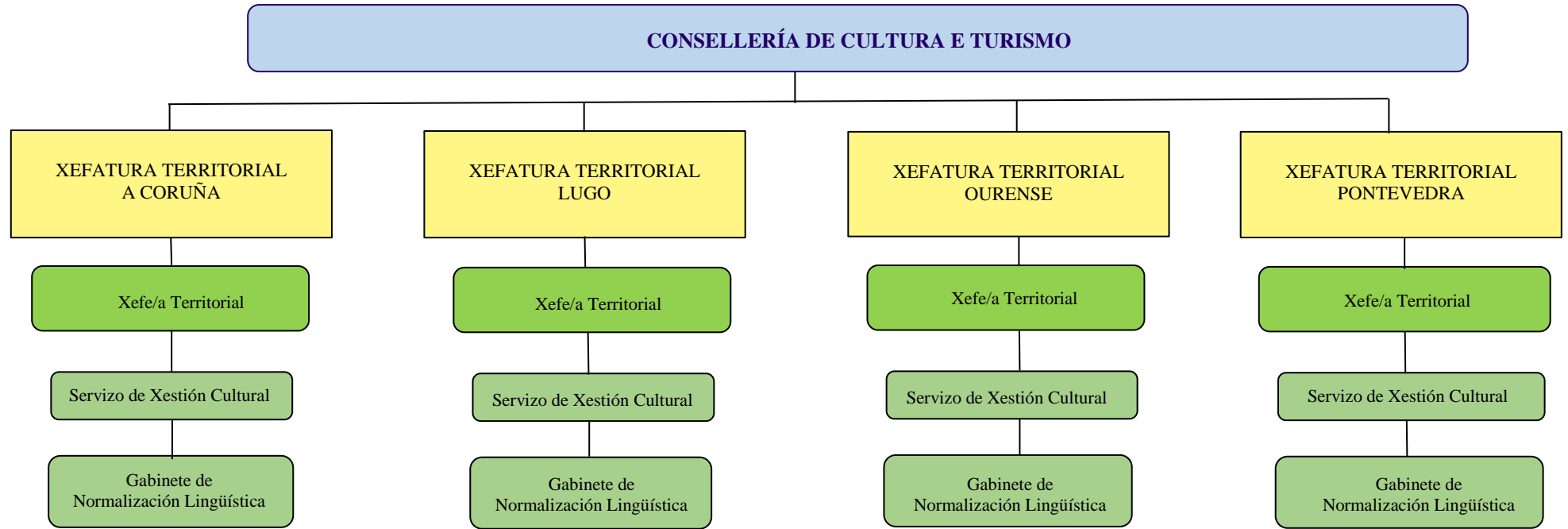
- Centros Directivos
- Subdireccións Xerais
- Servizos
- Entidades



Lenda

-  Departamentos Territoriais
-  Xefe/a Territorial
-  Servizos



Órganos Colexiados adscritos á Consellería de Cultura e Turismo:

- A Comisión Mixta Xunta-Igrexa, regulada polo Decreto 84/2017, do 3 de agosto.
- A Xunta Superior de Museos de Galicia, regulada polo Decreto 314/1986, do 16 de outubro.
- O Consello de Arquivos de Galicia, regulado no Decreto 25/2016, do 3 de marzo, polo que se regula a súa composición e funcionamento.
- O Consello Superior de Valoración de Bens Culturais de Interese para Galicia, regulado polo Decreto 122/2012, do 10 de maio.
- A Comisión Técnica de Arqueoloxía, regulada polo Decreto 93/2017, do 14 de setembro.
- O Consello Asesor dos Camiños de Santiago, regulado polo Decreto 93/2017, do 14 de setembro.
- O Comité Internacional de Expertos do Camiño de Santiago, regulado polo Decreto 45/2001, do 1 de febreiro.
- O Consello de Turismo de Galicia, regulado polo Decreto 149/2012, do 5 de xullo.
- A Comisión Técnica de Etnografía, regulada polo Decreto 60/2008, do 13 de marzo.
- O Padroado do Conxunto Histórico-Artístico de Sargadelos, regulado polo Decreto 17/1987, do 22 de xaneiro.
- O Consello de Cooperación Bibliotecaria de Galicia, regulado polo Decreto 190/2013, do 19 de decembro.
- O Consello Coordinador de Publicacións da Xunta de Galicia e a Comisión Permanente de Publicacións, regulados polo Decreto 196/2001, do 26 de xullo, polo que se regulan as publicacións da Xunta de Galicia, modificado polo Decreto 176/2011, do 1 de setembro.
- O Consello Asesor do Libro, regulado polo Decreto 178/2007, do 13 de setembro.
- O Consello Asesor do Centro Galego de Arte Contemporánea, regulado na disposición adicional segunda do Decreto 163/2018, do 13 de decembro, polo que se establece a estrutura orgánica da Consellería de Cultura e Turismo.
- O Consello de Avaliación Documental de Galicia, regulado polo Decreto 15/2016, do 14 de xaneiro.
- Os Consellos Territoriais de Patrimonio Cultural de Galicia, regulados polo Decreto 93/2017, do 14 de setembro.
- A Comisión de Seguimento e Impulso do Plan Xeral de Normalización da Lingua Galega, creada polo Decreto 58/2006, do 30 de marzo.
- A Comisión Interdepartamental da Xunta de Galicia para a Normalización Lingüística, creada polo Decreto 258/2006, do 28 de decembro.