

86 TOMIÑO

CÓDIGO CONCELLO

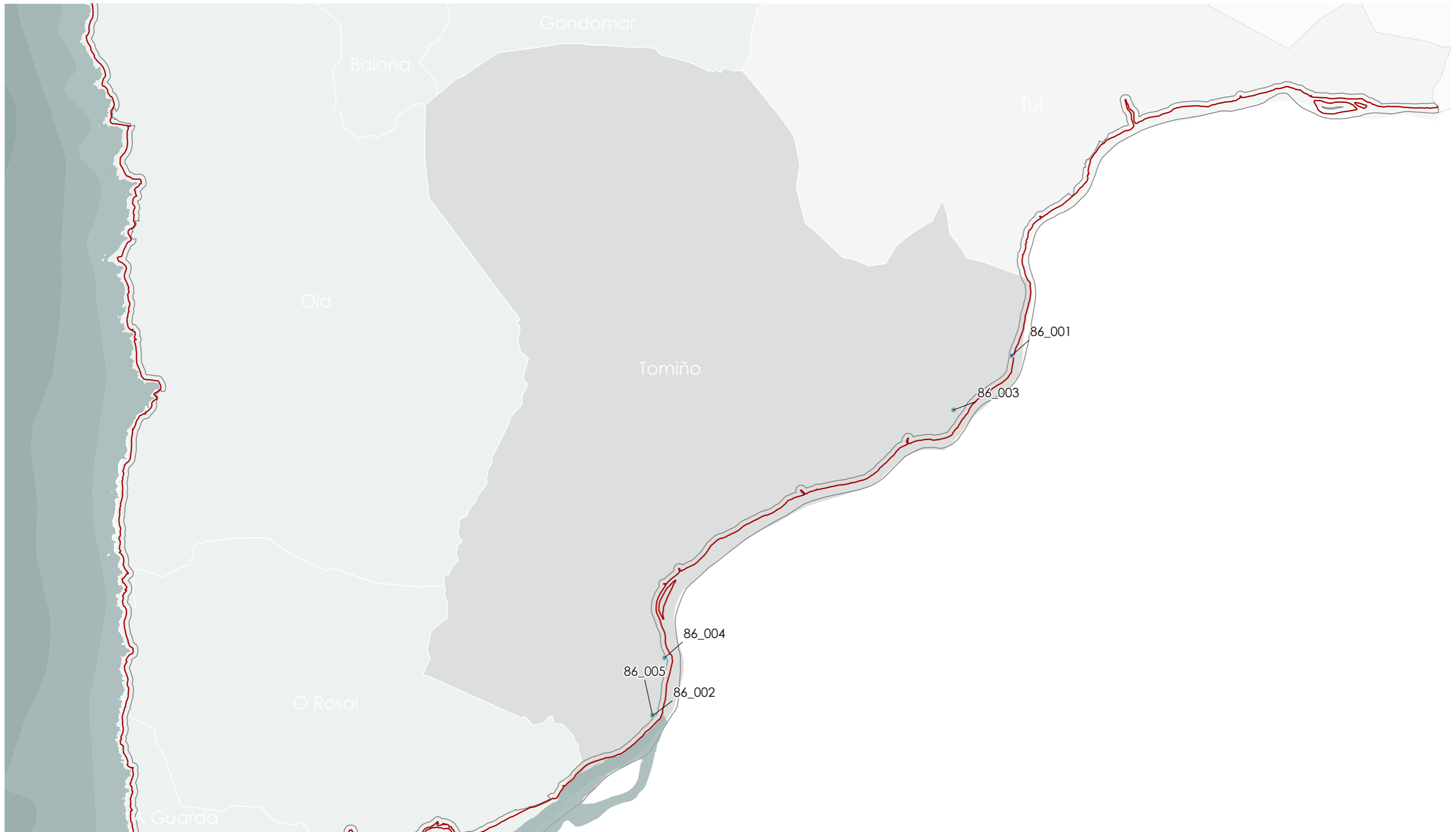

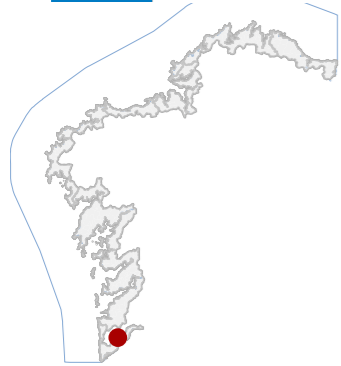

86 TOMIÑO

CÓDIGO CONCELLO

Código NOME

86_001	CASTRO DE CURRÁS
86_002	CASTELO OU FORTE DE SAN LOURENZO
86_003	FORTALEZA DE AMORÍN
86_004	TORRE DOS RATOS
86_005	CASTELO OU FORTE DE SAN LOURENZO

CATÁLOGO DE BENS DE VALOR CULTURAL NO LITORAL

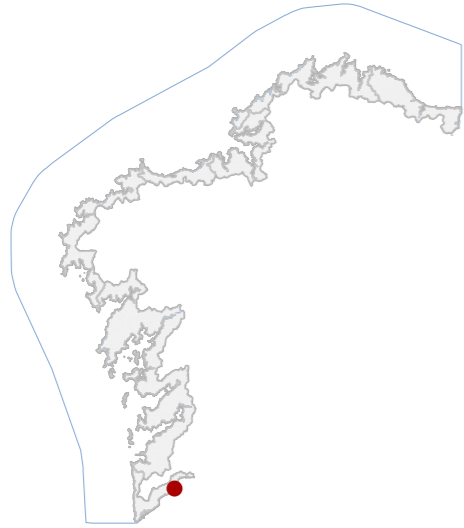

DATOS IDENTIFICATIVOS

CLASIFICACIÓN	BEN CATALOGADO
CATEGORÍA	XACEMENTO ARQUEOLÓXICO
PLANEAMIENTO	PLAN XERAL DE ORDENACIÓN MUNICIPAL
FICHA	GA36054018
ASENTAMENTO FORTIFICADO TIPO	ASENTAMENTO FORTIFICADO SUBTIPO
ELEMENTO	CASTRO
NIVEL DE PROTECCIÓN	GRAO II.1 / GRAO II.2
GRADO DE CONSERVACIÓN	SIN DATO

USOS ORIXINAIS

GLOBAL	AGROPECUARIO
DETALLADO	

DELIMITACIÓN DO BEN

Con carácter xeral, tan só se permitirán actuacións encamiñadas á conservación, protección, consolidación, e investigación dos bens, con autorización previa da administración competente en materia de patrimonio cultural.

CONTORNO DO BEN

As intervencións deberán contar coa autorización da administración competente, segundo o disposto nos artigos 39, 45 e 46 da LPCG. Estas poderán condicionarse á avaliación do seu impacto arqueolóxico e paisaxístico.

CONTORNO DE PROTECCIÓN

LOCALIZACIÓN

PROVINCIA	PONTEVEDRA
COMARCA COSTEIRA	COSTA SUR
CONCELLO	TOMIÑO
SECTOR COSTEIRO	BAIXO MIÑO
UNIDADE DE PAISAXE	CURRÁS E SOBRADA
PARROQUIA	CURRÁS (SAN MARTIÑO)
NÚCLEO / LUGAR	TAPEL, O
REFERENCIA CATASTRAL	36054A08300145
ZONA	SERVIDUME
COORDENADAS	X: 527869,00 Y: 4650690,00 U.T.M. Huso 29N ETRS89

INVENTARIO

Asentamento fortificado da Idade do Ferro, implantado nun outeiro con dominio visual sobre o territorio inmediato. A súa función orixinal foi habitacional e defensiva, mentres que na actualidade carece de uso funcional, mantendo un carácter arqueolóxico protexido. As estruturas construtivas responden a técnicas de modelado do terreo con posibles elementos pétreos asociados a parapetos e sistemas defensivos. A organización espacial adáptase á morfoloxía do relevo, cunha delimitación definida. O estado de conservación non está determinado, aínda que se observan procesos de colonización vexetal e alteracións superficiais derivadas de usos agroforestais.

DESCRIPCIÓN

Non existe edificación asociada.

EDIFICACIÓN

Parcela irregular adaptada á topografía do outeiro. Uso actual agroforestal. Relación directa co relevo e co sistema de defensas. Conexión difusa coa edificación ao tratarse dun xacemento.

PARCELA

Entorno rural de usos agrarios e forestais, boa accesibilidade local. Conxunto pouco alterado con certa presión antrópica dispersa. Integración paisaxística elevada, con presenza de arborado e continuidade visual do relevo.

ENTORNO

Valor arqueolóxico como asentamento fortificado da Idade do Ferro. Representativo da cultura castrexa do Baixo Miño. Interese científico, territorial e identitario, integrado na paisaxe histórica comarcal.

VALORES

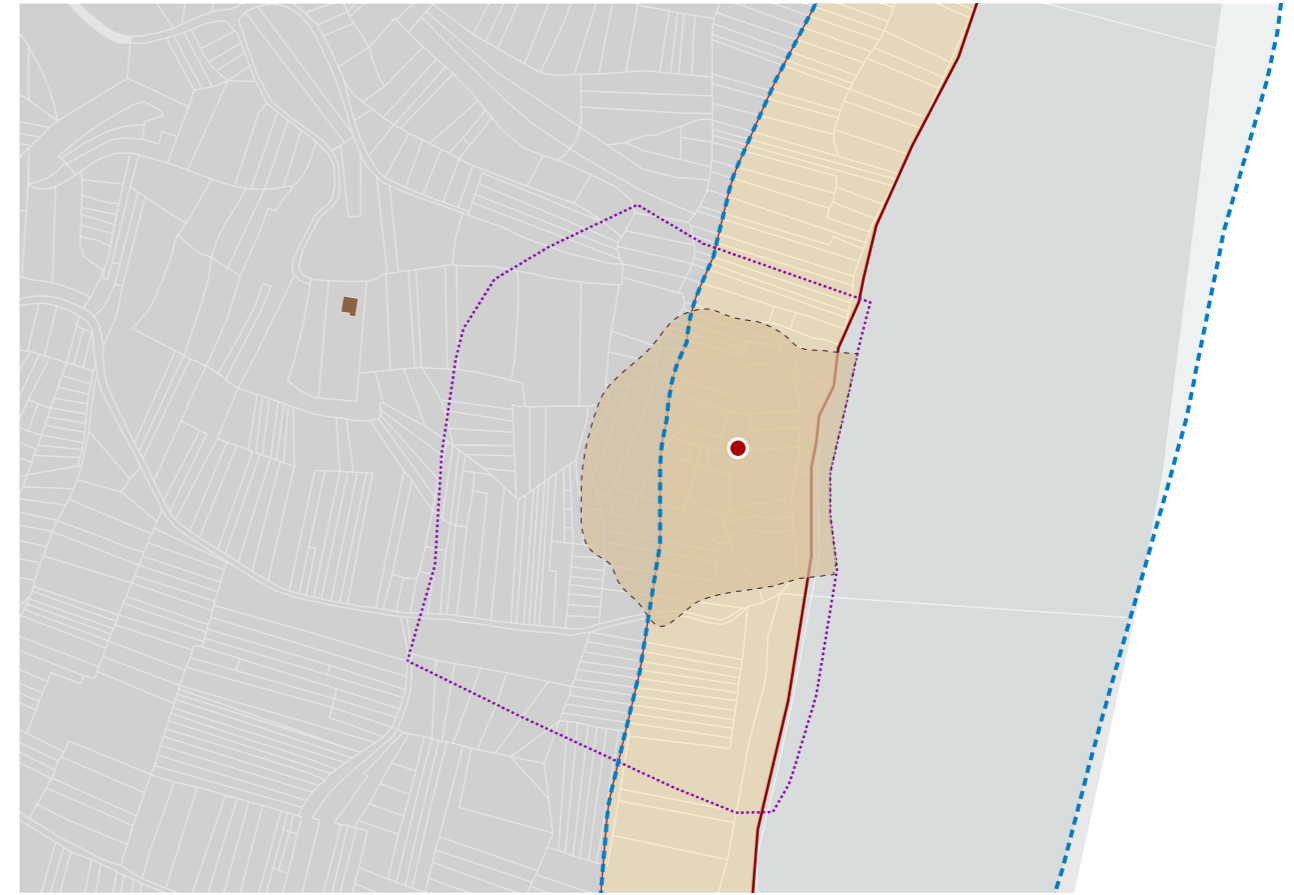

DELIMITACIÓN / CONTORNO DE PROTECCIÓN

ORTOFOTOGRAFÍA PNOA 2023

Escala: 1:2.000

HIPSOMÉTRICO

Escala: 1:5.000

Escala: 1:2.000

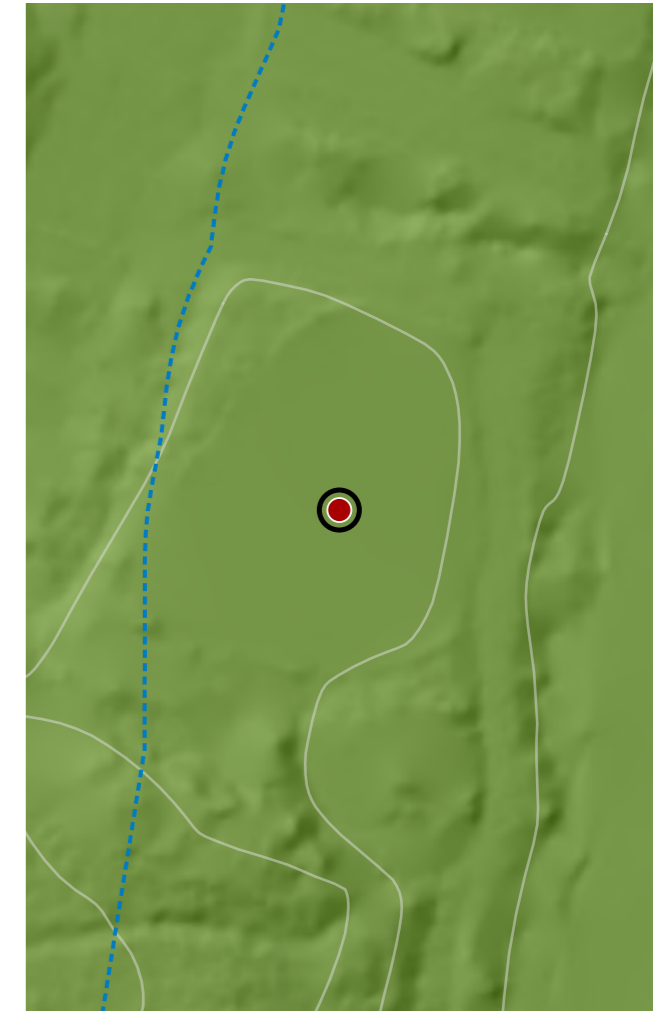

CATÁLOGO DE BENS DE VALOR CULTURAL NO LITORAL

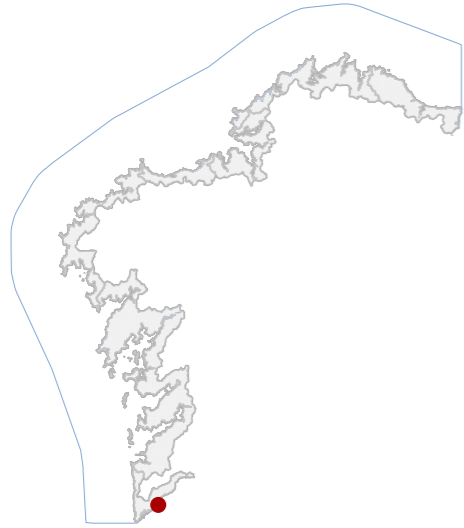

DATOS IDENTIFICATIVOS

CLASIFICACIÓN	BIC XENÉRICO
CATEGORÍA	MONUMENTO
PLANEAMIENTO	PLAN XERAL DE ORDENACIÓN MUNICIPAL
FICHA	GA36054025
ARQUITECTÓNICO TIPO	DEFENSIVO SUBTIPO
ELEMENTO	FORTIFICACIÓN
NIVEL DE PROTECCIÓN	INTEGRAL
GRADO DE CONSERVACIÓN	DEFICIENTE
USOS ORIXINAIS	DOTACIONAL
DETALLADO	EQ SOCIAL-CULTURAL

ACTUACIÓNS

Investigación, Valorización, Mantemento, Conservación, Consolidación, Restauración, Rehabilitación, Ampliación solo en planta, Reconstrución excepcional

AUTORIZABLES

Cómpre destacar a súa tipoloxía abaluartada, o sistema defensivo, o carácter estratéxico fronteirizo e a súa integración paisaxística. Resáltanse tamén as intervencións actuais que potencian o seu uso cultural e social.

POSTA EN VALOR

LOCALIZACIÓN

PROVINCIA	PONTEVEDRA
COMARCA COSTEIRA	COSTA SUR
CONCELLO	TOMIÑO
SECTOR COSTEIRO	BAIXO MIÑO
UNIDADE DE PAISAXE	PORTO DE GOIÁN
PARROQUIA	GOIÁN (SAN CRISTOVO)
NÚCLEO / LUGAR	GOIAN
REFERENCIA CATASTRAL	36054B51105011
ZONA	SERVIDUME
COORDENADAS	X: 520443,63 Y: 4643232,24 U.T.M. Huso 29N ETRS89

INVENTARIO

Fortificación abaluartada da Idade Moderna, integrada no sistema defensivo da fronteira. A súa morfoloxía adapta a planta á topografía, cunha estrutura de baluartes en pedra granítica de aparello irregular, fosos perimetrais e ponte de acceso de arcos de medio punto. O conxunto revela a estratexia militar do século XVII, orientada a resistir o ataque artillado e garantir o control visual do val do Miño. Na actualidade, obsérvase a presenza de vexetación espontánea sobre os paramentos, procesos de deterioro menores e intervencións recentes de posta en valor, como recubrimentos en madeira e espazos habilitados para uso cultural e social. Constitúe un elemento esencial para a comprensión da arquitectura militar moderna. Considerado tamén Ben Arqueolóxico polo que dispón de ficha diferenciada.

DESCRIPCIÓN

Fortificación abaluartada de pedra granítica e adaptada á topografía, fosos defensivos e ponte de acceso. Integra solucións contemporáneas de madeira, mantendo a súa lectura histórica e funcionalidade estrutural.

EDIFICACIÓN

A parcela está delimitada por fosos e explanadas defensivas. A súa extensión garante a lectura integral do conxunto, xerando espazos de transición entre a fortificación, a paisaxe e os accesos actuais.

PARCELA

Sitúase no Baixo Miño, fronteirizo con Portugal, en diálogo directo coa paisaxe fluvial. O ámbito incorpora usos culturais recentes, potenciando a súa integración paisaxística e valor como espazo público comunitario.

ENTORNO

Reside na tipoloxía abaluartada da Idade Moderna, na súa relevancia histórica fronteiriza e na capacidade de integración co territorio. Constitúe un referente patrimonial e paisaxístico de alto valor cultural, social e histórico.

VALORES

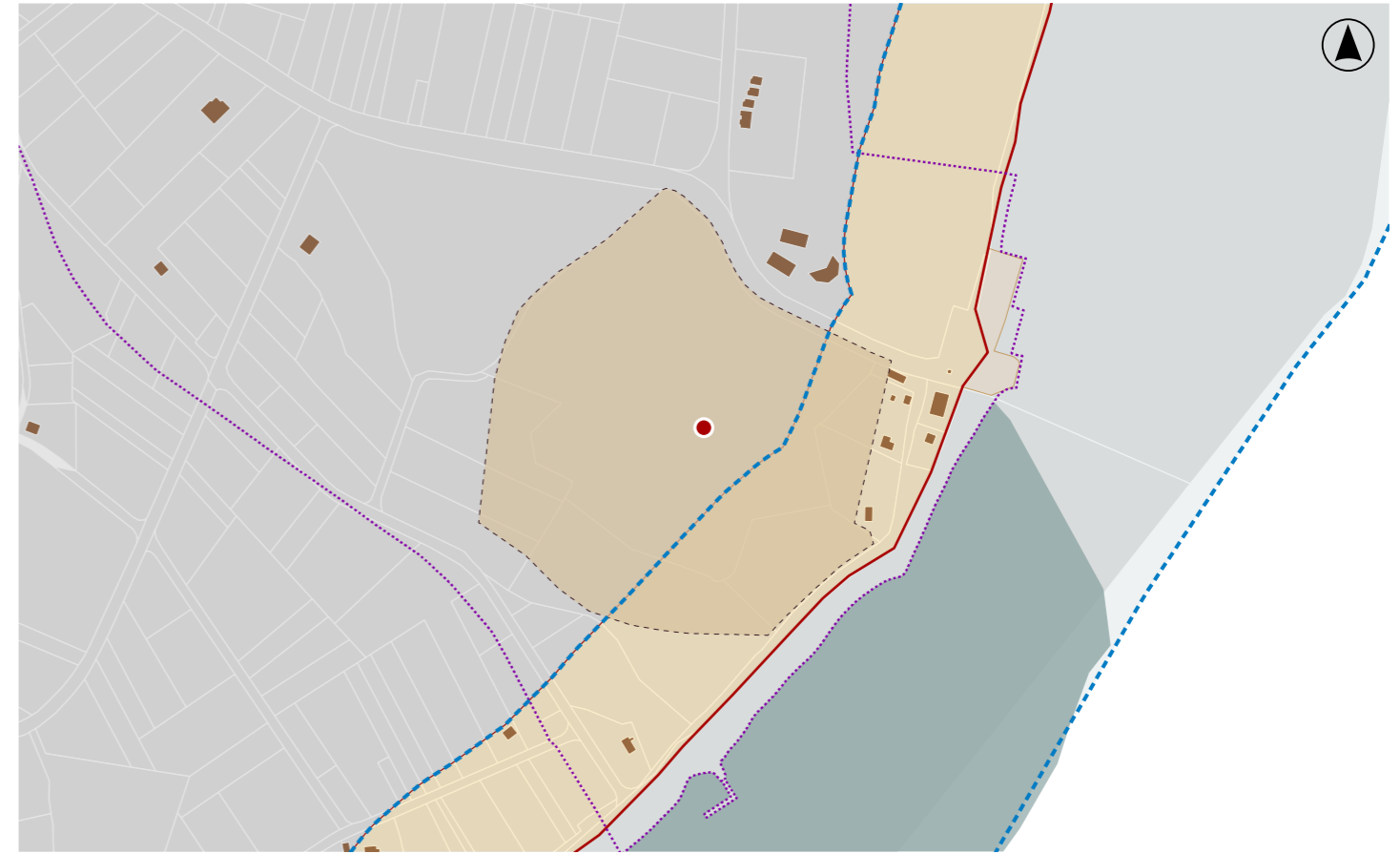

DELIMITACIÓN / CONTORNO DE PROTECCIÓN

ORTOFOTOGRAFÍA PNOA 2023

Escala: 1:2.000

Escala: 1:5.000

IMAXES

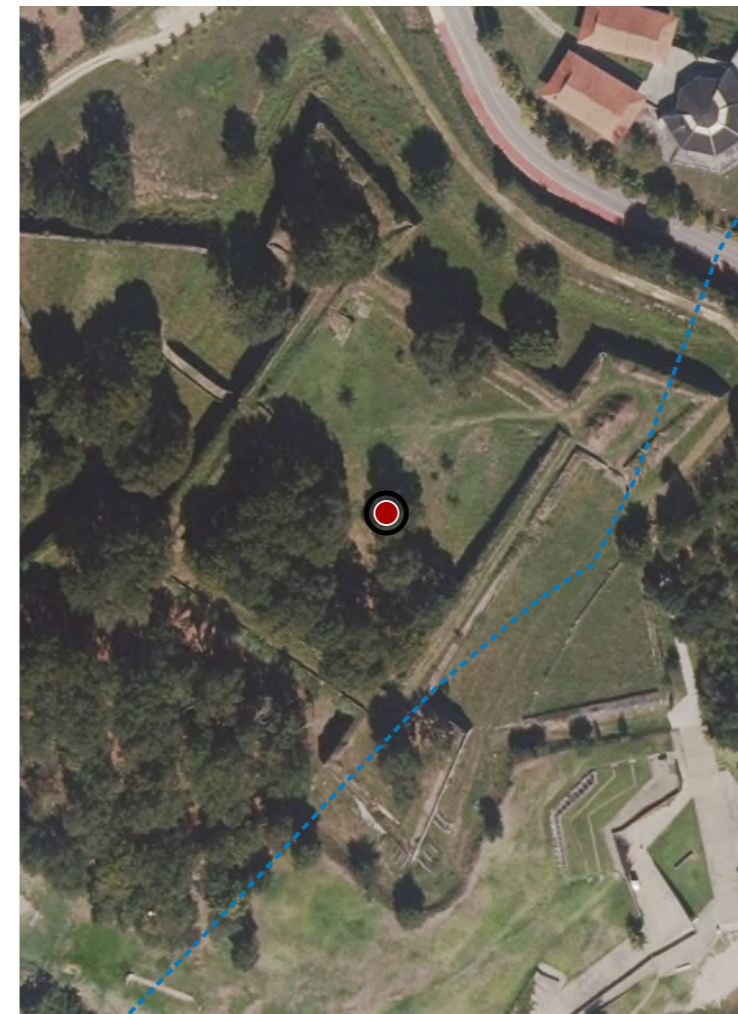

CATÁLOGO DE BENS DE VALOR CULTURAL NO LITORAL

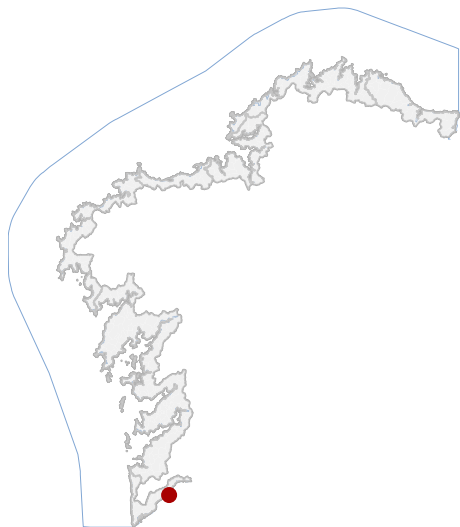

LOCALIZACIÓN

PROVINCIA PONTEVEDRA

CONCELLO TOMIÑO

PARROQUIA AMORÍN (SAN XOÁN)

NÚCLEO / LUGAR ROTEA

REFERENCIA CATASTRAL 36054A08500003

X: 526671,99 Y: 4649568,22

COORDENADAS U.T.M. Huso 29N ETRS89

DATOS IDENTIFICATIVOS

ZONA SERVIDUME

CLASIFICACIÓN BIC XENÉRICO

CATEGORÍA MONUMENTO

PLANEAMIENTO PLAN XERAL DE ORDENACIÓN MUNICIPAL

FICHA GA36054020

ARQUEOLÓXICO XACEMENTO ARQUEOLÓXICO

TIPO SUBTIPO

ELEMENTO FORTIFICACIÓN

NIVEL DE PROTECCIÓN GRAO I / GRAO II.2

GRADO DE CONSERVACIÓN ALTERADO

USOS ORIXINAIS FORESTAL

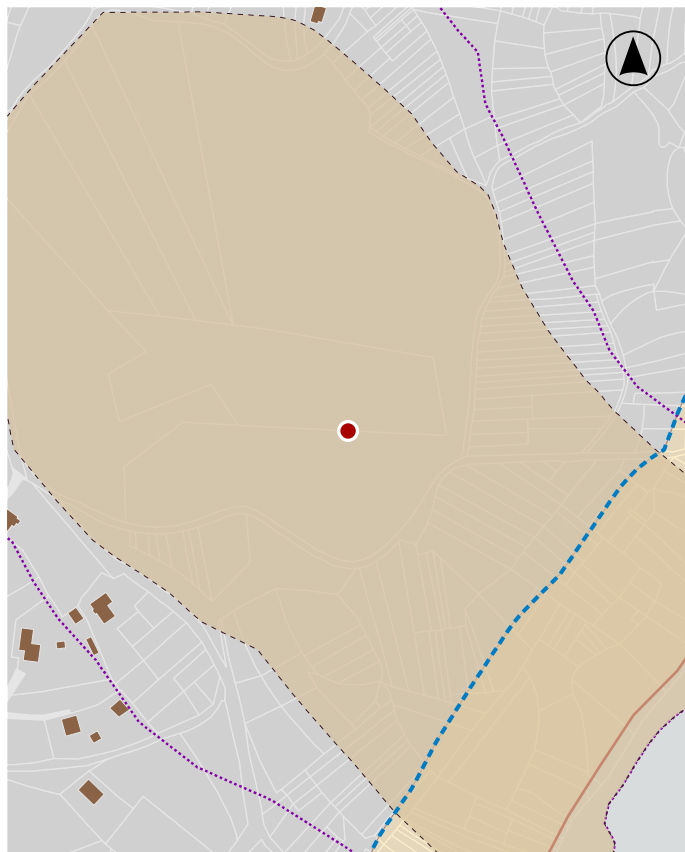

En ausencia de delimitación ou contorno, adoptaranse os definidos na ficha de planeamento

DELIMITACIÓN / CONTORNO DE PROTECCIÓN

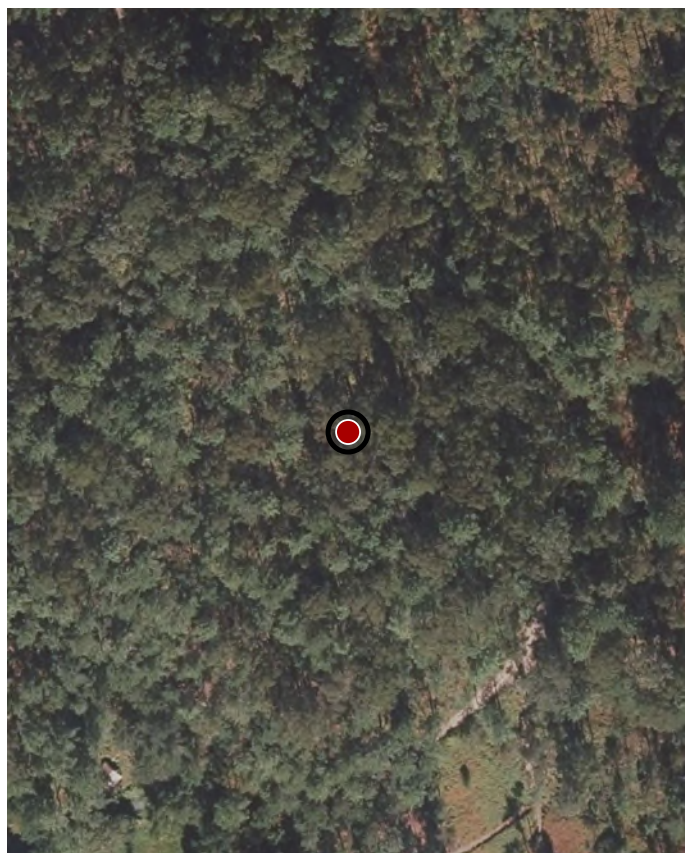

ORTOFOTOGRAFÍA PNOA 2023

1:2.000

Con carácter xeral, tan só se permitirán actuacións encamiñadas á conservación, protección, consolidación, e investigación dos bens, con autorización previa da administración competente en materia de patrimonio cultural.

DELIMITACIÓN DO BEN

CATÁLOGO DE BENS DE VALOR CULTURAL NO LITORAL

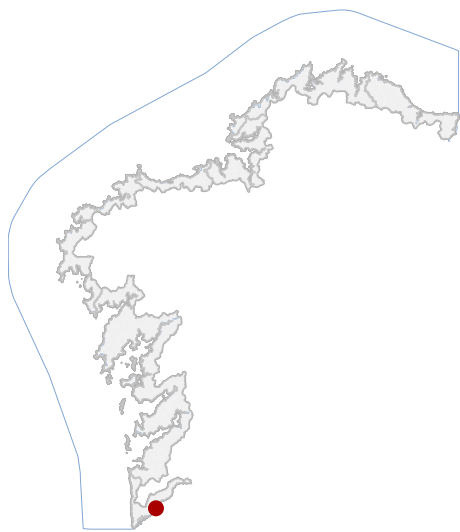

LOCALIZACIÓN

PROVINCIA	PONTEVEDRA
CONCELLO	TOMIÑO
PARROQUIA	GOIÁN (SAN CRISTOVO)
NÚCLEO / LUGAR	PAZO
REFERENCIA CATASTRAL	36054B50601065
X: 520678,48	Y: 4644425,58
COORDENADAS	U.T.M. Huso 29N ETRS89

DATOS IDENTIFICATIVOS

ZONA	SERVIDUME
CLASIFICACIÓN	BEN CATALOGADO
CATEGORÍA	SITIO ARQUEOLÓXICO
PLANEAMIENTO	PLAN XERAL DE ORDENACIÓN MUNICIPAL
FICHA	GA36054022
ARQUEOLÓXICO TIPO	XACEMENTO ARQUEOLÓXICO SUBTIPO
ELEMENTO	XACEMENTO
NIVEL DE PROTECCIÓN	GRAO II.1 / GRAO II.2
GRADO DE CONSERVACIÓN	AGROPECUARIO

USOS ORIXINAIS

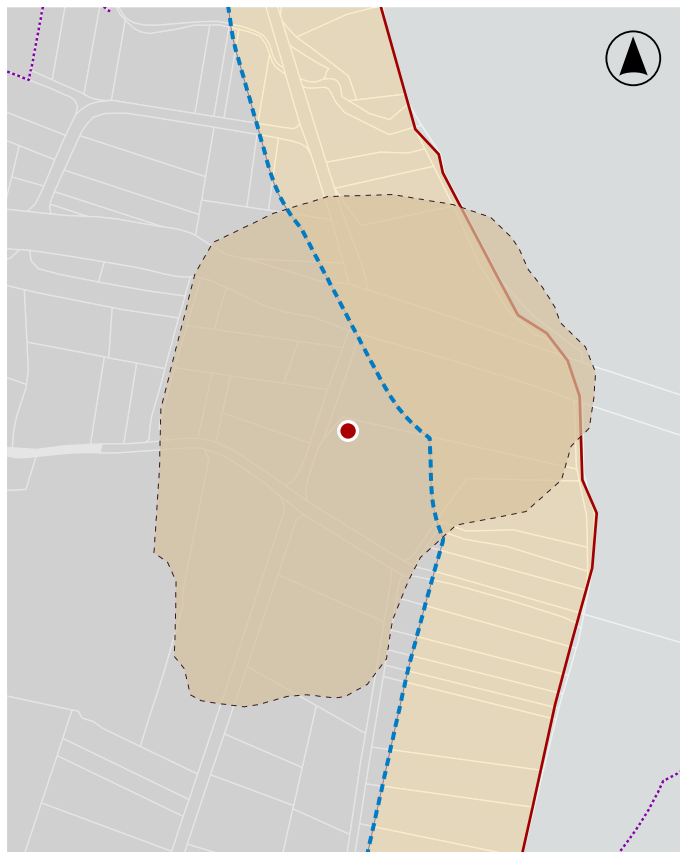

En ausencia de delimitación ou contorno, adoptaranse os definidos na ficha de planeamento

DELIMITACIÓN / CONTORNO DE PROTECCIÓN



ORTOFOTOGRAFÍA PNOA 2023

1:2.000

Con carácter xeral, tan só se permitirán actuacións encamiñadas á conservación, protección, consolidación, e investigación dos bens, con autorización previa da administración competente en materia de patrimonio cultural.

DELIMITACIÓN DO BEN

CATÁLOGO DE BENS DE VALOR CULTURAL NO LITORAL

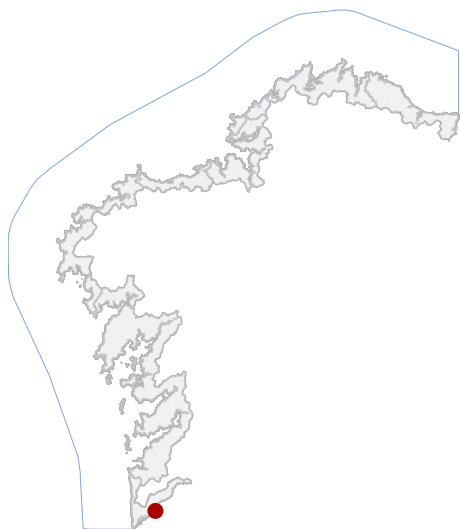

LOCALIZACIÓN

PROVINCIA PONTEVEDRA

CONCELLO TOMIÑO

PARROQUIA GOIÁN (SAN CRISTOVO)

NÚCLEO / LUGAR GOIÁN

REFERENCIA CATASTRAL 36054B51105011

X: 520425,66 Y: 4643226,80
COORDENADAS U.T.M. Huso 29N ETRS89

DATOS IDENTIFICATIVOS

ZONA SERVIDUME

CLASIFICACIÓN BIC XENÉRICO

CATEGORÍA MONUMENTO

PLANEAMIENTO PLAN XERAL DE ORDENACIÓN MUNICIPAL

FICHA GA36054025

ARQUEOLÓXICO XACEMENTO ARQUEOLÓXICO

TIPO SUBTIPO

ELEMENTO FORTIFICACIÓN

NIVEL DE PROTECCIÓN GRAO I / GRAO II.2

GRADO DE CONSERVACIÓN DEFICIENTE

USOS ORIXINAIS DOTACIONAL

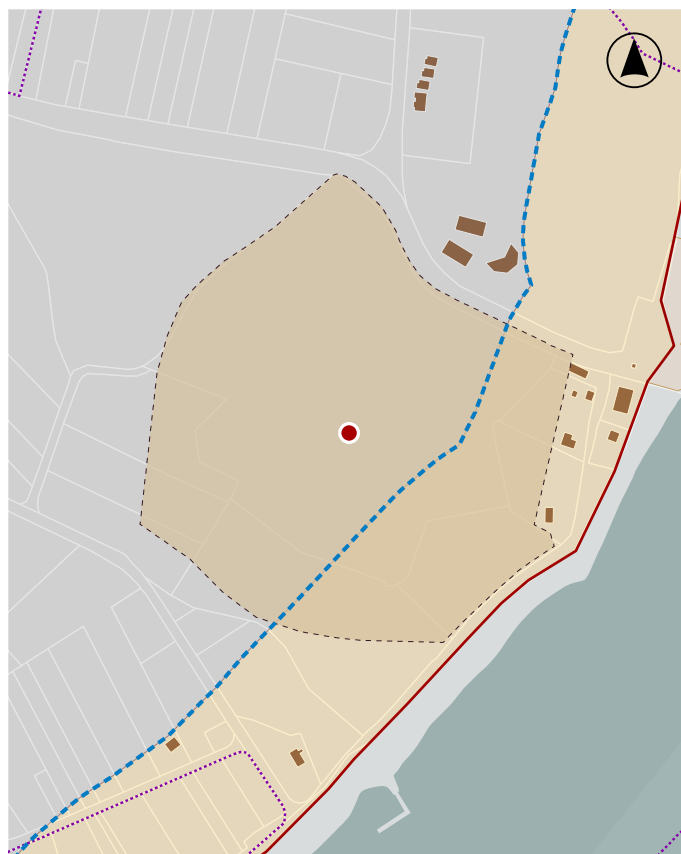

En ausencia de delimitación ou contorno, adoptaranse os definidos na ficha de planeamento

DELIMITACIÓN / CONTORNO DE PROTECCIÓN



ORTOFOTOGRAFÍA PNOA 2023

1:2.000

Con carácter xeral, tan só se permitirán actuacións encamiñadas á conservación, protección, consolidación, e investigación dos bens, con autorización previa da administración competente en materia de patrimonio cultural.

DELIMITACIÓN DO BEN