

84 O ROSAL

CÓDIGO CONCELLO

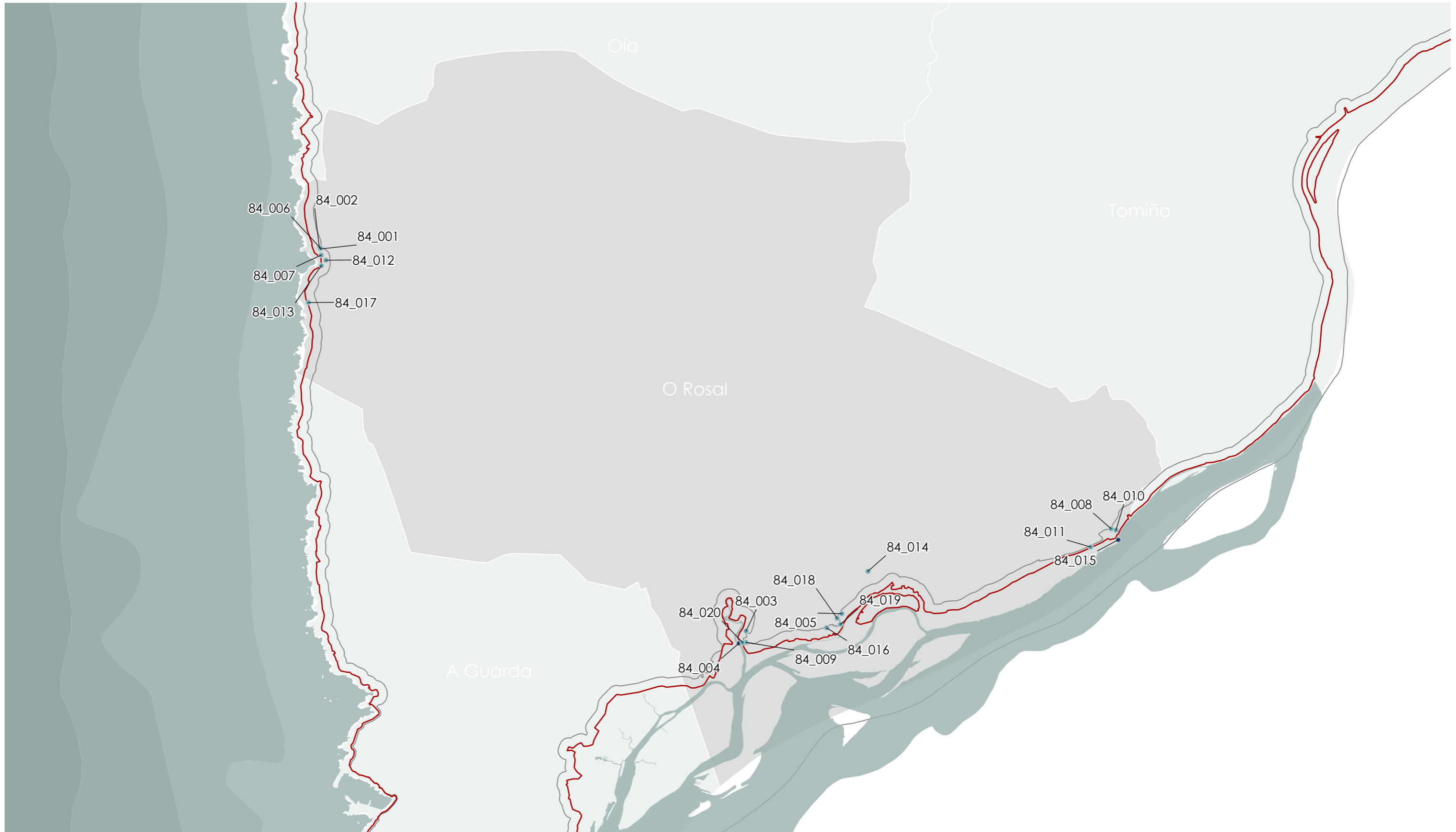

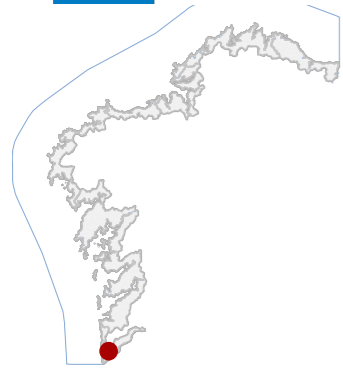

84 O ROSAL

CÓDIGO CONCELLO

Código	NOME
84_001	PETRÓGLIFO DA LAXE DO LAPÓN 2
84_002	PETRÓGLIFO DA LAXE DO LAPÓN 1
84_003	FÁBRICA DOS CANDEIRAS
84_004	PONTE DO TAMUXE
84_005	IGREXA DE SAN MIGUEL DE TABAGÓN
84_006	LAXE DO LAPÓN
84_007	PETRÓGLIFO LAXE DO LAPÓN 2
84_008	OS DA PEDRA
84_009	CASA NA BEIRA DA ESTRADA
84_010	LAVADORIO DO CRUCEIRO
84_011	PETO DE ÁNIMAS DA XINCOSA
84_012	CASETA DOS TENDALES 1
84_013	CASETA DOS TENDALES 2
84_014	VIACRUCIS DE SAN MIGUEL DE TABAGÓN
84_015	PESQUEIRA DA PEDRA
84_016	ALAMEDA DE SAN MIGUEL DE TABAGÓN
84_017	HÓRREO DE O ROSAL
84_018	HÓRREO DE SAN MIGUEL 1
84_019	HÓRREO DE SAN MIGUEL 2
84_020	HÓRREO DA PONTE DA TAMUXE

CATÁLOGO DE BENS DE VALOR CULTURAL NO LITORAL

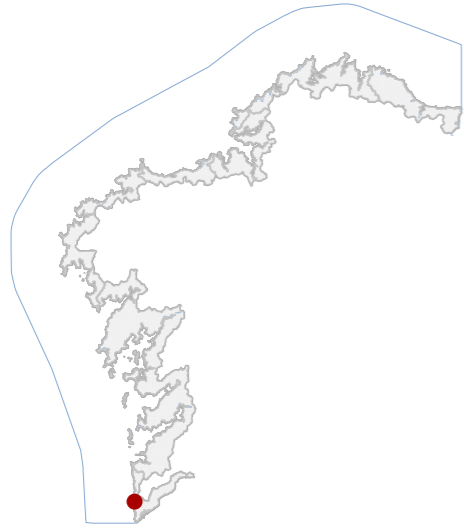

DATOS IDENTIFICATIVOS

CLASIFICACIÓN: BEN CATALOGADO

CATEGORÍA: SITIO ARQUEOLÓXICO

PLANEAMIENTO: NORMAS SUBSIDIARIAS DE PLANEAMENTO

FICHA: GA36048020

XACEMENTO ARQUEOLÓXICO TIPO: XACEMENTO ARQUEOLÓXICO SUBTIPO

ELEMENTO: PETRÓGLIFO

NIVEL DE PROTECCIÓN: GRAO II.1 / GRAO II.2

GRADO DE CONSERVACIÓN: ACEPTABLE

USOS ORIXINAIS

GLOBAL: FORESTAL

DETALLADO

DELIMITACIÓN DO BEN

Con carácter xeral, tan só se permitirán actuacións encamiñadas á conservación, protección, consolidación, e investigación dos bens, con autorización previa da administración competente en materia de patrimonio cultural.

CONTORNO DO BEN

As intervencións deberán contar coa autorización da administración competente, segundo o disposto nos artigos 39, 45 e 46 da LPCG. Estas poderán condicionarse á avaliación do seu impacto arqueolóxico e paisaxístico.

CONTORNO DE PROTECCIÓN

84_001
CÓDIGO INVENTARIO

PETRÓGLIFO DA LAXE DO LAPÓN 2
DENOMINACIÓN

LOCALIZACIÓN

PROVINCIA: PONTEVEDRA

COMARCA COSTEIRA: COSTA SUR

CONCELLO: O ROSAL

SECTOR COSTEIRO: CABO SILLEIRO-A GUARDA

UNIDADE DE PAISAXE: SAN XIÁN E PORTOCELO

PARROQUIA: O ROSAL (SANTA MARIÑA)

NÚCLEO / LUGAR: PORTECELO

REFERENCIA CATASTRAL: 36048A00100147

ZONA: SERVIDUME

COORDENADAS: X: 509637,00 Y: 4644715,00

U.T.M. Huso 29N ETRS89

INVENTARIO

Petroglifo rupestre gravado sobre afloramento granítico de gran medio, con función simbólica e territorial prehistórica. Presenta covañas e combinacións circulares executadas por picado e abrasión directa. Disponse en lixeira pendente orientada ao suroeste, integrado nunha chaira costeira. Adscribese á Idade do Bronce atlántica (aprox. II milenio a.C.). A superficie amosa erosión diferencial, biocolonización líquénica e microfracturación por meteorización salina e térmica. Non se observan alteracións antrópicas recentes nin perdas volumétricas relevantes, conservando lexibilidade formal aceptable.

DESCRIPCIÓN

Non existe edificación asociada.

EDIFICACIÓN

Parcela rústica irregular en ladeira suave, uso forestal, delimitada por marcos pétreos dispersos e vexetación baixa. O xacemento sitúase no centro xeográfico, mantendo relación directa coa topografía natural circundante.

PARCELA

Entorno rural costeiro, accesible por pista forestal. Predomina paisaxe de matogueira e piñeiro disperso. Sen elementos deturpadores próximos, mantendo lectura territorial coherente cos afloramentos graníticos.

ENTORNO

Arte rupestre atlántica vinculada á ocupación prehistórica litoral do Baixo Miño. Constitúe referencia cultural territorial e evidencia de organización simbólica protohistórica asociada á mobilidade e control visual costeiro.

VALORES

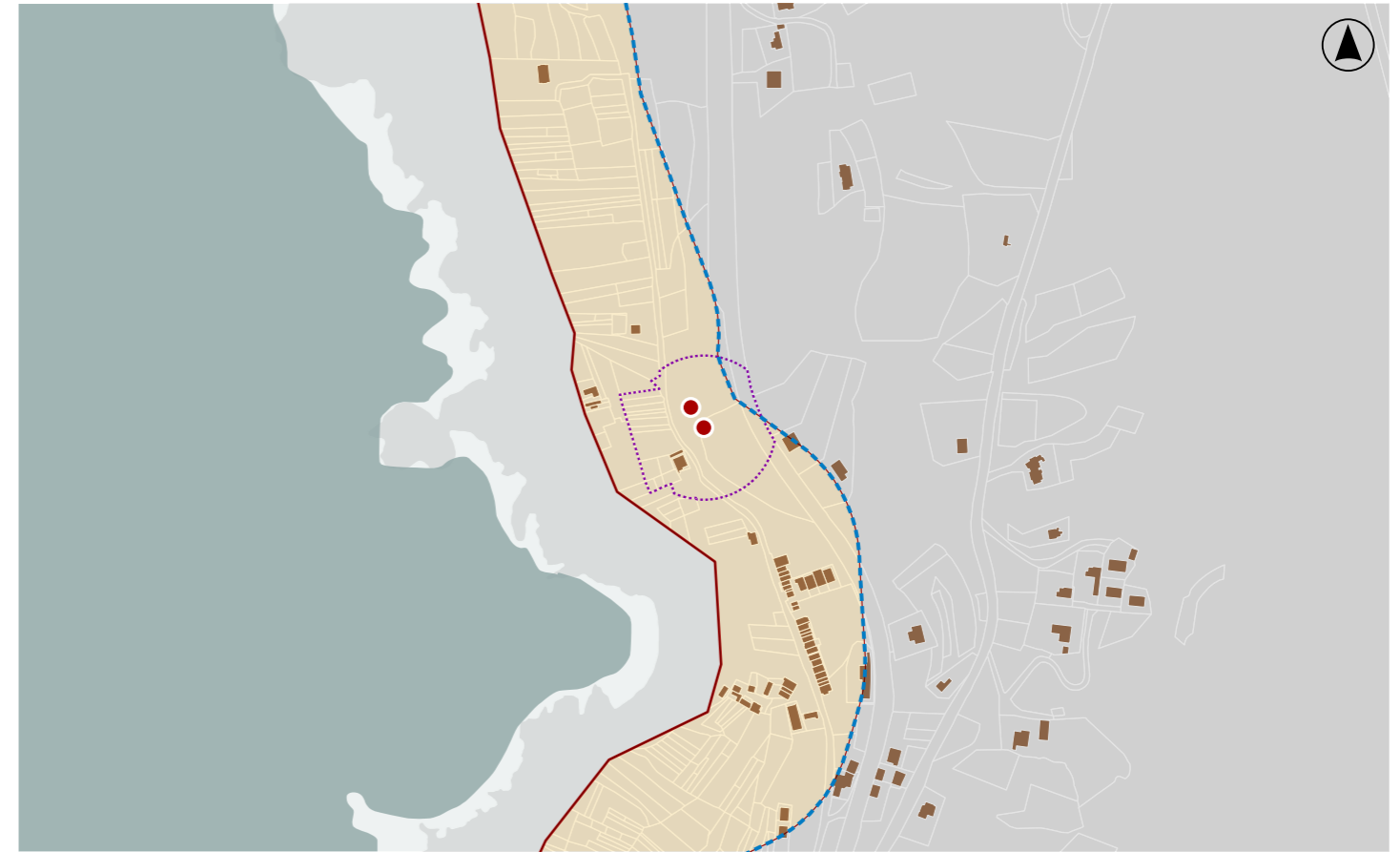

DELIMITACIÓN / CONTORNO DE PROTECCIÓN

ORTOFOTOGRAFÍA PNOA 2023

Escala: 1:2.000

HIPSOMÉTRICO

Escala: 1:5.000

Escala: 1:2.000

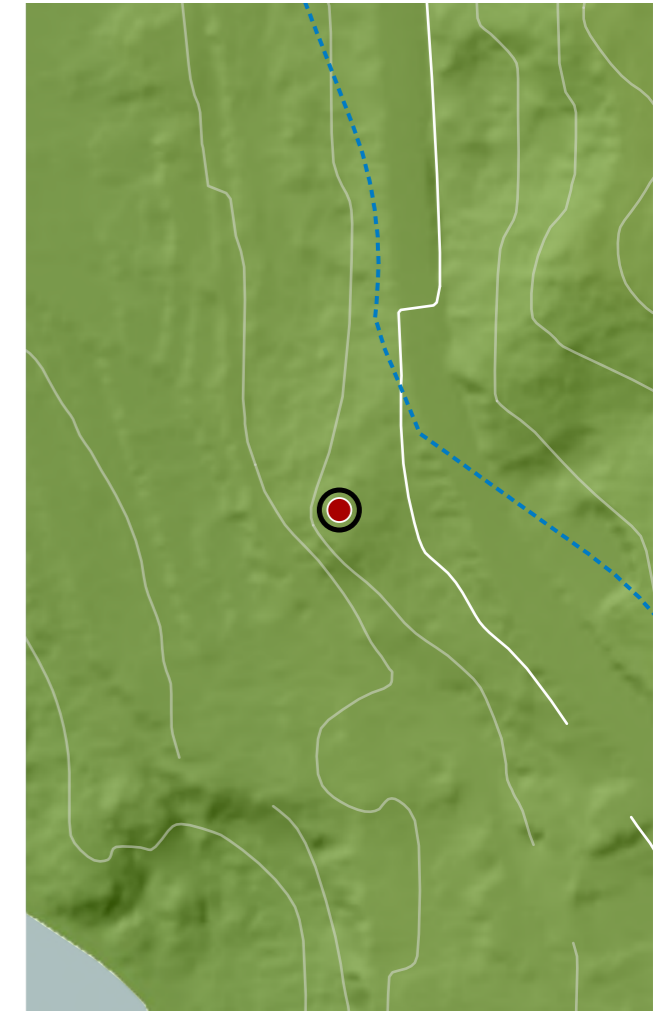

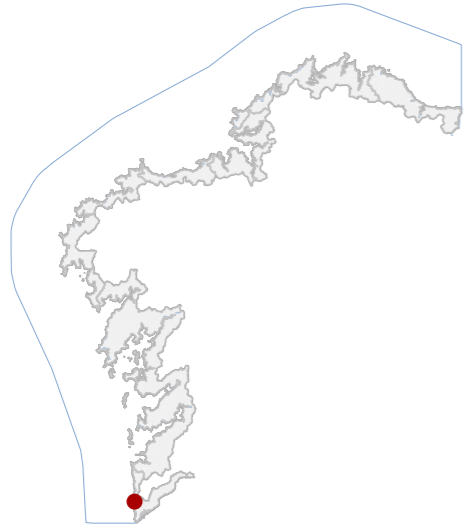

DATOS IDENTIFICATIVOS

CLASIFICACIÓN: BIC XENÉRICO

CATEGORÍA: SITIO ARQUEOLÓXICO

PLANEAMIENTO: NORMAS SUBSIDIARIAS DE PLANEAMENTO

FICHA: GA36048001

XACEMENTO ARQUEOLÓXICO TIPO: XACEMENTO ARQUEOLÓXICO SUBTIPO

ELEMENTO: PETRÓGLIFO

NIVEL DE PROTECCIÓN: GRAO I / GRAO II.2

GRADO DE CONSERVACIÓN: ACEPTABLE

USOS ORIXINAIS

GLOBAL: FORESTAL

DETALLADO

DELIMITACIÓN DO BEN

Con carácter xeral, tan só se permitirán actuacións encamiñadas á conservación, protección, consolidación, e investigación dos bens, con autorización previa da administración competente en materia de patrimonio cultural.

CONTORNO DO BEN

As intervencións deberán contar coa autorización da administración competente, segundo o disposto nos artigos 39, 45 e 46 da LPCG. Estas poderán condicionarse á avaliación do seu impacto arqueolóxico e paisaxístico.

CONTORNO DE PROTECCIÓN

LOCALIZACIÓN

PROVINCIA: PONTEVEDRA
 COMARCA COSTEIRA: COSTA SUR
 CONCELLO: O ROSAL
 SECTOR COSTEIRO: CABO SILLEIRO-A GUARDA
 UNIDADE DE PAISAXE: SAN XIÁN E PORTOCELO
 PARROQUIA: O ROSAL (SANTA MARIÑA)
 NÚCLEO / LUGAR: PORTECELO
 REFERENCIA CATASTRAL: 36048A00100146
 ZONA: SERVIDUME
 COORDENADAS: X: 509628,00 Y: 4644729,00
U.T.M. Huso 29N ETRS89

INVENTARIO

Gravado rupestre ao aire libre correspondente á arte prehistórica, con función simbólica e territorial. Execútase sobre afloramento granítico mediante técnica de piqueteado e abrasión, configurando motivos circulares e cazoletas conectadas por sucos pouco profundos. A superficie presenta pendente suave e orientación dominante cara ao sector litoral, favorecendo a escorrentía superficial. Adscíbese á Idade do Bronce, integrado nun contexto de ocupación dispersa da franxa costeira do Baixo Miño. O soporte amosa erosión diferencial, colonización liquénica e microfisuración asociada a meteorización salina, sen fracturas estruturais relevantes. A lectura iconográfica mantense comprensible aínda que parcialmente atenuada polo desgaste superficial.

DESCRIPCIÓN

Non existe inmovble asociado.

EDIFICACIÓN

Parcela rústica de xeometría irregular adaptada á topografía granítica costeira, uso forestal e matogueira. O xacemento sitúase no interior sen delimitación física, mantendo continuidade funcional e visual co territorio inmediato.

PARCELA

Entorno rural litoral de baixa densidade edificatoria con accesibilidade por pista forestal. A paisaxe combina afloramentos, matogueira e masas arbóreas dispersas, sen elementos discordantes relevantes.

ENTORNO

Arte rupestre vinculada á ocupación prehistórica do Baixo Miño, con valor para o estudo simbólico e territorial da Idade do Bronce. Constitúe referencia cultural local, elemento identitario integrado na paisaxe histórica costeira.

VALORES

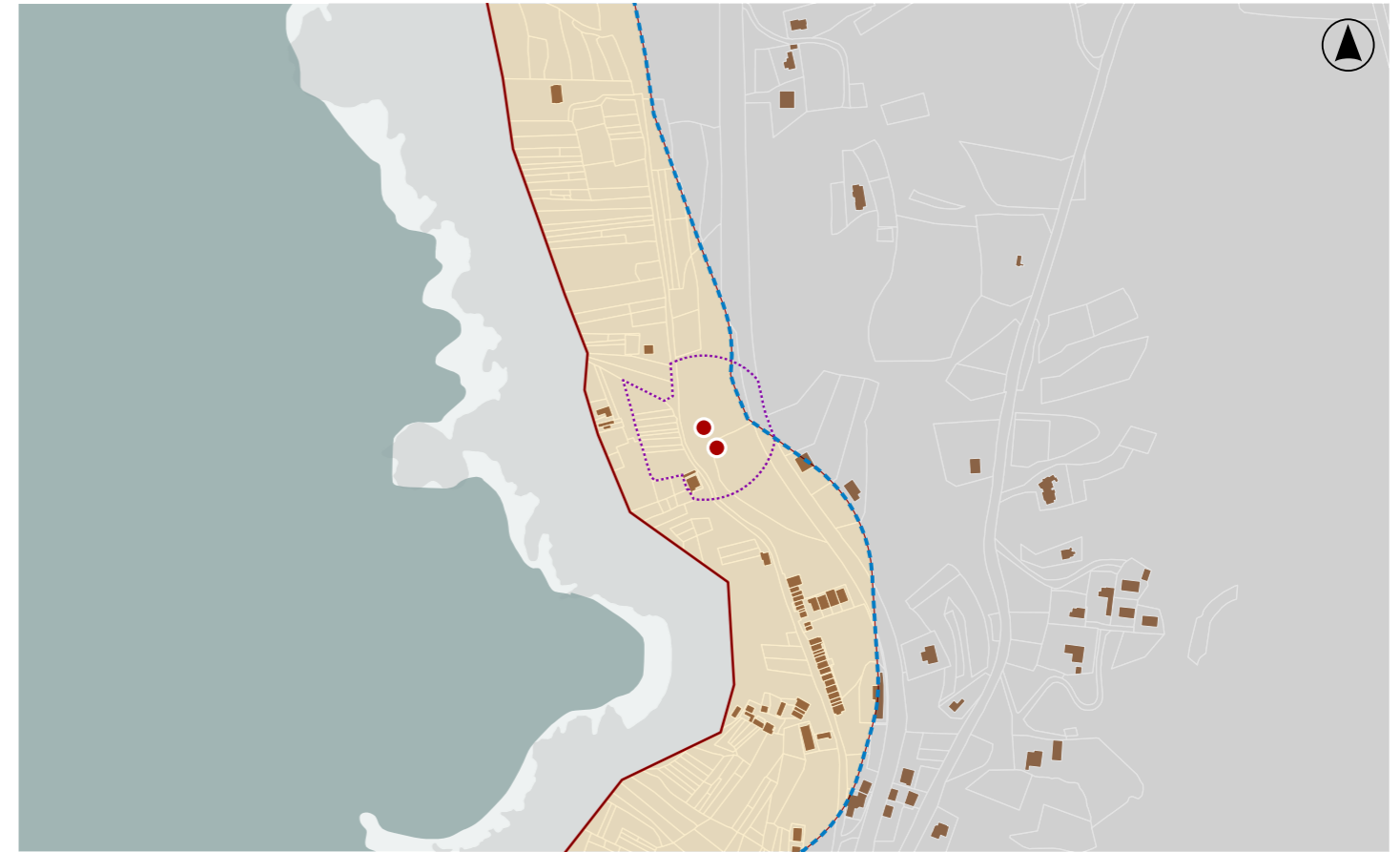

DELIMITACIÓN / CONTORNO DE PROTECCIÓN

ORTOFOTOGRAFÍA PNOA 2023

Escala: 1:2.000

HIPSOMÉTRICO

Escala: 1:5.000

Escala: 1:2.000

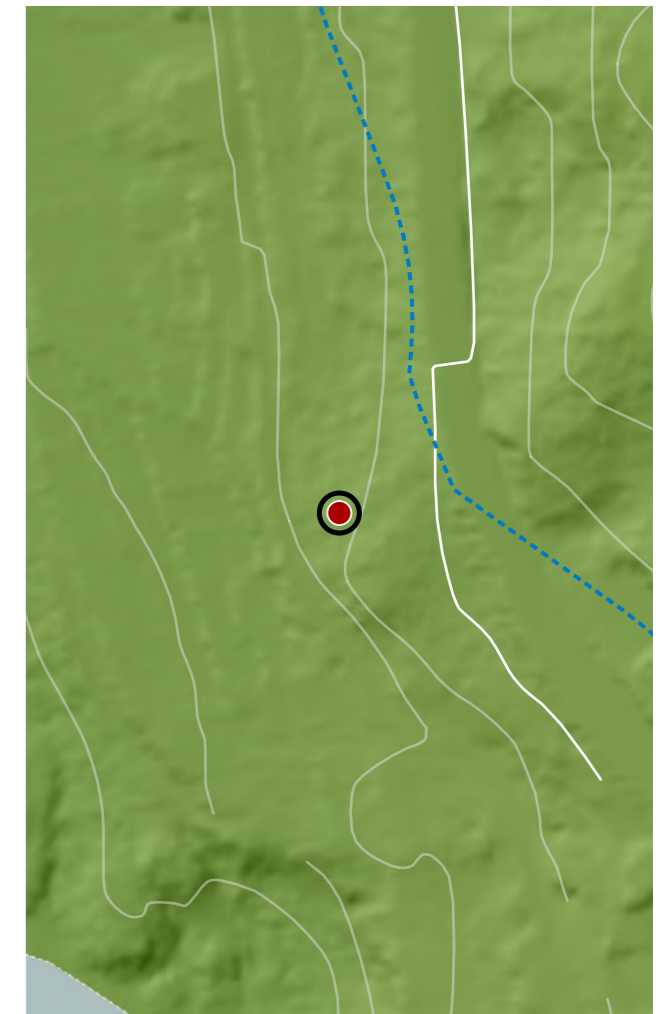

CATÁLOGO DE BENS DE VALOR CULTURAL NO LITORAL

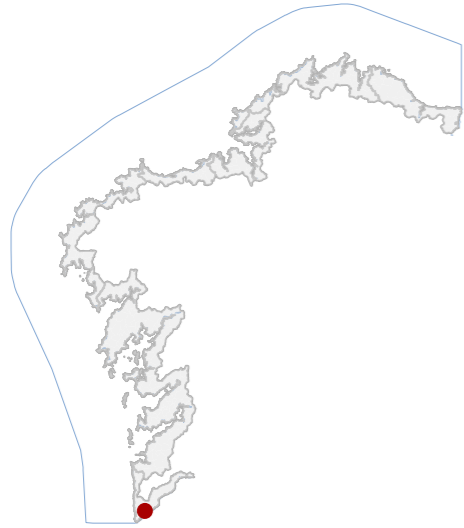

DATOS IDENTIFICATIVOS

CLASIFICACIÓN: BEN CATALOGADO

CATEGORÍA: MONUMENTO

PLANEAMIENTO: PLAN BÁSICO AUTONÓMICO

FICHA: A_078

INDUSTRIAL TIPO: RECURSOS NATURAIS SUBTIPO

ELEMENTO: CHEMINEA

NIVEL DE PROTECCIÓN: INTEGRAL

GRADO DE CONSERVACIÓN: DESFEITO

USOS ORIXINAIS

GLOBAL: DOTACIONAL

DETALLADO: ESPAZOS LIBRE E ZONA VERDE

ACTUACIÓNS

Investigación, Valorización, Mantemento, Conservación, Consolidación, Restauración, Rehabilitación, Ampliación solo en planta, Reconstrucción excepcional

AUTORIZABLES

Debe poñerse en valor a cheminea como fito visual e vestixio da actividade oleira, a súa singularidade tipolóxica en ladrillo, o papel histórico da fábrica desaparecida e a integración do ben no actual parque público do Tamuxe.

POSTA EN VALOR

84_003
CÓDIGO INVENTARIO

FÁBRICA DOS CANDEIRAS
DENOMINACIÓN

LOCALIZACIÓN

PROVINCIA: PONTEVEDRA

COMARCA COSTEIRA: COSTA SUR

CONCELLO: O ROSAL

SECTOR COSTEIRO: BAIXO MIÑO

UNIDADE DE PAISAXE: SALCIDOS

PARROQUIA: SAN MIGUEL DE TABAGÓN (SAN MIGUEL)

NÚCLEO / LUGAR: PORTO VELLO, O

REFERENCIA CATASTRAL: 36048A06300117

ZONA: SERVIDUME

COORDENADAS: X: 514350,00 Y: 4640486,00
U.T.M. Huso 29N ETRS89

INVENTARIO

Constitúe o vestixio dunha antiga fábrica de produción de tella e cerámica. Da antiga instalación só se conserva en pé a cheminea industrial, elemento singular de fábrica de ladrillo cerámico, de base cadrada e fuste cilíndrico esvelto que se ergue dominando a paisaxe inmediata. O resto da factoría atópase desaparecido, quedando unicamente algúns tramos de muros de cachotaría diseminados no ámbito do parque. A construción, adscrita á tipoloxía de industrias oleiras do século XIX, responde a procesos produtivos de carácter semiartesanal asociados á abundancia de arxilas locais. O grao de conservación é moi deficiente, pola perda xeral da infraestrutura fabril, mais a cheminea mantense como fito patrimonial e paisaxístico de gran relevancia simbólica.

DESCRIPCIÓN

Queda en pé a cheminea de ladrillo cerámico, con base cadrada e fuste cilíndrico. A edificación principal desapareceu, quedando só restos murarios en ruína que delimitan parcialmente o recinto orixinal.

EDIFICACIÓN

A parcela insírese no ámbito do Camiño das Aceñas, hoxe reconvertida en área recreativa pública. Esta acolle o vestixio fabril como parte integrada dun espazo de lecer.

PARCELA

O entorno está conformado polo curso do río Tamuxe e unha chaira arborada de uso recreativo. O conxunto combina valores naturais e patrimoniais, constituíndo un ámbito de interese paisaxístico e cultural na marxe do Baixo Miño.

ENTORNO

A cheminea funciona como elemento de memoria industrial, conservando valor histórico e etnolóxico ao representar a actividade oleira do Rosal. O seu perfil confírelle un alto valor paisaxístico e simbólico no conxunto territorial.

VALORES

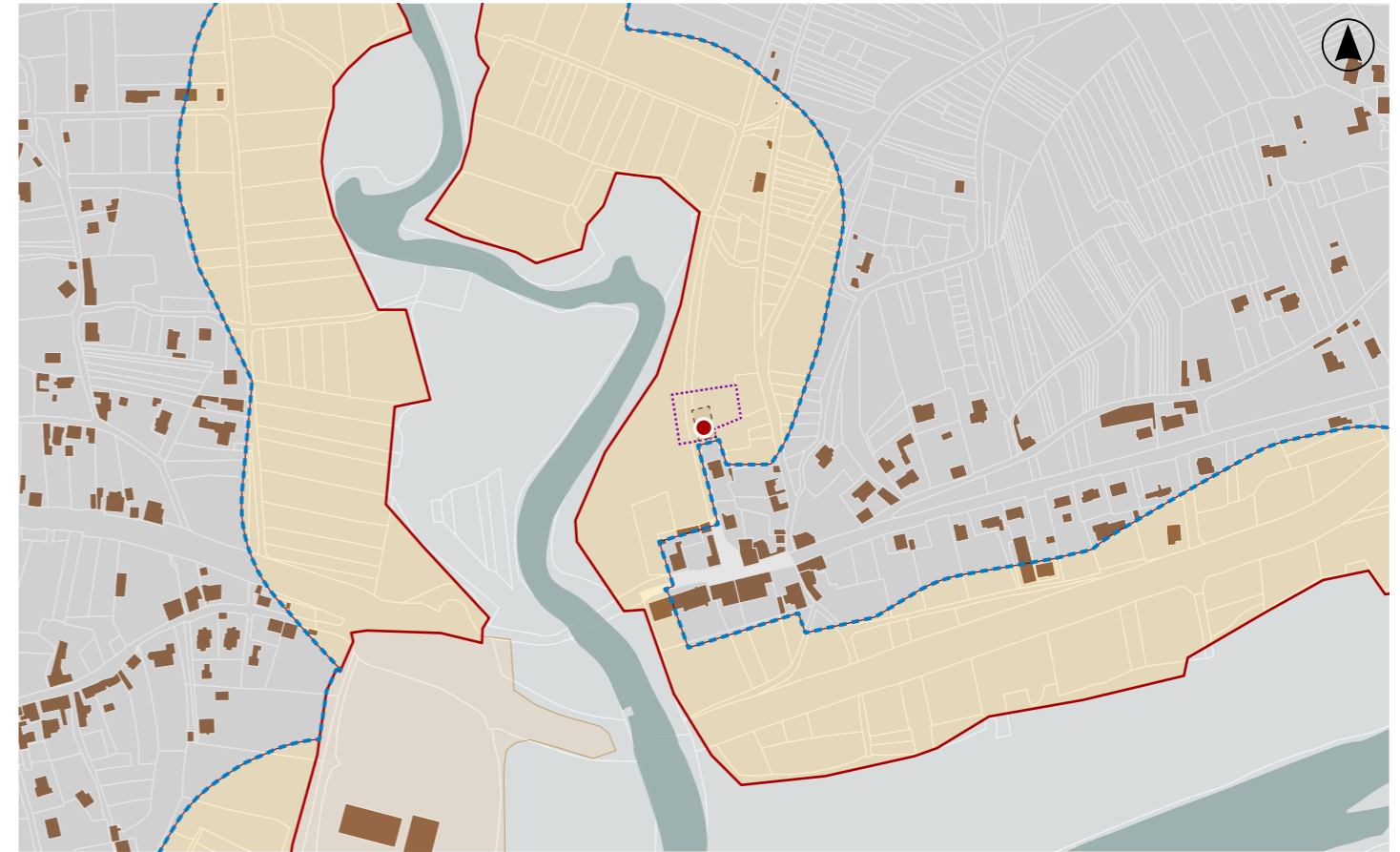

DELIMITACIÓN / CONTORNO DE PROTECCIÓN

ORTOFOTOGRAFÍA PNOA 2023

Escala: 1:2.000

Escala: 1:5.000

IMAXES

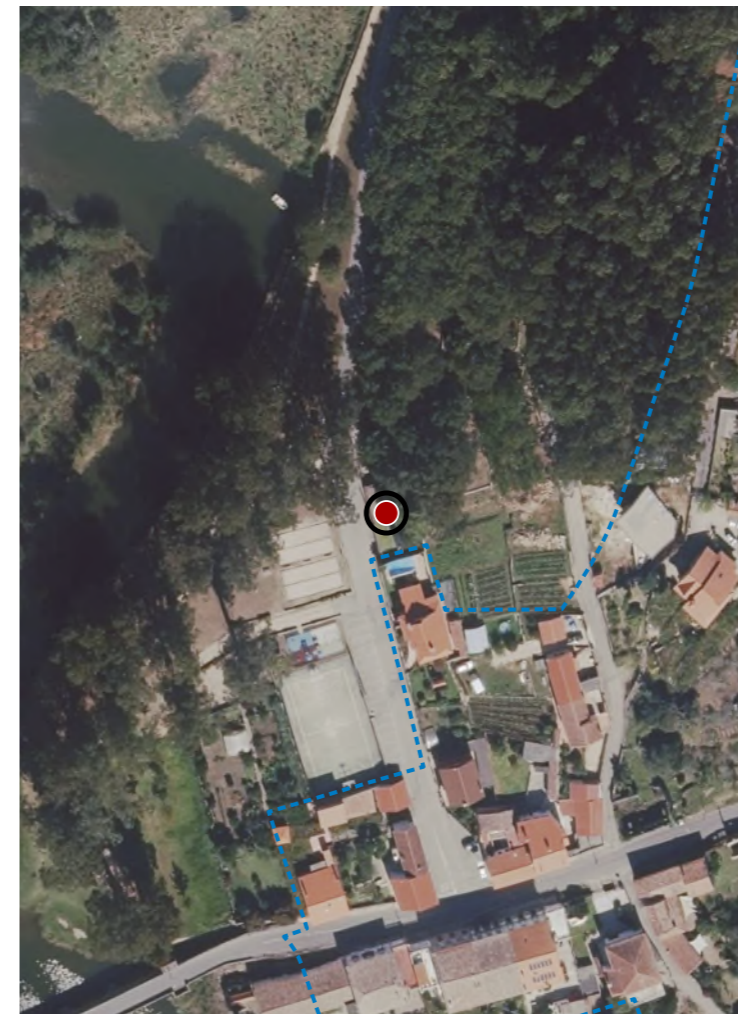

CATÁLOGO DE BENS DE VALOR CULTURAL NO LITORAL

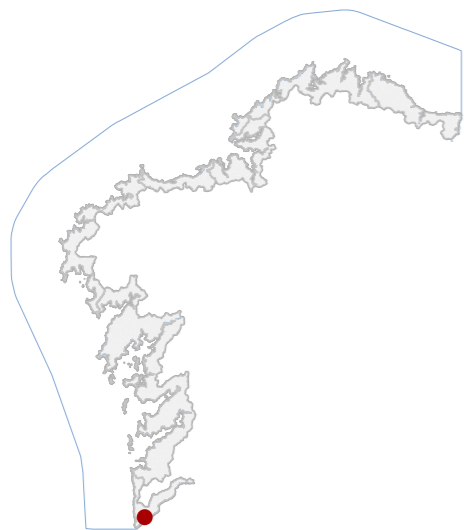

DATOS IDENTIFICATIVOS

CLASIFICACIÓN: BEN CATALOGADO

CATEGORÍA: MONUMENTO

PLANEAMIENTO: NORMAS SUBSIDIARIAS DE PLANEAMENTO

FICHA: 10_07_H

ETNOLÓXICO TIPO: HÓRREO SUBTIPO

ELEMENTO: PONTE

NIVEL DE PROTECCIÓN: INTEGRAL

GRADO DE CONSERVACIÓN: ÓPTIMO

USOS ORIXINAIS

GLOBAL: DOTACIONAL

DETALLADO: ALMACENAXE

ACTUACIÓNS

Permitense actuacións de investigación, conservación, consolidación, restauración, mantemento e reestruturación puntual. Poderase contemplar rehabilitación parcial ou reconstrución excepcional de elementos deteriorados.

AUTORIZABLES

Cómpre conservar a fábrica de cachotería, volumetría e sistema de ventilación. Recoméndanse actuacións de consolidación, restauración e rehabilitación, garantindo estabilidade estrutural e recuperación da funcionalidade.

POSTA EN VALOR

01_001
CÓDIGO INVENTARIO

HÓRREO EN PORTO DE ABAIXO
DENOMINACIÓN

LOCALIZACIÓN

PROVINCIA: LUGO

COMARCA COSTEIRA: MARIÑA LUCENSE

CONCELLO: RIBADEO

SECTOR COSTEIRO: RÍA DE RIBADEO

UNIDADE DE PAISAXE: ESTEIRO DO EO

PARROQUIA: SANTALLA DE VILAUSENDE (SANTALLA)

NÚCLEO / LUGAR: PORTO DE ABAIXO

REFERENCIA CATASTRAL: K00300900PJ51F

ZONA: SERVIDUME

COORDENADAS: X: 657012,92 Y: 4815285,49
U.T.M. Huso 29N ETRS89

INVENTARIO

Hórreo tradicional destinado á almacenaxe e secado de cereais. Executado en cachotería de pedra e encalado, con muros portantes e peches ventilados mediante ocos verticais. Estrutúrase en dous niveis: base maciza pétreo (celeiro) e cámara elevada accesible por porta frontal de madeira. A cuberta é a catro augas con lousa, con presenza de vexetación e desprazamentos de pezas. A composición é funcional e austera, adaptada ao medio rural. A súa cronoloxía sitúase entre finais do século XIX e comezos do XX, en relación coas técnicas construtivas tradicionais da Mariña Lucense. Presenta estado de conservación deficiente, con humidades, disgregación de xuntas, perda de material e deterioro de carpinterías.

DESCRIPCIÓN

Volume alongado de dous niveis, con celeiro e cámara elevada con fendas de ventilación verticais. Fachadas de cachotería encalada. Estrutura muraria portante. Cuberta a catro augas en lousa. Porta de madeira en mal estado.

EDIFICACIÓN

Parcela irregular en medio rural, con lixeira pendente. Uso agropecuario residual. Delimitación parcial con muros de pedra. Acceso directo dende o viario e relación funcional coa edificación.

PARCELA

Entorno rural disperso, con edificacións tradicionais e espazos agrarios. Acceso por camiños locais. Presenza de arborado próximo que condiciona a visibilidade. Conxunto integrado na paisaxe da Mariña Lucense.

ENTORNO

Exemplo de arquitectura etnolóxica vinculada á economía agraria tradicional. Destaca polo seu valor histórico, tipolóxico e identitario, como testemuña dos sistemas de almacenaxe e da cultura material da Mariña Lucense.

VALORES

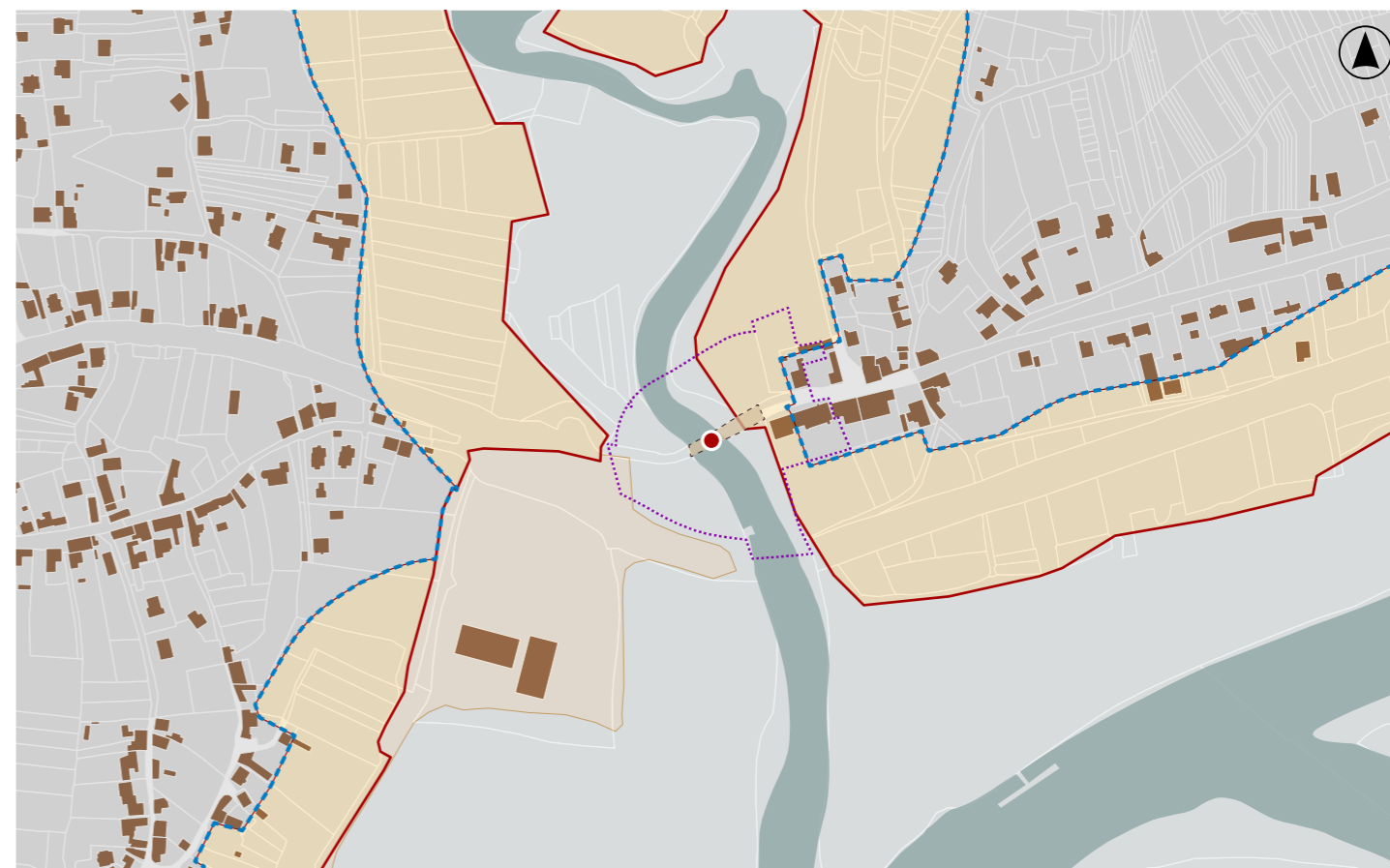

DELIMITACIÓN / CONTORNO DE PROTECCIÓN

ORTOFOTOGRAFÍA PNOA 2023

Escala: 1:2.000

Escala: 1:5.000

IMAXES

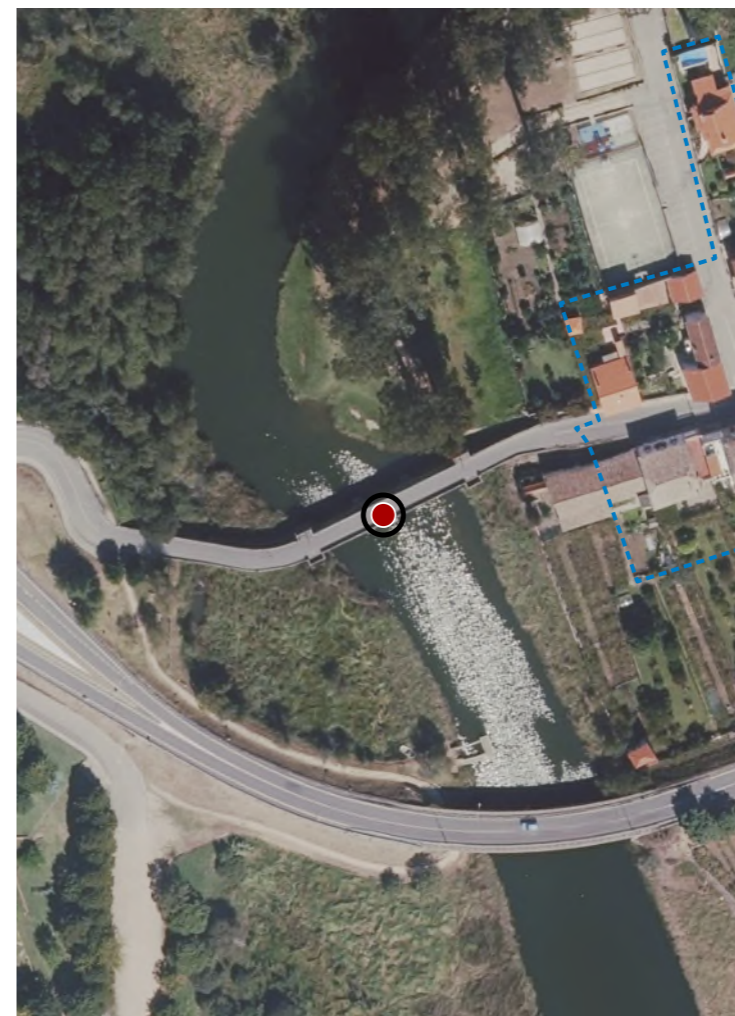

CATÁLOGO DE BENS DE VALOR CULTURAL NO LITORAL

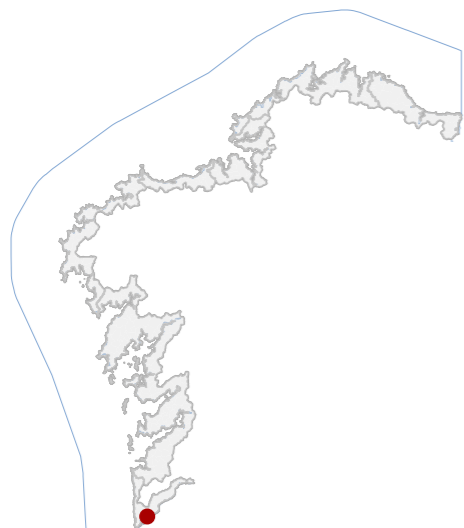

DATOS IDENTIFICATIVOS

CLASIFICACIÓN: BEN CATALOGADO

CATEGORÍA: MONUMENTO

PLANEAMIENTO: NORMAS SUBSIDIARIAS DE PLANEAMENTO

FICHA: A_035

ARQUITECTÓNICO TIPO: RELIXIOSO SUBTIPO

ELEMENTO: IGREXA PARROQUIAL

NIVEL DE PROTECCIÓN: INTEGRAL

GRADO DE CONSERVACIÓN: ÓPTIMO

USOS ORIXINAIS

GLOBAL: DOTACIONAL

DETALLADO: EQ SOCIAL-CULTURAL

ACTUACIÓNS

Investigación, Valorización, Mantemento, Conservación, Consolidación, Restauración, Rehabilitación, Ampliación só en planta, Reconstrución excepcional.

AUTORIZABLES

Cómpre destacar a harmonía neoclásica da fachada, a torre de 1740 de Santiago de Pazos, os retablos barrocos, a cruz parroquial e a súa función como referente histórico e identitario da comunidade de Tabagón.

POSTA EN VALOR

84_005
CÓDIGO INVENTARIO

IGREXA DE SAN MIGUEL DE TABAGÓN
DENOMINACIÓN

LOCALIZACIÓN

PROVINCIA: PONTEVEDRA

COMARCA COSTEIRA: COSTA SUR

CONCELLO: O ROSAL

SECTOR COSTEIRO: BAIXO MIÑO

UNIDADE DE PAISAXE: TABAGÓN

PARROQUIA: SAN MIGUEL DE TABAGÓN (SAN MIGUEL)

NÚCLEO / LUGAR: CRUCEIRO, O

REFERENCIA CATASTRAL: 36048A07500085

ZONA: SERVIDUME

X: 515411,00 Y: 4640679,00

COORDENADAS: U.T.M. Huso 29N ETRS89

INVENTARIO

Templo de orixe moderna (séculos XVI-XVIII), dunha soa nave de planta rectangular executada en cantería de granito. Presenta contrafortes laterais, cuberta a dúas augas con pináculos de bóla e fachada principal de estilo neoclásico, simétrica, con tímpano triangular que acolle fómela coa imaxe de San Miguel. Flanquean a portada dúas bufardas verticais, xerando unha orde equilibrada. A torre campanario, acaroadada ao edificio, de planta cadrada e rematada en cúpula pétreo apuntada, foi construída en 1740 por Santiago de Pazos, incorporando ocos de medio punto e balastradas voadas. No interior destacan arcos de medio punto, retablos barrocos e unha cruz parroquial do XVIII en prata sobredourada.

DESCRIPCIÓN

Templo de nave única en cantería, con fachada neoclásica simétrica, portada enmarcada por bufardas e tímpano triangular. Torre cadrada de 1740, acaroadada ao edificio, con cúpula pétreo apuntada.

EDIFICACIÓN

Aséntase no núcleo tradicional do Cruceiro, cunha parcela vinculada ao adro parroquial, delimitada por espazo de uso comunitario. O ámbito inmediato integra camiños de acceso e pequenas áreas vexetais.

PARCELA

Situada na unidade de paisaxe de Tabagón, no Baixo Miño, a igrexa insírese nunha contorna rural de marcada tradición vitivinícola. O ámbito combina valores patrimoniais, ambientais e sociais.

ENTORNO

O valor radica na súa orixe moderna, na fachada neoclásica, na torre de 1740, nos retablos barrocos e na cruz parroquial do XVIII. Constitúe un ben identitario de forte simbolismo comunitario e integración na paisaxe do Rosal.

VALORES

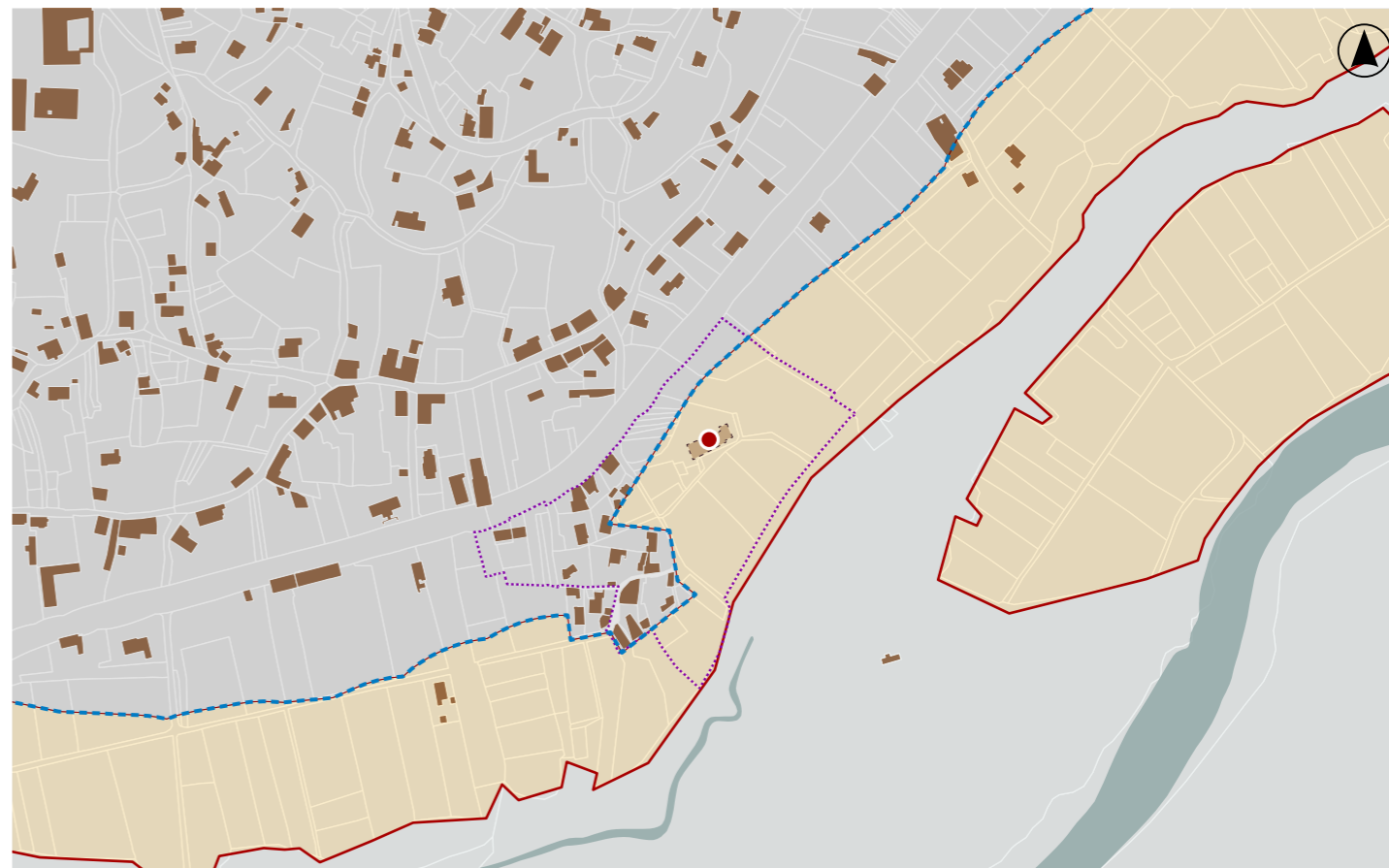

DELIMITACIÓN / CONTORNO DE PROTECCIÓN

ORTOFOTOGRAFÍA PNOA 2023

Escala: 1:2.000

Escala: 1:5.000

IMAXES

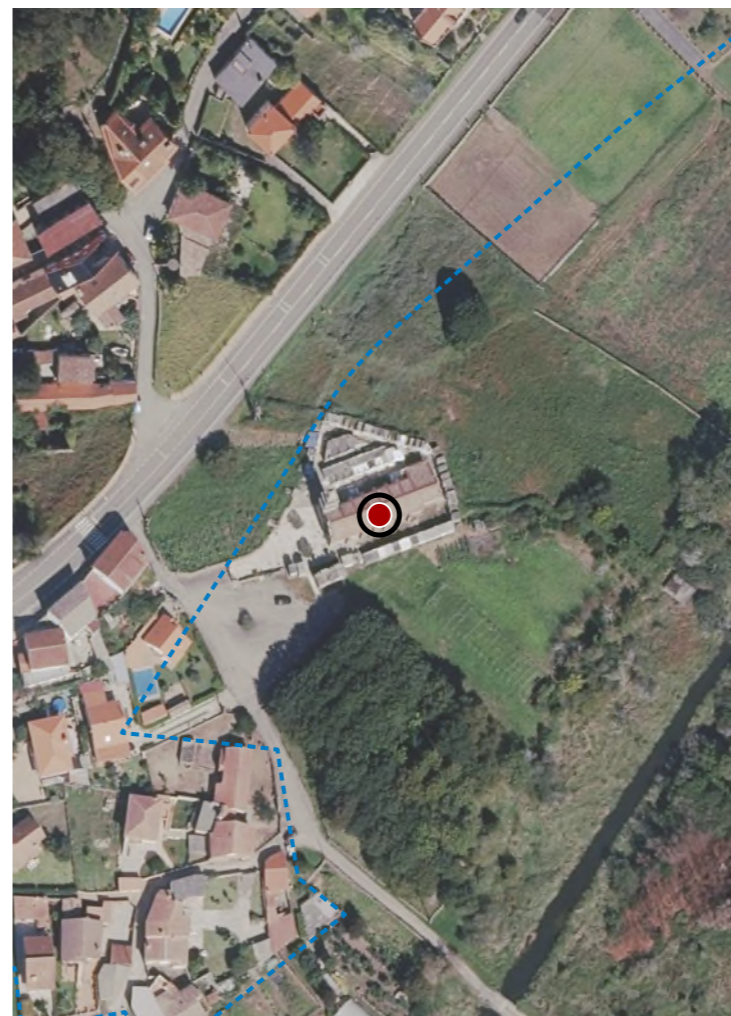

CATÁLOGO DE BENS DE VALOR CULTURAL NO LITORAL

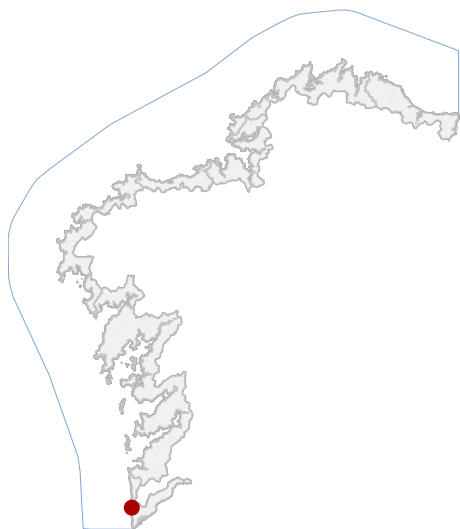

LOCALIZACIÓN

PROVINCIA PONTEVEDRA

CONCELLO O ROSAL

PARROQUIA O ROSAL (SANTA MARIÑA)

NÚCLEO / LUGAR PORTOCELO

REFERENCIA CATASTRAL 36048A00100146

X: 509641,49 Y: 4644724,37
COORDENADAS U.T.M. Huso 29N ETRS89

DATOS IDENTIFICATIVOS

ZONA SERVIDUME

CLASIFICACIÓN BIC XENÉRICO

CATEGORÍA SITIO ARQUEOLÓXICO

PLANEAMIENTO DIRECCIÓN XERAL DE PATRIMONIO CULTURAL

FICHA GA36048001

ARQUEOLÓXICO TIPO XACEMENTO ARQUEOLÓXICO

ELEMENTO PETRÓGLIFO

NIVEL DE PROTECCIÓN GRAO I / GRAO II.2

GRADO DE CONSERVACIÓN SIN DATO

SIN USO

USOS ORIXINAIS

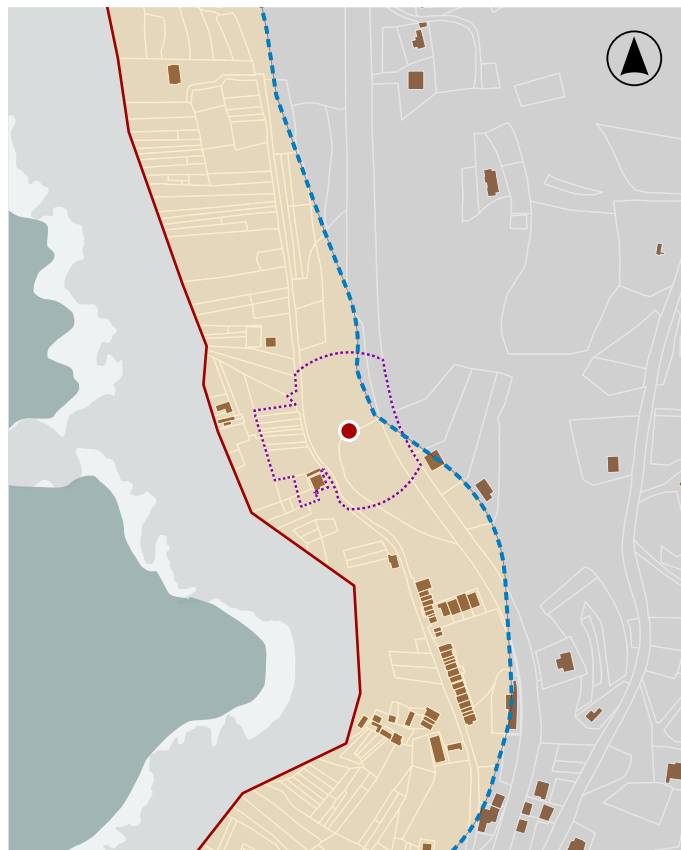

En ausencia de delimitación ou contorno, adoptaranse os definidos na ficha de planeamento

DELIMITACIÓN / CONTORNO DE PROTECCIÓN



ORTOFOTOGRAFÍA PNOA 2023

1:2.000

Con carácter xeral, tan só se permitirán actuacións encamiñadas á conservación, protección, consolidación, e investigación dos bens, con autorización previa da administración competente en materia de patrimonio cultural.

DELIMITACIÓN DO BEN

CATÁLOGO DE BENS DE VALOR CULTURAL NO LITORAL

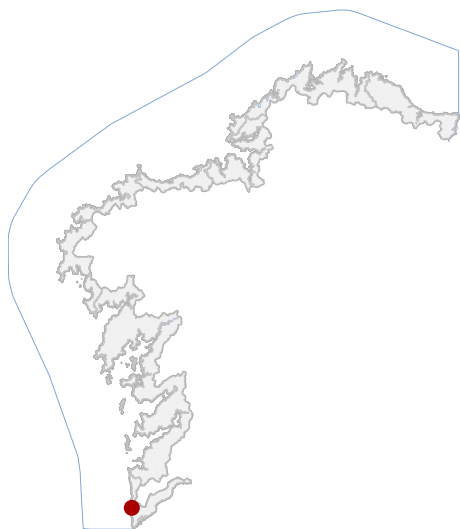

LOCALIZACIÓN

PROVINCIA PONTEVEDRA

CONCELLO O ROSAL

PARROQUIA O ROSAL (SANTA MARIÑA)

NÚCLEO / LUGAR PORTOCELO

REFERENCIA CATASTRAL 36048A00100273

X: 509648,60 Y: 4644646,40

COORDENADAS U.T.M. Huso 29N ETRS89

DATOS IDENTIFICATIVOS

ZONA SERVIDUME

CLASIFICACIÓN BEN CATALOGADO

CATEGORÍA SITIO ARQUEOLÓXICO

PLANEAMIENTO DIRECCIÓN XERAL DE PATRIMONIO CULTURAL

FICHA GA36048020

ARQUEOLÓXICO XACEMENTO ARQUEOLÓXICO

TIPO SUBTIPO

ELEMENTO PETRÓGLIFO

NIVEL DE PROTECCIÓN GRAO II.1 / GRAO II.2

GRADO DE CONSERVACIÓN SIN DATO

USOS ORIXINAIS AGROPECUARIO

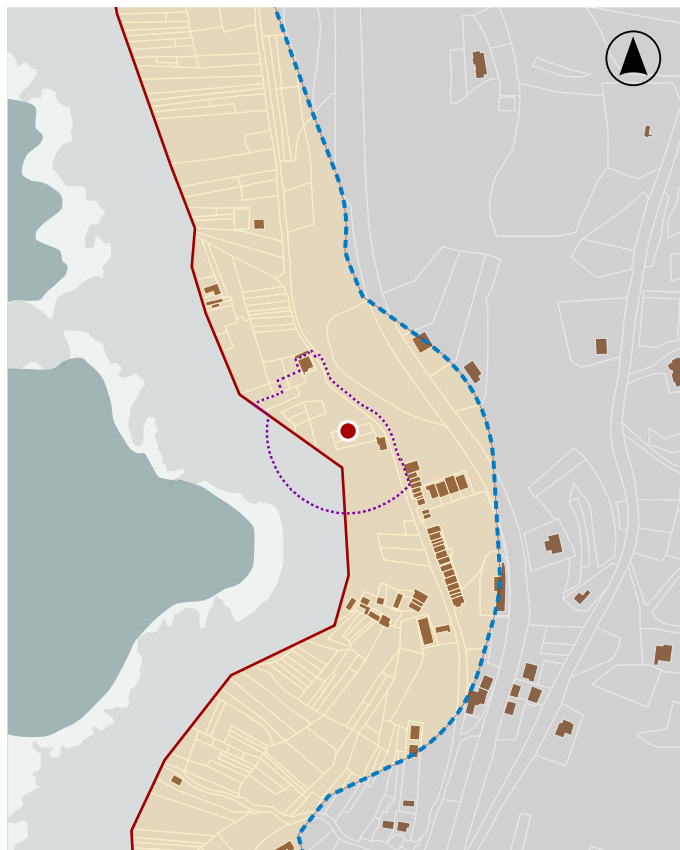

En ausencia de delimitación ou contorno, adoptaranse os definidos na ficha de planeamento

DELIMITACIÓN / CONTORNO DE PROTECCIÓN



ORTOFOTOGRAFÍA PNOA 2023

1:2.000

Con carácter xeral, tan só se permitirán actuacións encamiñadas á conservación, protección, consolidación, e investigación dos bens, con autorización previa da administración competente en materia de patrimonio cultural.

DELIMITACIÓN DO BEN

CATÁLOGO DE BENS DE VALOR CULTURAL NO LITORAL

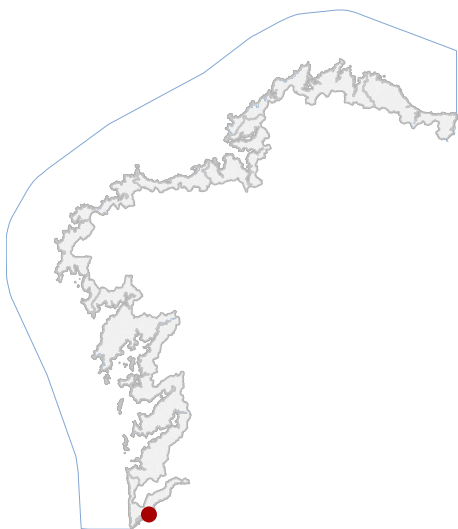

En ausencia de delimitación ou contorno, adoptaranse os definidos na ficha de planeamento

LOCALIZACIÓN

PROVINCIA PONTEVEDRA

CONCELLO O ROSAL

PARROQUIA AS EIRAS

NÚCLEO / LUGAR O CRUCEIRO

REFERENCIA CATASTRAL 36048A07300014

X: 518389,82 Y: 4641618,01
COORDENADAS U.T.M. Huso 29N ETRS89

DATOS IDENTIFICATIVOS

ZONA SERVIDUME

CLASIFICACIÓN BEN CATALOGADO

CATEGORÍA MONUMENTO

PLANEAMIENTO NORMAS SUBSIDIARIAS DE PLANEAMENTO

FICHA A_096

ARQUITECTÓNICO CIVIL

TIPO SUBTIPO

ELEMENTO CASA

NIVEL DE PROTECCIÓN AMBIENTAL

GRADO DE CONSERVACIÓN DEFICIENTE

USOS ORIXINAIS RESIDENCIAL

DELIMITACIÓN / CONTORNO DE PROTECCIÓN

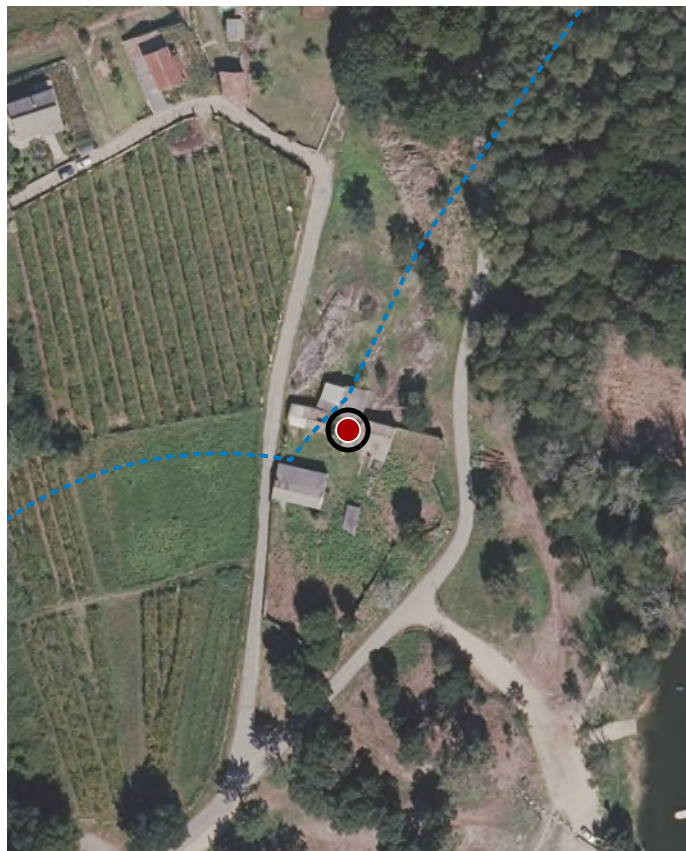

ORTOFOTOGRAFÍA PNOA 2023

1:2.000

Investigación, Valorización, Mantemento, Conservación, Consolidación, Restauración, Rehabilitación, Reestruturación, Ampliación.

ACTUACIÓNS

CATÁLOGO DE BENS DE VALOR CULTURAL NO LITORAL

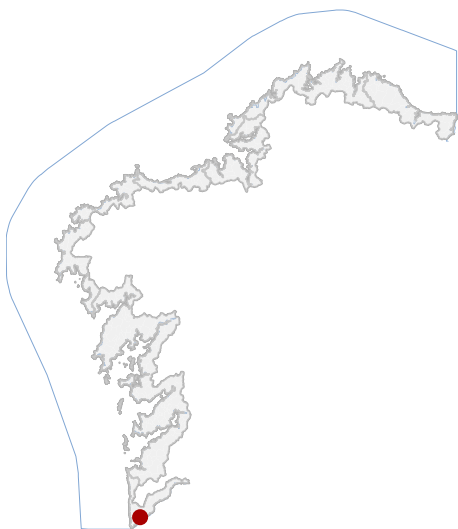

LOCALIZACIÓN

PROVINCIA PONTEVEDRA

CONCELLO O ROSAL

PARROQUIA SAN MIGUEL DE TABAGÓN (SAN MIGUEL)

NÚCLEO / LUGAR A PONTE

REFERENCIA CATASTRAL 4405504NG1440N

X: 514346,99 Y: 4640361,49
COORDENADAS U.T.M. Huso 29N ETRS89

DATOS IDENTIFICATIVOS

ZONA SERVIDUME

CLASIFICACIÓN BEN CATALOGADO

CATEGORÍA MONUMENTO

PLANEAMIENTO NORMAS SUBSIDIARIAS DE PLANEAMENTO

FICHA A_158

ARQUITECTÓNICO CIVIL

TIPO SUBTIPO

ELEMENTO CASA

NIVEL DE PROTECCIÓN ESTRUTURAL

GRADO DE CONSERVACIÓN ACEPTABLE

USOS ORIXINAIS RESIDENCIAL



En ausencia de delimitación ou contorno, adoptaranse os definidos na ficha de planeamento

DELIMITACIÓN / CONTORNO DE PROTECCIÓN

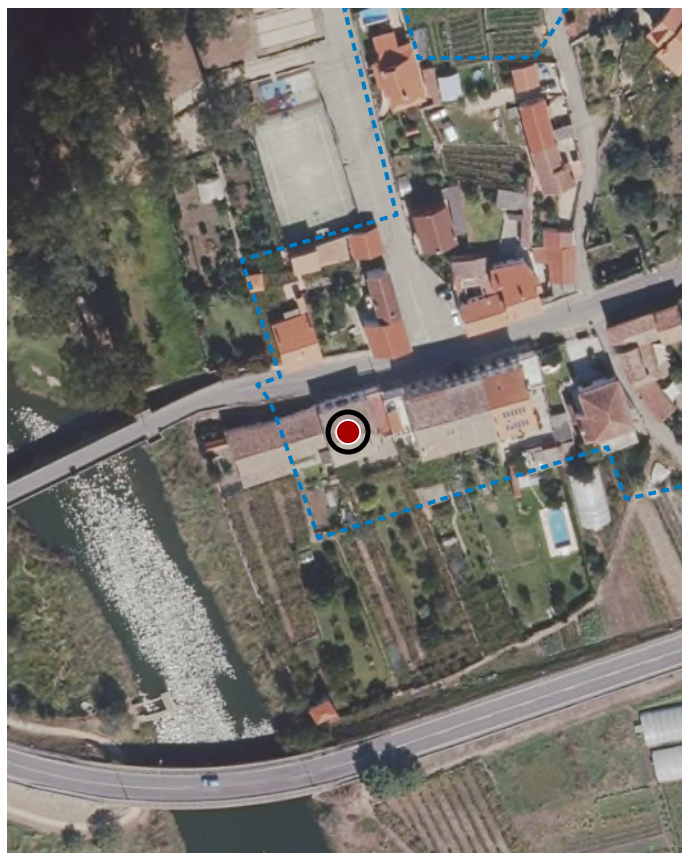

ORTOFOTOGRAFÍA PNOA 2023

1:2.000

Investigación, Valorización, Mantemento, Conservación, Consolidación, Restauración, Rehabilitación, Reestruturación parcial, puntual, Ampliación planta e altura, Reconstrución excepcional.

ACTUACIÓNS

CATÁLOGO DE BENS DE VALOR CULTURAL NO LITORAL

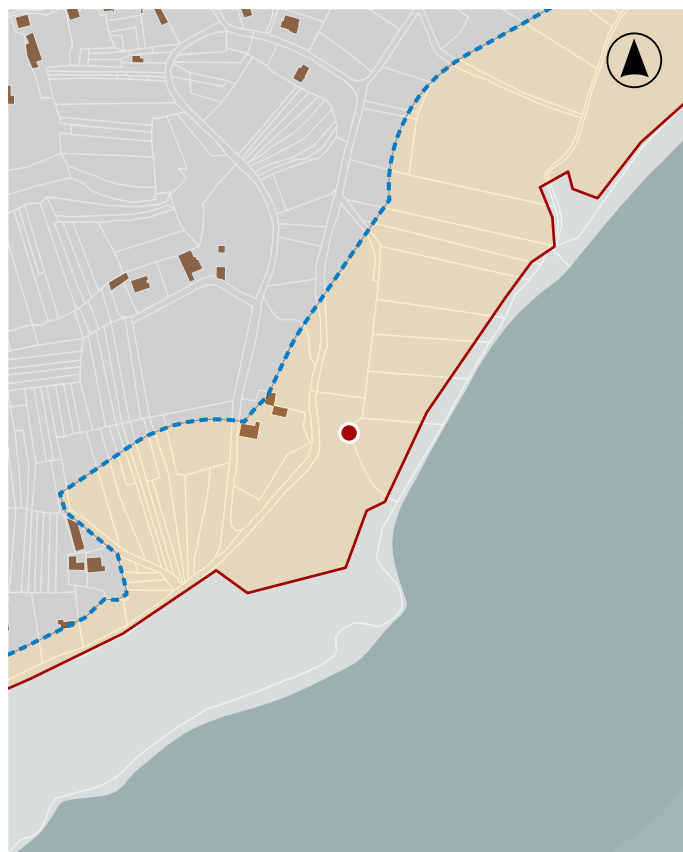
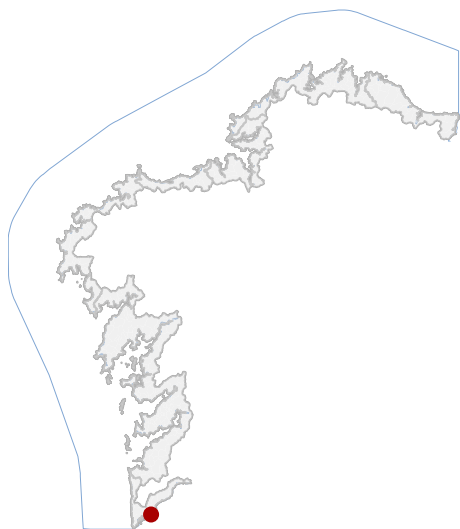

En ausencia de delimitación ou contorno, adoptaranse os definidos na ficha de planeamento

LOCALIZACIÓN

PROVINCIA PONTEVEDRA

CONCELLO O ROSAL

PARROQUIA AS EIRAS

NÚCLEO / LUGAR O CRUCEIRO

REFERENCIA CATASTRAL 36048A07300823

X: 518443,92 Y: 4641602,78

COORDENADAS U.T.M. Huso 29N ETRS89

DATOS IDENTIFICATIVOS

ZONA SERVIDUME

CLASIFICACIÓN BEN CATALOGADO

CATEGORÍA MONUMENTO

PLANEAMIENTO NORMAS SUBSIDIARIAS DE PLANEAMENTO

FICHA E_002

ETNOLÓXICO LAVADOIROS

TIPO SUBTIPO

ELEMENTO LAVADOIRO

NIVEL DE PROTECCIÓN AMBIENTAL

GRADO DE CONSERVACIÓN DEFICIENTE

USOS ORIXINAIS DOTACIONAL

DELIMITACIÓN / CONTORNO DE PROTECCIÓN



ORTOFOTOGRAFÍA PNOA 2023

1:2.000

Investigación, Valorización, Mantemento, Conservación, Consolidación, Restauración, Rehabilitación, Reestruturación, Ampliación.

ACTUACIÓNS

CATÁLOGO DE BENS DE VALOR CULTURAL NO LITORAL

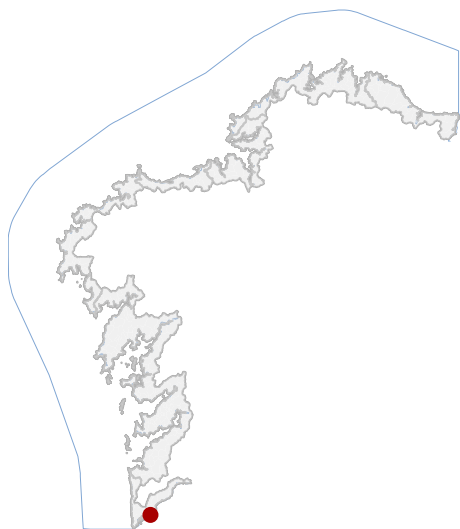

LOCALIZACIÓN

PROVINCIA PONTEVEDRA

CONCELLO O ROSAL

PARROQUIA AS EIRAS

NÚCLEO / LUGAR OS PICÓNS

REFERENCIA CATASTRAL 36048B50609002

X: 518162,39 Y: 4641416,41

COORDENADAS U.T.M. Huso 29N ETRS89

DATOS IDENTIFICATIVOS

ZONA SERVIDUME

CLASIFICACIÓN BEN CATALOGADO

CATEGORÍA MONUMENTO

PLANEAMIENTO NORMAS SUBSIDIARIAS DE PLANEAMENTO

FICHA E_015

ETNOLÓXICO TIPO PETOS DE ÁNIMAS

ELEMENTO PETO DE ÁNIMAS

NIVEL DE PROTECCIÓN INTEGRAL

GRADO DE CONSERVACIÓN ACEPTABLE

USOS ORIXINAIS SIN USO

USOS ORIXINAIS

DENOMINACIÓN

1:5.000



En ausencia de delimitación ou contorno, adoptaranse os definidos na ficha de planeamento

DELIMITACIÓN / CONTORNO DE PROTECCIÓN

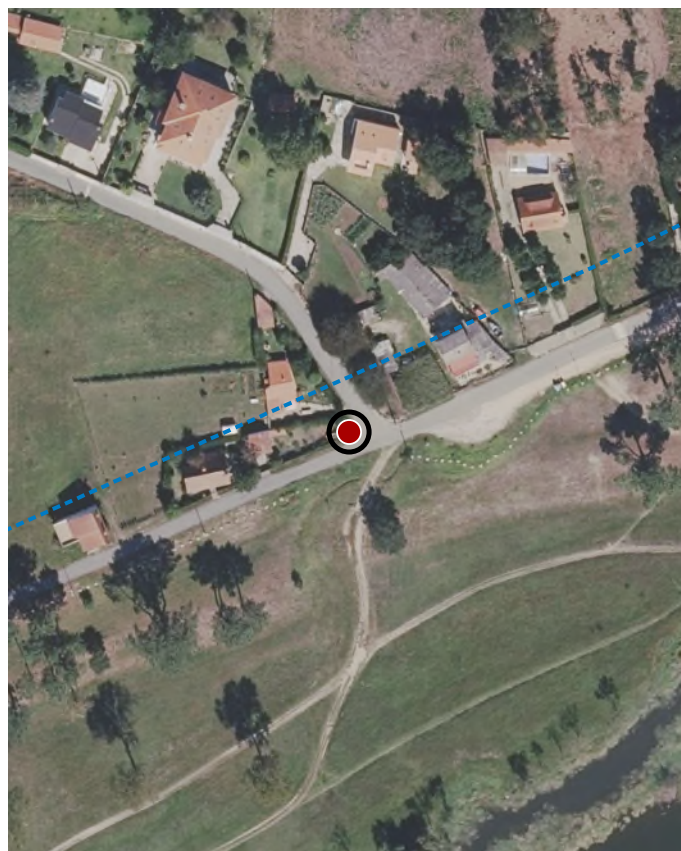

ORTOFOTOGRAFÍA PNOA 2023

1:2.000

Investigación, Valorización, Mantemento, Conservación, Consolidación, Restauración, Rehabilitación, Ampliación solo en planta, Reconstrucción excepcional.

ACTUACIÓNS

CATÁLOGO DE BENS DE VALOR CULTURAL NO LITORAL

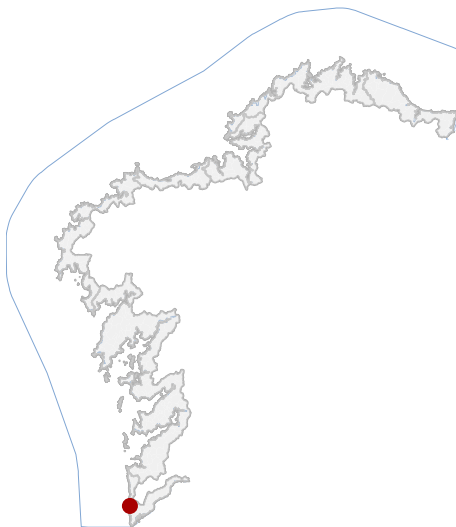

LOCALIZACIÓN

PROVINCIA PONTEVEDRA

CONCELLO O ROSAL

PARROQUIA O ROSAL (SANTA MARIÑA)

NÚCLEO / LUGAR PORTECELO

REFERENCIA CATASTRAL 36048A0010600

X: 509700,39 Y: 4644590,48
COORDENADAS U.T.M. Huso 29N ETRS89

DATOS IDENTIFICATIVOS

ZONA SERVIDUME

CLASIFICACIÓN BEN CATALOGADO

CATEGORÍA MONUMENTO

PLANEAMIENTO NORMAS SUBSIDIARIAS DE PLANEAMENTO

FICHA E_107

ARQUITECTÓNICO CIVIL

TIPO SUBTIPO

ELEMENTO CASETA

NIVEL DE PROTECCIÓN AMBIENTAL

GRADO DE CONSERVACIÓN DEFICIENTE

USOS ORIXINAIS INDUSTRIAL

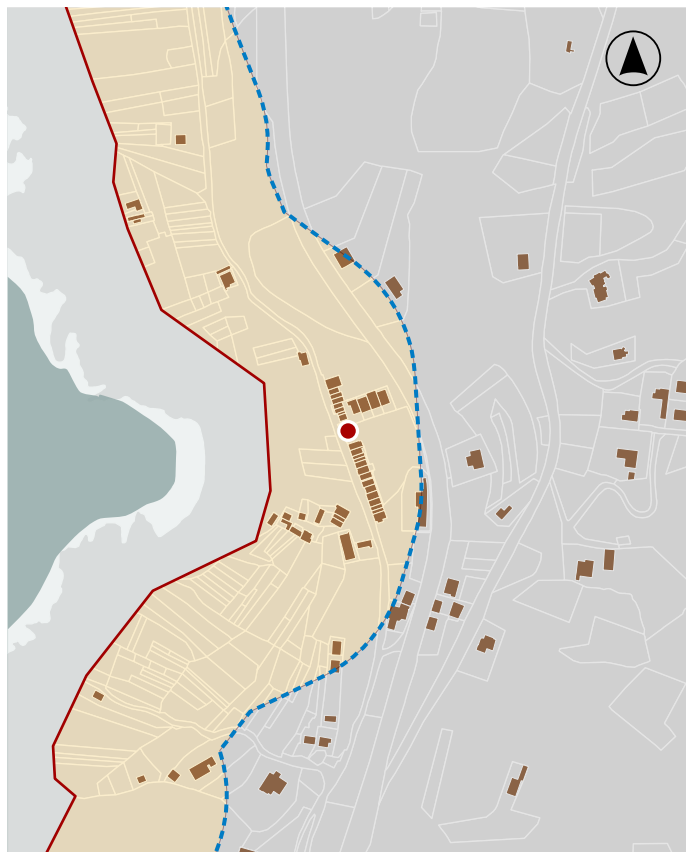

En ausencia de delimitación ou contorno, adoptaranse os definidos na ficha de planeamento

DELIMITACIÓN / CONTORNO DE PROTECCIÓN

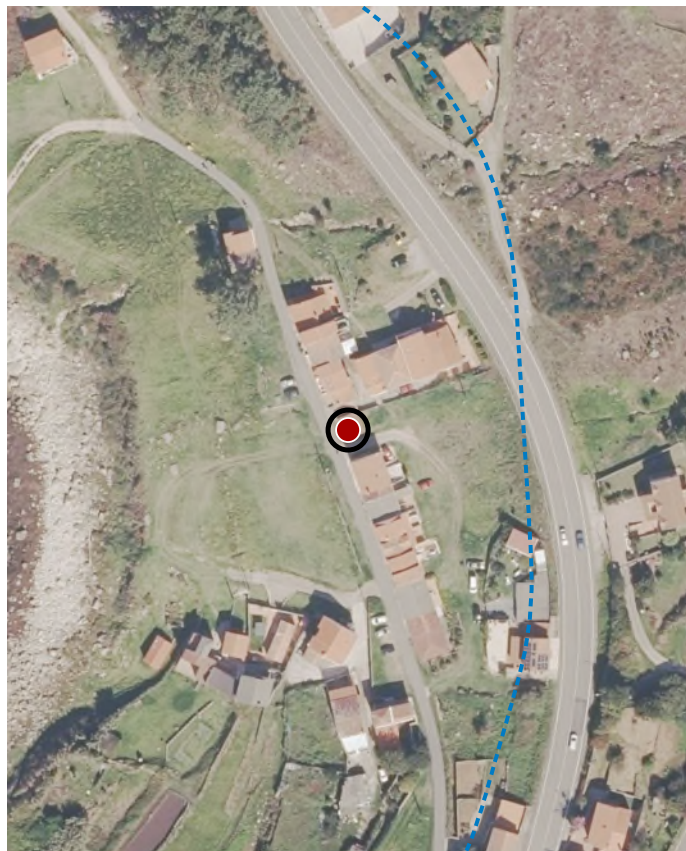

ORTOFOTOGRAFÍA PNOA 2023

1:2.000

Investigación, Valorización, Mantemento, Conservación,
Consolidación, Restauración, Rehabilitación, Reestruturación,
Ampliación.

ACTUACIÓNS

CATÁLOGO DE BENS DE VALOR CULTURAL NO LITORAL

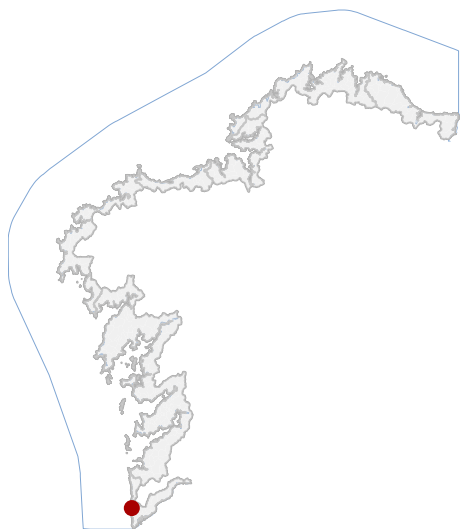

LOCALIZACIÓN

PROVINCIA PONTEVEDRA

CONCELLO O ROSAL

PARROQUIA O ROSAL (SANTA MARIÑA)

NÚCLEO / LUGAR PORTECELO

REFERENCIA CATASTRAL 36048A00100320b

X: 509650,95 Y: 4644531,02
COORDENADAS U.T.M. Huso 29N ETRS89

DATOS IDENTIFICATIVOS

ZONA SERVIDUME

CLASIFICACIÓN BEN CATALOGADO

CATEGORÍA MONUMENTO

PLANEAMIENTO NORMAS SUBSIDIARIAS DE PLANEAMENTO

FICHA E_128

ARQUITECTÓNICO CIVIL

TIPO SUBTIPO

ELEMENTO CASETA

NIVEL DE PROTECCIÓN AMBIENTAL

GRADO DE CONSERVACIÓN DEFICIENTE

USOS ORIXINAIS INDUSTRIAL

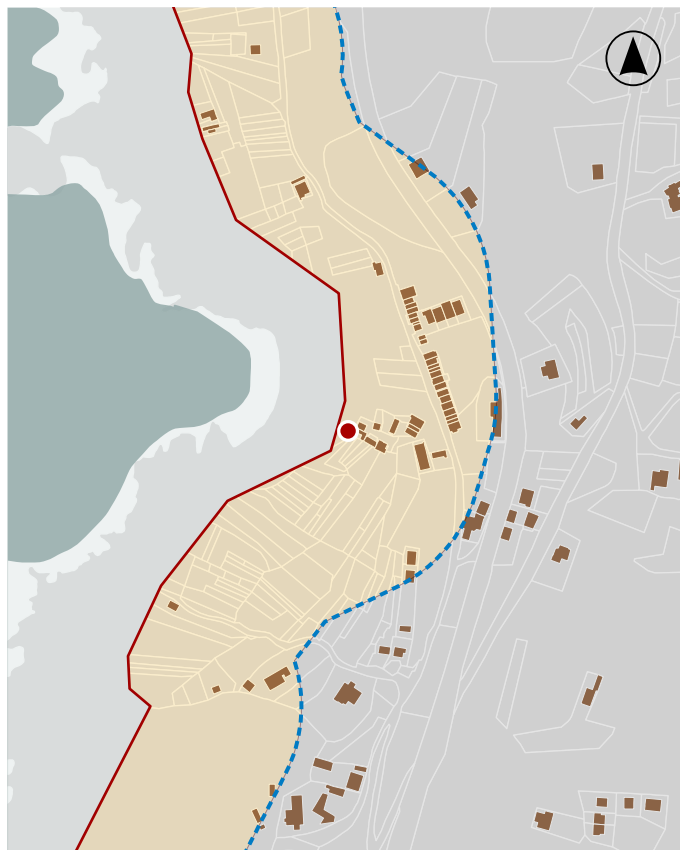

En ausencia de delimitación ou contorno, adoptaranse os definidos na ficha de planeamento

DELIMITACIÓN / CONTORNO DE PROTECCIÓN

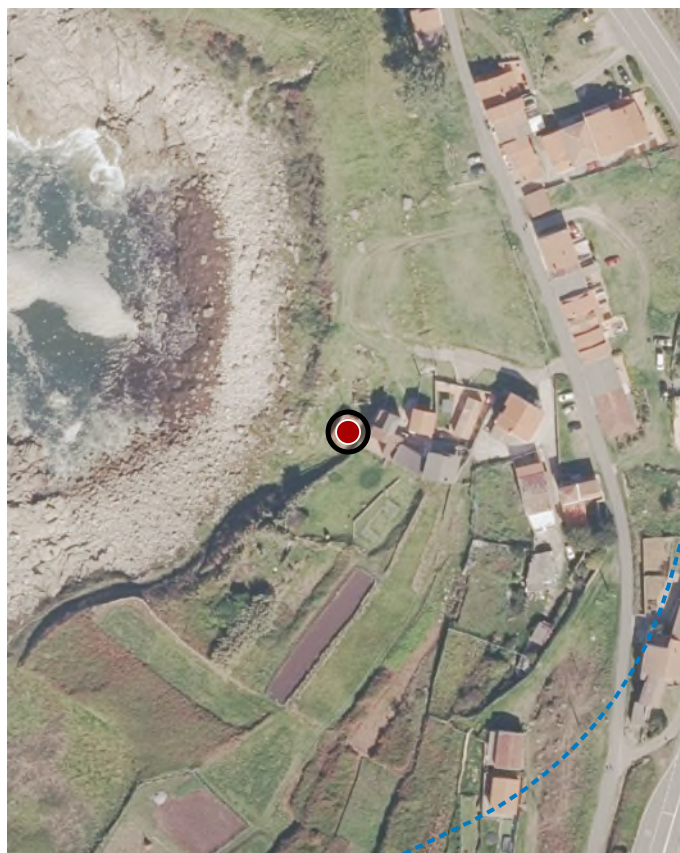

ORTOFOTOGRAFÍA PNOA 2023

1:2.000

Investigación, Valorización, Mantemento, Conservación, Consolidación, Restauración, Rehabilitación, Reestruturación, Ampliación.

ACTUACIÓNS

CATÁLOGO DE BENS DE VALOR CULTURAL NO LITORAL

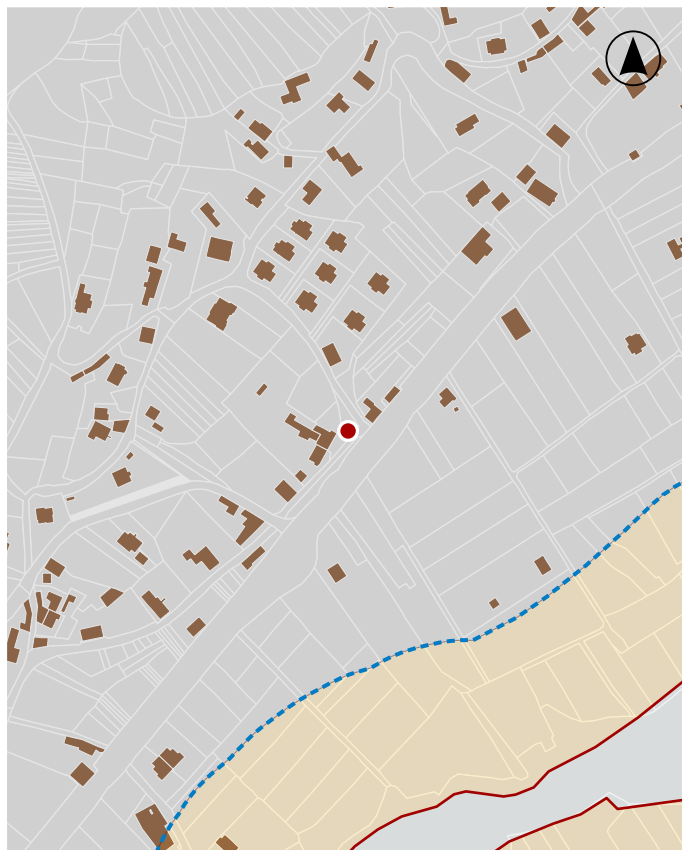
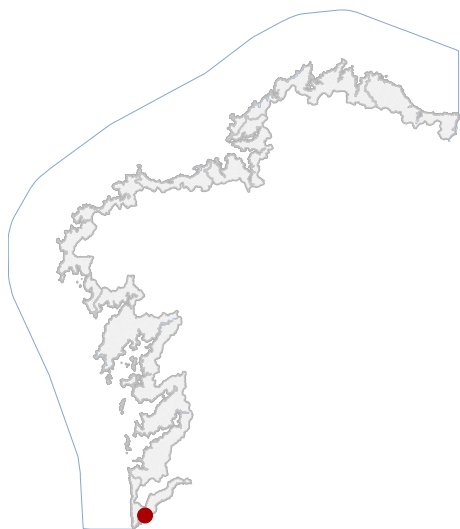

En ausencia de delimitación ou contorno, adoptaranse os definidos na ficha de planeamento

LOCALIZACIÓN

PROVINCIA PONTEVEDRA

CONCELLO O ROSAL

PARROQUIA SAN MIGUEL DE TABAGÓN (SAN MIGUEL)

NÚCLEO / LUGAR O OUTÓN

REFERENCIA CATASTRAL 36048A06600006

X: 515699,62 Y: 4641147,81
COORDENADAS U.T.M. Huso 29N ETRS89

DATOS IDENTIFICATIVOS

ZONA SERVIDUME

CLASIFICACIÓN BIC XENÉRICO

CATEGORÍA MONUMENTO

PLANEAMIENTO NORMAS SUBSIDIARIAS DE PLANEAMENTO

FICHA E_167

ETNOLÓXICO TIPO CRUCEIRO

ELEMENTO CRUCEIRO

NIVEL DE PROTECCIÓN INTEGRAL

GRADO DE CONSERVACIÓN ACEPTABLE

USOS ORIXINAIS DOTACIONAL

DELIMITACIÓN / CONTORNO DE PROTECCIÓN

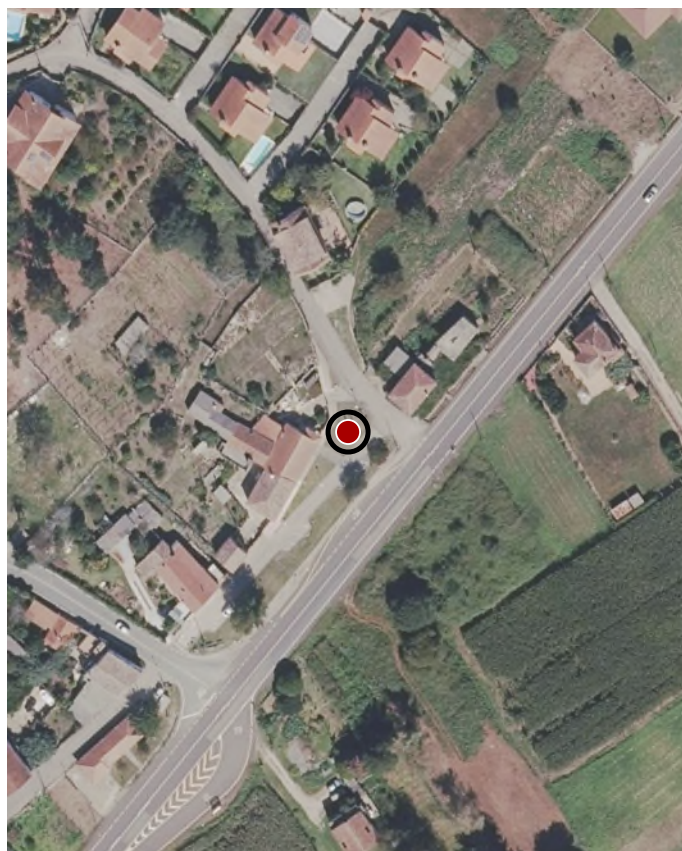

ORTOFOTOGRAFÍA PNOA 2023

1:2.000

Investigación, Valorización, Mantemento, Conservación, Consolidación, Restauración, Rehabilitación, Ampliación solo en planta, Reconstrucción excepcional.

USOS ORIXINAIS

ACTUACIÓNS

CATÁLOGO DE BENS DE VALOR CULTURAL NO LITORAL

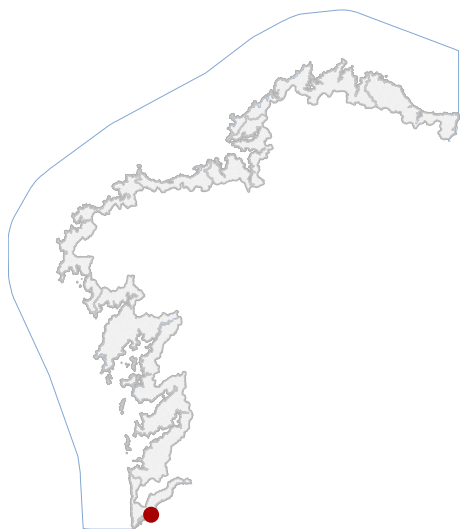

En ausencia de delimitación ou contorno, adoptaranse os definidos na ficha de planeamento

LOCALIZACIÓN

PROVINCIA PONTEVEDRA

CONCELLO O ROSAL

PARROQUIA AS EIRAS

NÚCLEO / LUGAR PRAIA DE EIRAS

REFERENCIA CATASTRAL 36048A07309014

X: 518470,30 Y: 4641496,26

COORDENADAS U.T.M. Huso 29N ETRS89

DATOS IDENTIFICATIVOS

ZONA DOMINIO PÚBLICO MARÍTIMO TERRESTRE

CLASIFICACIÓN BEN CATALOGADO

CATEGORÍA MONUMENTO

PLANEAMIENTO NORMAS SUBSIDIARIAS DE PLANEAMENTO

FICHA E_182

ARQUITECTÓNICO CIVIL

TIPO SUBTIPO

ELEMENTO PEIRAO/MURO

NIVEL DE PROTECCIÓN ESTRUTURAL

GRADO DE CONSERVACIÓN ACEPTABLE

USOS ORIXINAIS DOTACIONAL

DELIMITACIÓN / CONTORNO DE PROTECCIÓN

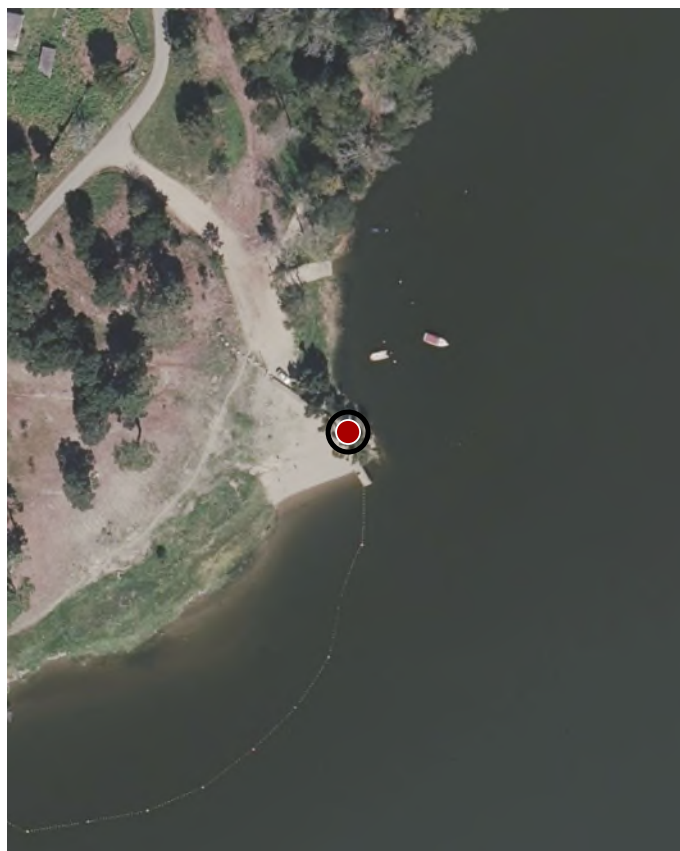

ORTOFOTOGRAFÍA PNOA 2023

1:2.000

Investigación, Valorización, Mantemento, Conservación, Consolidación, Restauración, Rehabilitación, Reestruturación parcial, puntual, Ampliación planta e altura, Reconstrución excepcional.

ACTUACIÓNS

CATÁLOGO DE BENS DE VALOR CULTURAL NO LITORAL

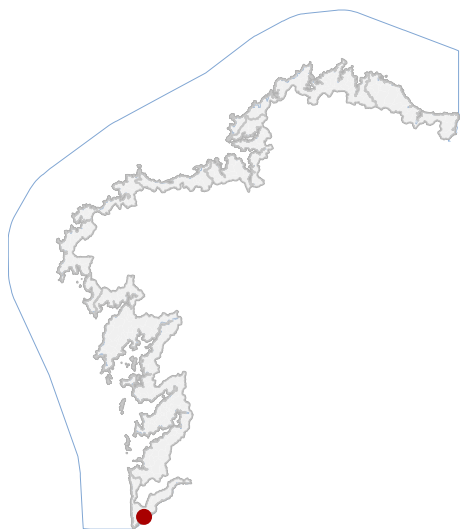

En ausencia de delimitación ou contorno, adoptaranse os definidos na ficha de planeamento

DELIMITACIÓN / CONTORNO DE PROTECCIÓN



ORTOFOTOGRAFÍA PNOA 2023

1:2.000

LOCALIZACIÓN

PROVINCIA PONTEVEDRA

CONCELLO O ROSAL

PARROQUIA SAN MIGUEL DE TABAGÓN (SAN MIGUEL)

NÚCLEO / LUGAR O CRUCEIRO

REFERENCIA CATASTRAL 36048B50209011

X: 515241,79 Y: 4640522,26

COORDENADAS U.T.M. Huso 29N ETRS89

DATOS IDENTIFICATIVOS

ZONA SERVIDUME

CLASIFICACIÓN BEN CATALOGADO

CATEGORÍA XARDÍN HISTÓRICO

PLANEAMIENTO NORMAS SUBSIDIARIAS DE PLANEAMENTO

FICHA S_001

ARQUITECTÓNICO CIVIL

TIPO SUBTIPO

ELEMENTO ALAMEDA

NIVEL DE PROTECCIÓN AMBIENTAL

GRADO DE CONSERVACIÓN ACEPTABLE

USOS ORIXINAIS DOTACIONAL

USOS ORIXINAIS

Investigación, Valorización, Mantemento, Conservación, Consolidación, Restauración, Rehabilitación, Reestruturación, Ampliación.

ACTUACIÓNS

CATÁLOGO DE BENS DE VALOR CULTURAL NO LITORAL

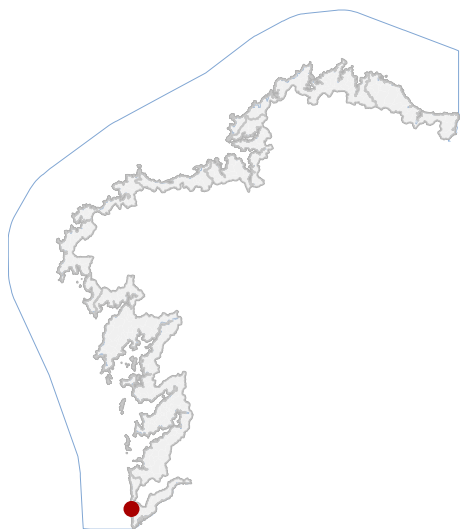

LOCALIZACIÓN

PROVINCIA PONTEVEDRA

CONCELLO O ROSAL

PARROQUIA O ROSAL (SANTA MARIÑA)

NÚCLEO / LUGAR PORTOCELO

REFERENCIA CATASTRAL 36048A00200008

X: 509507,00 Y: 4644121,86

COORDENADAS U.T.M. Huso 29N ETRS89

DATOS IDENTIFICATIVOS

ZONA SERVIDUME

CLASIFICACIÓN BEN CATALOGADO

CATEGORÍA MONUMENTO

PLANEAMIENTO NORMAS SUBSIDIARIAS DE PLANEAMENTO

FICHA H_2_083

ETNOLÓXICO TIPO HÓRREO

ELEMENTO HÓRREO

NIVEL DE PROTECCIÓN ESTRUTURAL

GRADO DE CONSERVACIÓN ACEPTABLE

USOS ORIXINAIS AGROPECUARIO

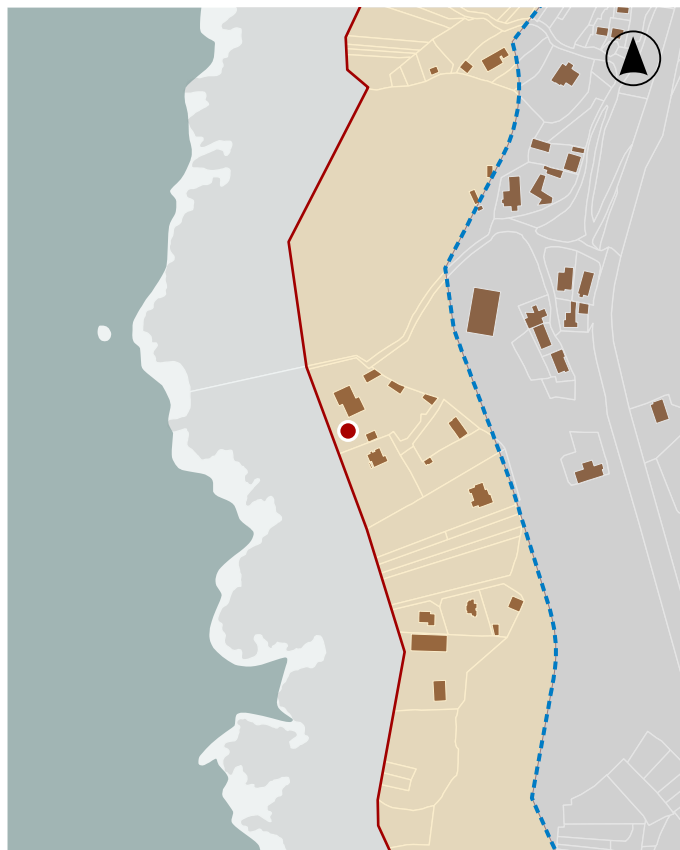

En ausencia de delimitación ou contorno, adoptaranse os definidos na ficha de planeamento

DELIMITACIÓN / CONTORNO DE PROTECCIÓN

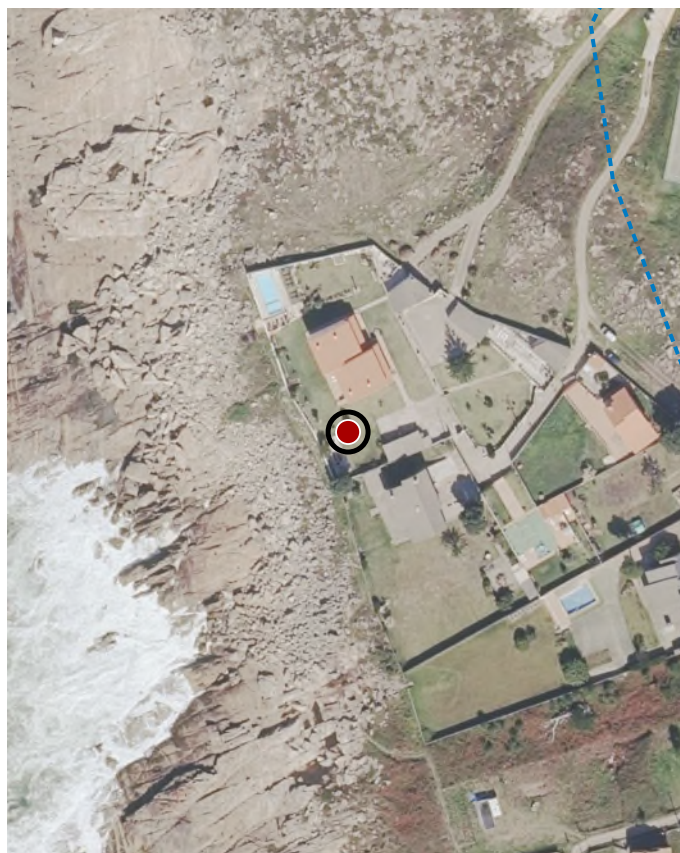

ORTOFOTOGRAFÍA PNOA 2023

1:2.000

Investigación, Valorización, Mantemento, Conservación, Consolidación, Restauración, Rehabilitación, Reestruturación parcial, puntual, Ampliación planta e altura, Reconstrución excepcional.

ACTUACIÓNS

CATÁLOGO DE BENS DE VALOR CULTURAL NO LITORAL

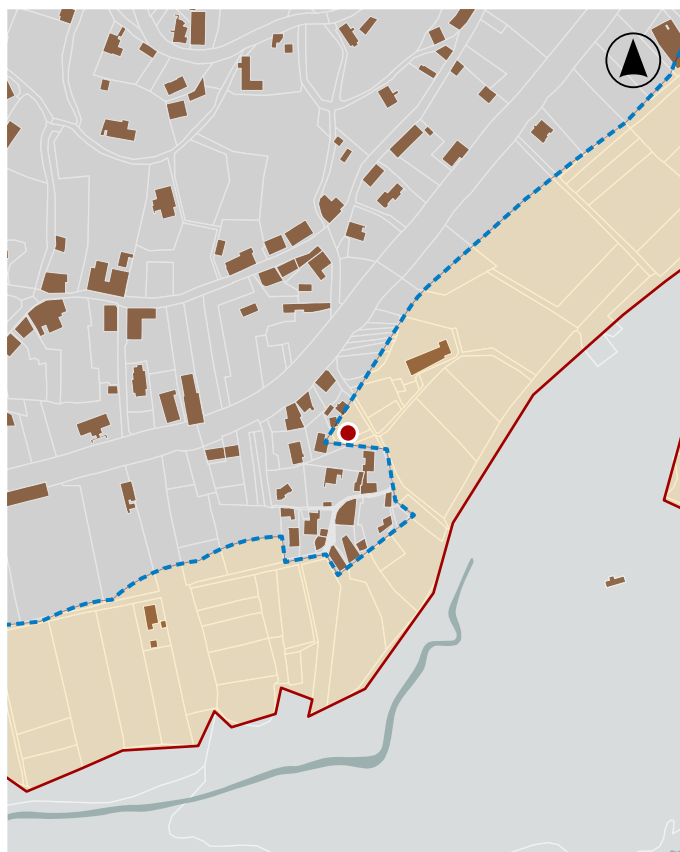
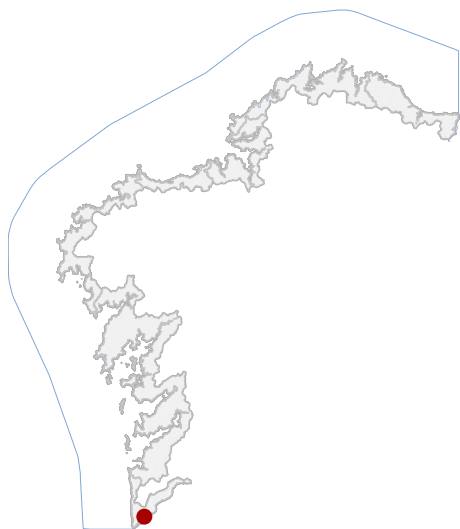

En ausencia de delimitación ou contorno, adoptaranse os definidos na ficha de planeamento

LOCALIZACIÓN

PROVINCIA PONTEVEDRA

CONCELLO O ROSAL

PARROQUIA SAN MIGUEL DE TABAGÓN (SAN MIGUEL)

NÚCLEO / LUGAR SAN MIGUEL

REFERENCIA CATASTRAL 36048A07500076

X: 515358,29 Y: 4640627,72

COORDENADAS U.T.M. Huso 29N ETRS89

DATOS IDENTIFICATIVOS

ZONA SERVIDUME

CLASIFICACIÓN BEN CATALOGADO

CATEGORÍA MONUMENTO

PLANEAMIENTO NORMAS SUBSIDIARIAS DE PLANEAMENTO

FICHA H_3_001

ETNOLÓXICO TIPO HÓRREO

TIPO SUBTIPO HÓRREO

ELEMENTO HÓRREO

NIVEL DE PROTECCIÓN ESTRUTURAL

GRADO DE CONSERVACIÓN ACEPTABLE

USOS ORIXINAIS AGROPECUARIO

DELIMITACIÓN / CONTORNO DE PROTECCIÓN

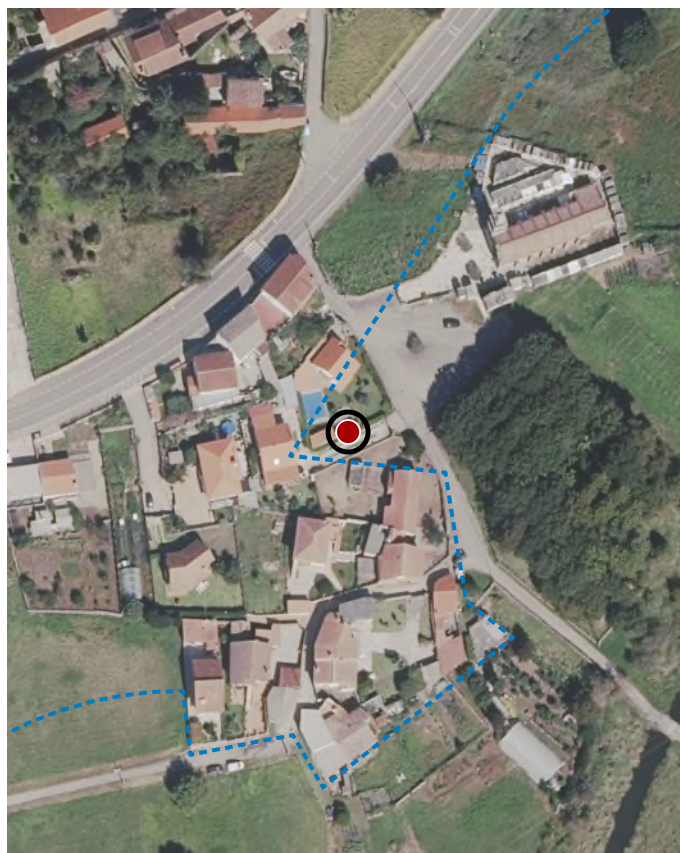

ORTOFOTOGRAFÍA PNOA 2023

1:2.000

Investigación, Valorización, Mantemento, Conservación, Consolidación, Restauración, Rehabilitación, Reestruturación parcial, puntual, Ampliación planta e altura, Reconstrución excepcional.

ACTUACIÓNS

CATÁLOGO DE BENS DE VALOR CULTURAL NO LITORAL

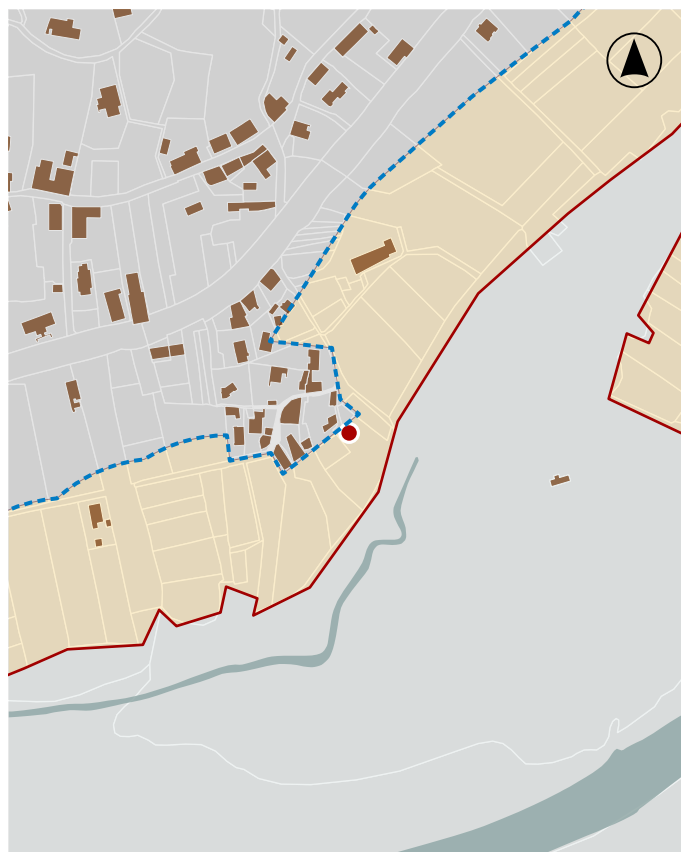
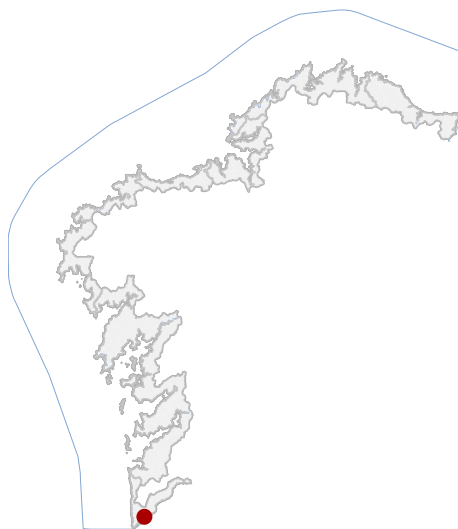

En ausencia de delimitación ou contorno, adoptaranse os definidos na ficha de planeamento

LOCALIZACIÓN

PROVINCIA PONTEVEDRA

CONCELLO O ROSAL

PARROQUIA SAN MIGUEL DE TABAGÓN (SAN MIGUEL)

NÚCLEO / LUGAR SAN MIGUEL

REFERENCIA CATASTRAL 36048B50300246

X: 515395,40 Y: 4640560,78

COORDENADAS U.T.M. Huso 29N ETRS89

DATOS IDENTIFICATIVOS

ZONA SERVIDUME

CLASIFICACIÓN BEN CATALOGADO

CATEGORÍA MONUMENTO

PLANEAMIENTO NORMAS SUBSIDIARIAS DE PLANEAMENTO

FICHA H_3_002

ETNOLÓXICO TIPO HÓRREO

TIPO SUBTIPO HÓRREO

ELEMENTO HÓRREO

NIVEL DE PROTECCIÓN ESTRUTURAL

GRADO DE CONSERVACIÓN ACEPTABLE

USOS ORIXINAIS AGROPECUARIO

DELIMITACIÓN / CONTORNO DE PROTECCIÓN

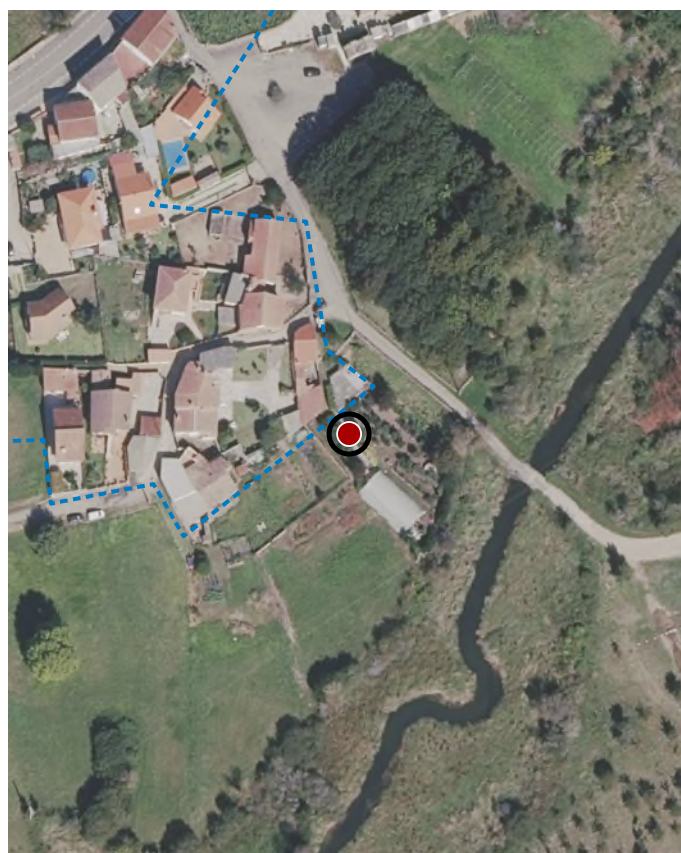

ORTOFOTOGRAFÍA PNOA 2023

1:2.000

Investigación, Valorización, Mantemento, Conservación, Consolidación, Restauración, Rehabilitación, Reestruturación parcial, puntual, Ampliación planta e altura, Reconstrución excepcional.

ACTUACIÓNS

CATÁLOGO DE BENS DE VALOR CULTURAL NO LITORAL

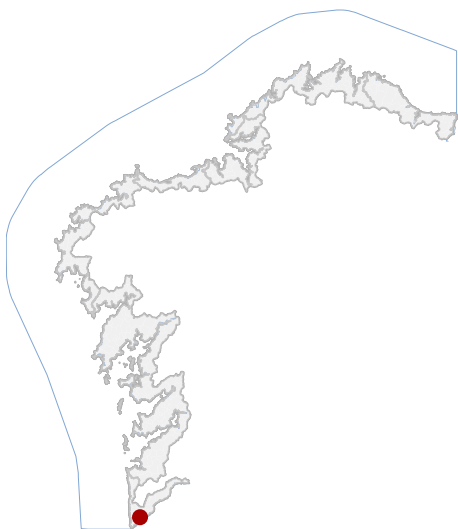

LOCALIZACIÓN

PROVINCIA PONTEVEDRA

CONCELLO O ROSAL

PARROQUIA SAN MIGUEL DE TABAGÓN (SAN MIGUEL)

NÚCLEO / LUGAR A PONTE DA TAMUXE

REFERENCIA CATASTRAL 4405504NG1440N

X: 514312,20 Y: 4640357,95
COORDENADAS U.T.M. Huso 29N ETRS89

DATOS IDENTIFICATIVOS

ZONA SERVIDUME

CLASIFICACIÓN BEN CATALOGADO

CATEGORÍA MONUMENTO

PLANEAMIENTO NORMAS SUBSIDIARIAS DE PLANEAMENTO

FICHA H_3_028

ETNOLÓXICO TIPO HÓRREO
SUBTIPO

ELEMENTO HÓRREO

NIVEL DE PROTECCIÓN ESTRUTURAL

GRADO DE CONSERVACIÓN ACEPTABLE

USOS ORIXINAIS AGROPECUARIO

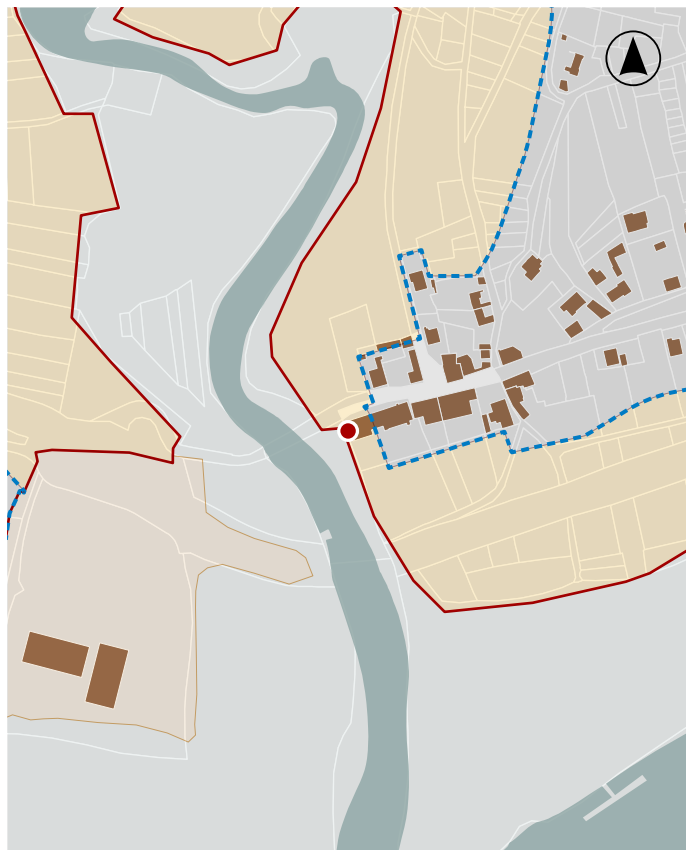

En ausencia de delimitación ou contorno, adoptaranse os definidos na ficha de planeamento

DELIMITACIÓN / CONTORNO DE PROTECCIÓN

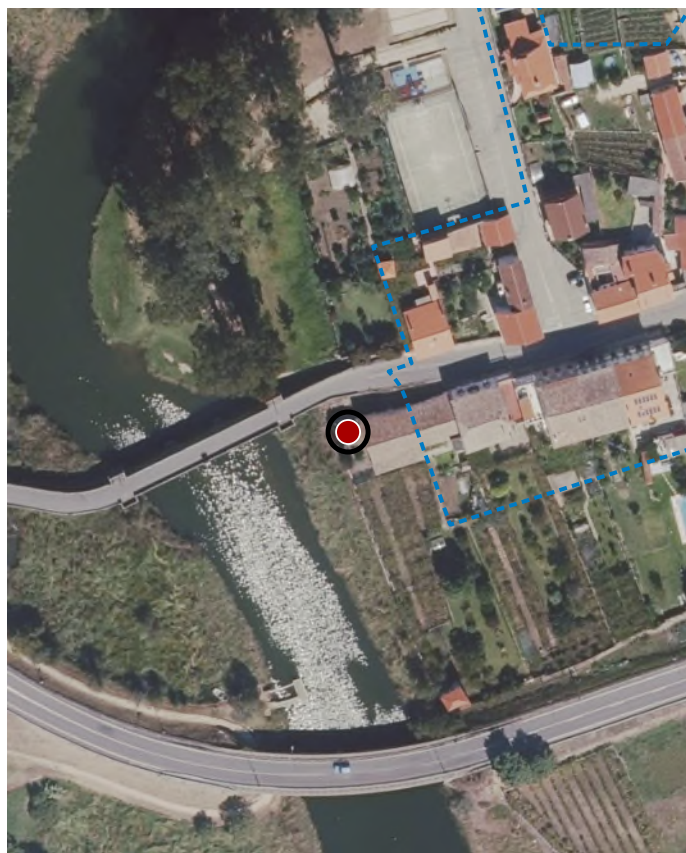

ORTOFOTOGRAFÍA PNOA 2023

1:2.000

Investigación, Valorización, Mantemento, Conservación, Consolidación, Restauración, Rehabilitación, Reestruturación parcial, puntual, Ampliación planta e altura, Reconstrución excepcional.

ACTUACIÓNS