

80 NIGRÁN

CÓDIGO CONCELLO

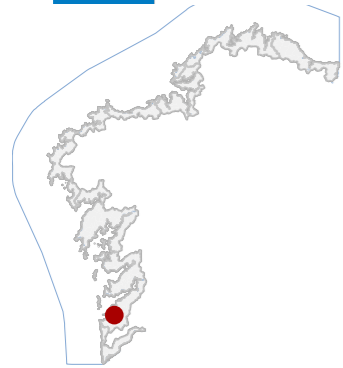



80 NIGRÁN

CÓDIGO CONCELLO

Código	NOME
80_002	PETRÓGLIFO DA MEDA
80_003	PUNTA DE MEDA
80_004	PETRÓGLIFO DO COELLO 2
80_005	PETRÓGLIFO DO COELLO 1
80_006	CASTRO DE PANXÓN
80_008	A FOZ
80_010	CAPELA DE SAN CAMPIO
80_011	CRUCEIRO DA CAPELA DE SAN CAMPIO
80_012	CASAS DA PONTE VELLA DA RAMALLOSA
80_013	CRUCEIRO DA PONTE VELLA DA RAMALLOSA
80_014	PONTE DA RAMALLOSA
80_016	CASTRO DA XUNQUEIRA
80_017	LÍTICOS DE PATOS
80_018	ARA A MERCURIO
80_019	MOSAICO MARIÑO
80_020	FONTE DE CANIDO
80_021	CLUBE NÁUTICO
80_022	CASAS NO PORTO DE PANXÓN
80_023	CASA EN PANXÓN
80_024	FONTE DA BATERÍA
80_025	LAVADORIO E FONTE DE MONTEFERRO
80_026	FONTE DA SERRA
80_027	FONTE E LAVADOIRO EN PATOS
80_028	HÓRREO EN PARAVIÑAL 1
80_029	HÓRREO EN PARAVIÑAL 2
80_030	CASA EN SAN PEDRO
80_031	CASA NO DIQUE
80_032	FONTE EN PRAIA AMÉRICA
80_033	HÓRREO DA GOLADA
80_034	PONTE DE SAN PEDRO

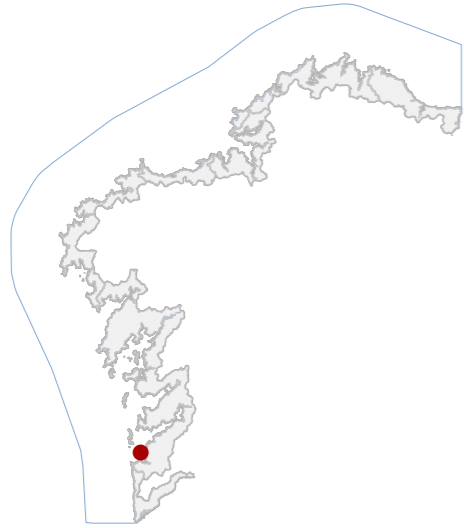

DATOS IDENTIFICATIVOS

CLASIFICACIÓN: BEN CATALOGADO

CATEGORÍA: XACEMENTO ARQUEOLÓXICO

PLANEAMIENTO: PLAN BÁSICO AUTONÓMICO

FICHA: GA36035051

XACEMENTO ARQUEOLÓXICO TIPO: XACEMENTO ARQUEOLÓXICO SUBTIPO

ELEMENTO: PETRÓGLIFO

NIVEL DE PROTECCIÓN: SIN DATO

GRADO DE CONSERVACIÓN: SIN DATO

USOS ORIXINAIS

GLOBAL: SIN USO

DETALLADO:

DELIMITACIÓN DO BEN

CONTORNO DO BEN:

CONTORNO DE PROTECCIÓN:

LOCALIZACIÓN

PROVINCIA: PONTEVEDRA
 COMARCA COSTEIRA: RÍAS BAIXAS
 CONCELLO: NIGRÁN
 SECTOR COSTEIRO: RÍA DE VIGO
 UNIDADE DE PAISAXE: MONTEFERRO E ILLAS ESTELAS
 PARROQUIA: PANXÓN (SAN XOÁN)
 NÚCLEO / LUGAR: MONTEFERRO, O
 REFERENCIA CATASTRAL: 54035A02109007
 ZONA: SERVIDUME
 COORDENADAS: X: 512418,00 Y: 4667127,00 U.T.M. Huso 29N ETRS89

INVENTARIO

Xacemento arqueolóxico ao aire libre sen funcionalidade actual definida, interpretado como soporte simbólico-territorial da Idade do Bronce. Está executado sobre afloramento granítico mediante técnica de percusión indirecta e abrasión, xerando coviñas e trazos de sulco continuo. Preséntase en superficie horizontal levemente inclinada, integrada no substrato xeolóxico natural sen arquitectura asociada. A composición responde a organización aberta, sen orde ortogonal nin delimitación construtiva. O contexto histórico vincúlase ás manifestacións rupestres prehistóricas do noroeste peninsular. O estado superficial amosa meteorización granular, colonización líquénica e escorrentías, sen fracturas estruturais aparentes.

DESCRIPCIÓN

Non existe edificación asociada.

EDIFICACIÓN

Parcela rústica irregular en ladeira costeira. Uso forestal espontáneo. O xacemento sitúase no afloramento central e relaciónase visualmente co litoral próximo sen elementos edificados vinculados.

PARCELA

Contorno natural costeiro de monte baixo e rocha exposta, accesibilidade peonil limitada. Sen impacto urbano directo. Conxunto representativo da paisaxe arqueolóxica litoral, con integración visual ampla cara á ría.

ENTORNO

Testemuño da arte rupestre prehistórica atlántica vinculada á ocupación simbólica do territorio. Valor científico para estudo da paisaxe cultural da Idade do Bronce e referencia identitaria do patrimonio arqueolóxico local.

VALORES

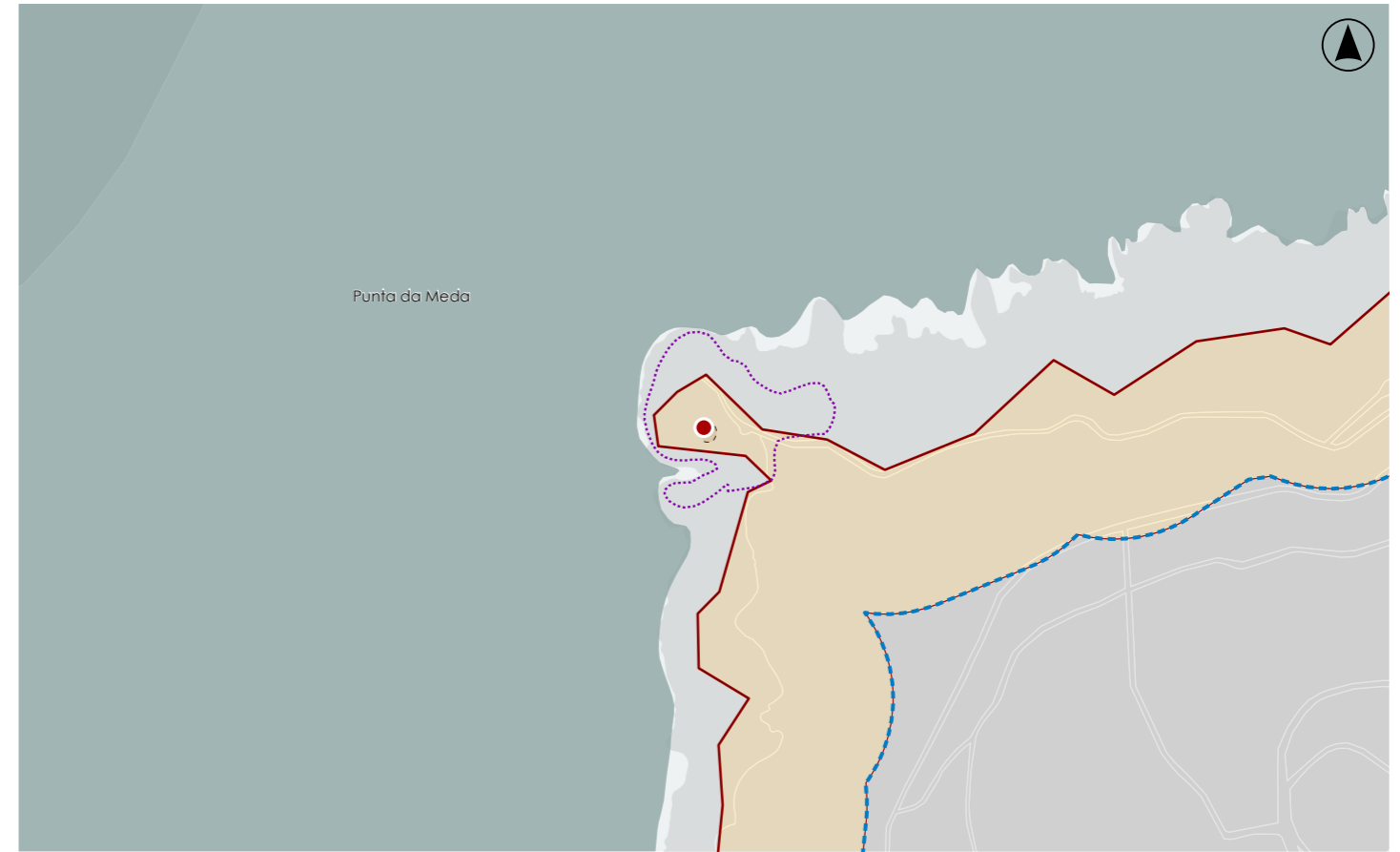

DELIMITACIÓN / CONTORNO DE PROTECCIÓN

ORTOFOTOGRAFÍA PNOA 2023

Escala: 1:2.000



HIPSOMÉTRICO

Escala: 1:5.000

Escala: 1:2.000



CATÁLOGO DE BENS DE VALOR CULTURAL NO LITORAL

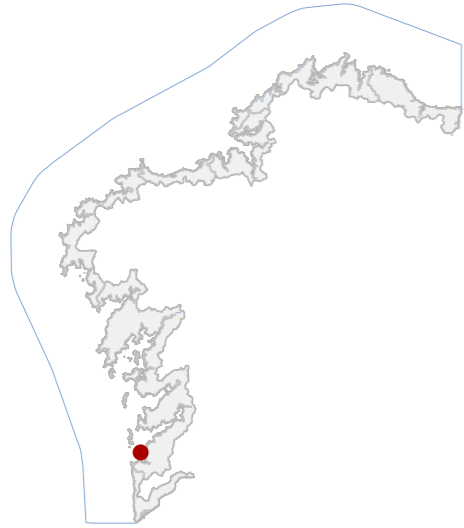

DATOS IDENTIFICATIVOS

CLASIFICACIÓN: BEN CATALOGADO

CATEGORÍA: MONUMENTO

PLANEAMIENTO: PLAN DE ORDENACIÓN DO LITORAL

FICHA:

INDUSTRIAL TIPO: MARÍTIMA SUBTIPO

ELEMENTO: SINALIZACIÓN MARÍTIMA

NIVEL DE PROTECCIÓN: AMBIENTAL

GRADO DE CONSERVACIÓN: ÓPTIMO

USOS ORIXINAIS

GLOBAL: INDUSTRIAL

DETALLADO: SERVICIOS PÚBLICOS

ACTUACIÓNS

Investigación, Valorización, Mantemento, Conservación, Consolidación, Restauración, Rehabilitación, Reestruturación, Ampliación

AUTORIZABLES

Cómpre salientar a súa relevancia como peza de enxeñaría marítima, a boa conservación, e a integración paisaxística.

POSTA EN VALOR

80_003
CÓDIGO INVENTARIO

PUNTA DE MEDA
DENOMINACIÓN

LOCALIZACIÓN

PROVINCIA: PONTEVEDRA

COMARCA COSTEIRA: RÍAS BAIXAS

CONCELLO: NIGRÁN

SECTOR COSTEIRO: RÍA DE VIGO

UNIDADE DE PAISAXE: MONTEFERRO E ILLAS ESTELAS

PARROQUIA: PANXÓN (SAN XOÁN)

NÚCLEO / LUGAR:

REFERENCIA CATASTRAL: 54035A02109007

ZONA: DOMINIO PÚBLICO MARITIMO TERRESTRE

COORDENADAS: X: 512405,00 Y: 4667172,00
U.T.M. Huso 29N ETRS89

INVENTARIO

Sinal marítima, executada en cantería de granito combinada con elementos metálicos, concibida para cumprir funcións de referencia visual e orientación á navegación costeira.

DESCRIPCIÓN

Sinal marítima en cantería granítica combinada con elementos metálicos.

EDIFICACIÓN

Implantación directa sobre o terreo rochoso.

PARCELA

Paisaxe litoral de alto valor ambiental, configurada polos cantís e a masa forestal de Monteferro, coas Illas Estelas como pano de fondo. O sinal contribúe a reforzar a identidade marítima e cultural do espazo protexido.

ENTORNO

Residen na integración harmónica coa paisaxe e na súa importancia como testemuño do desenvolvemento da infraestrutura industrial marítima.

VALORES

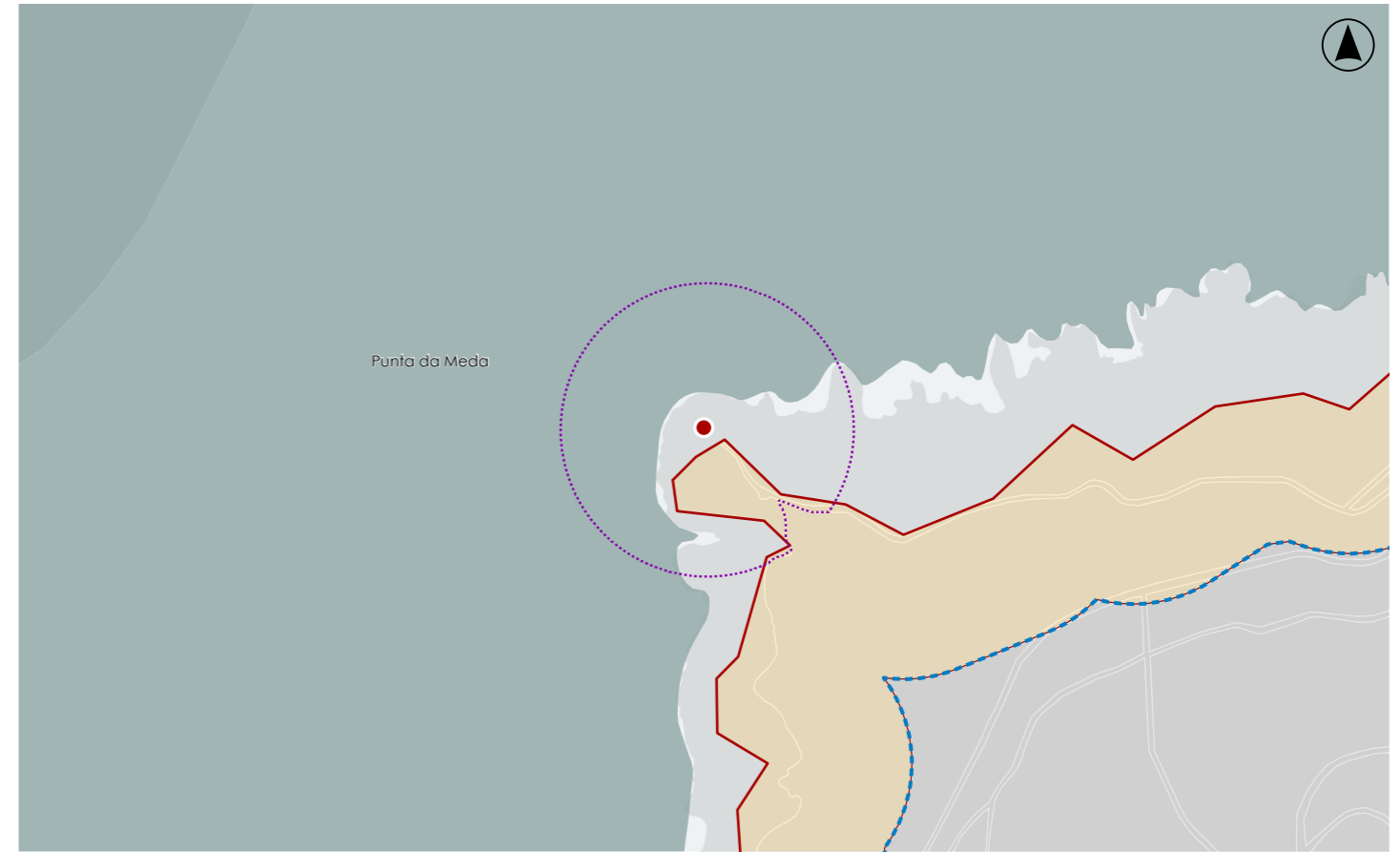

DELIMITACIÓN / CONTORNO DE PROTECCIÓN

ORTOFOTOGRAFÍA PNOA 2023

Escala: 1:2.000

Escala: 1:5.000

IMAXES

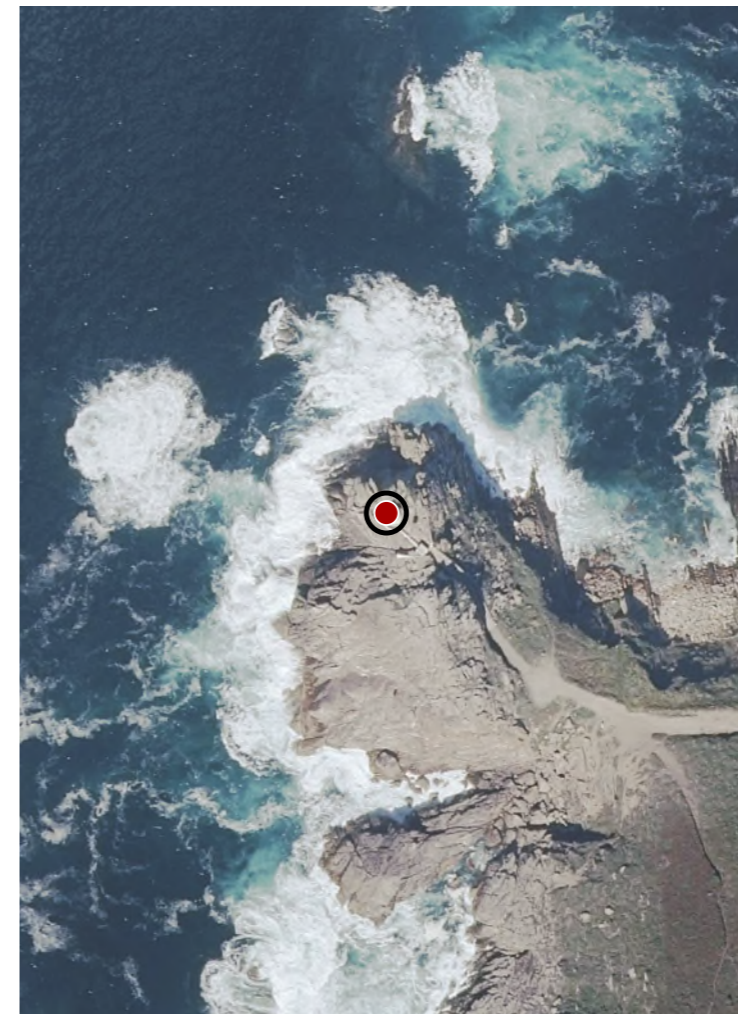

CATÁLOGO DE BENS DE VALOR CULTURAL NO LITORAL

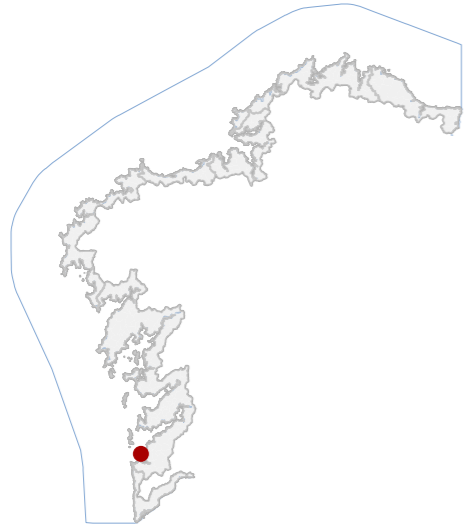

DATOS IDENTIFICATIVOS

CLASIFICACIÓN	BEN CATALOGADO
CATEGORÍA	SITIO ARQUEOLÓXICO
PLANEAMIENTO	PLAN BÁSICO AUTONÓMICO
FICHA	GA36035052
XACEMENTO ARQUEOLÓXICO TIPO	XACEMENTO ARQUEOLÓXICO SUBTIPO
ELEMENTO	PETRÓGLIFO
NIVEL DE PROTECCIÓN	GRAO II.1 / GRAO II.2
GRADO DE CONSERVACIÓN	SIN DATO
USOS ORIXINAIS	
GLOBAL	FORESTAL
DETALLADO	

DELIMITACIÓN DO BEN

Con carácter xeral, tan só se permitirán actuacións encamiñadas á conservación, protección, consolidación, e investigación dos bens, con autorización previa da administración competente en materia de patrimonio cultural.

CONTORNO DO BEN

As intervencións deberán contar coa autorización da administración competente, segundo o disposto nos artigos 39, 45 e 46 da LPCG. Estas poderán condicionarse á avaliación do seu impacto arqueolóxico e paisaxístico.

CONTORNO DE PROTECCIÓN

LOCALIZACIÓN

PROVINCIA	PONTEVEDRA
COMARCA COSTEIRA	RÍAS BAIXAS
CONCELLO	NIGRÁN
SECTOR COSTEIRO	RÍA DE VIGO
UNIDADE DE PAISAXE	MONTEFERRO E ILLAS ESTELAS
PARROQUIA	PANXÓN (SAN XOÁN)
NÚCLEO / LUGAR	PORTOCELO
REFERENCIA CATASTRAL	54035A02100032
ZONA	SERVIDUME
COORDENADAS	X: 512537,00 Y: 4666522,00 U.T.M. Huso 29N ETRS89

INVENTARIO

Petróglifo gravado sobre afloramento granítico natural, adscrito á arte rupestre atlántica e interpretado como soporte simbólico-territorial de cronoloxía prehistórica recente, presumiblemente Idade do Bronce. A súa función orixinal sería ritual ou marcadora do espazo. Presenta gravados obtidos mediante percusión indirecta e abrasión, con sucros de sección en U pouco profundos. A composición estruturábase sen orde arquitectónica, adaptándose á topografía da rocha. O soporte intégrase no monte litoral de Monteferro, dentro dun contexto de ocupación protohistórica documentada na Ría. O estado de conservación é estable con alteracións por meteorización granular, colonización biolóxica líqueno-musgosa e lixiviación superficial que dificulta a lectura formal.

DESCRIPCIÓN

Non existe edificación asociada ao ben arqueolóxico.

EDIFICACIÓN

Parcela rústica de xeometría irregular adaptada á topografía do monte costeiro. O xacemento localízase no propio afloramento granítico, sen delimitación física construída e en continuidade co espazo natural inmediato.

PARCELA

Entorno natural costeiro de elevada visibilidade paisaxística, con acceso por pista forestal. O conxunto intégrase no sistema litoral de Monteferro, con vexetación arbustiva que condiciona parcialmente a percepción.

ENTORNO

Testemuño da ocupación prehistórica litoral e da paisaxe simbólica atlántica. Posúe valor arqueolóxico, territorial e identitario ao evidenciar prácticas simbólicas comunitarias vinculadas á organización do espazo prehistórico.

VALORES

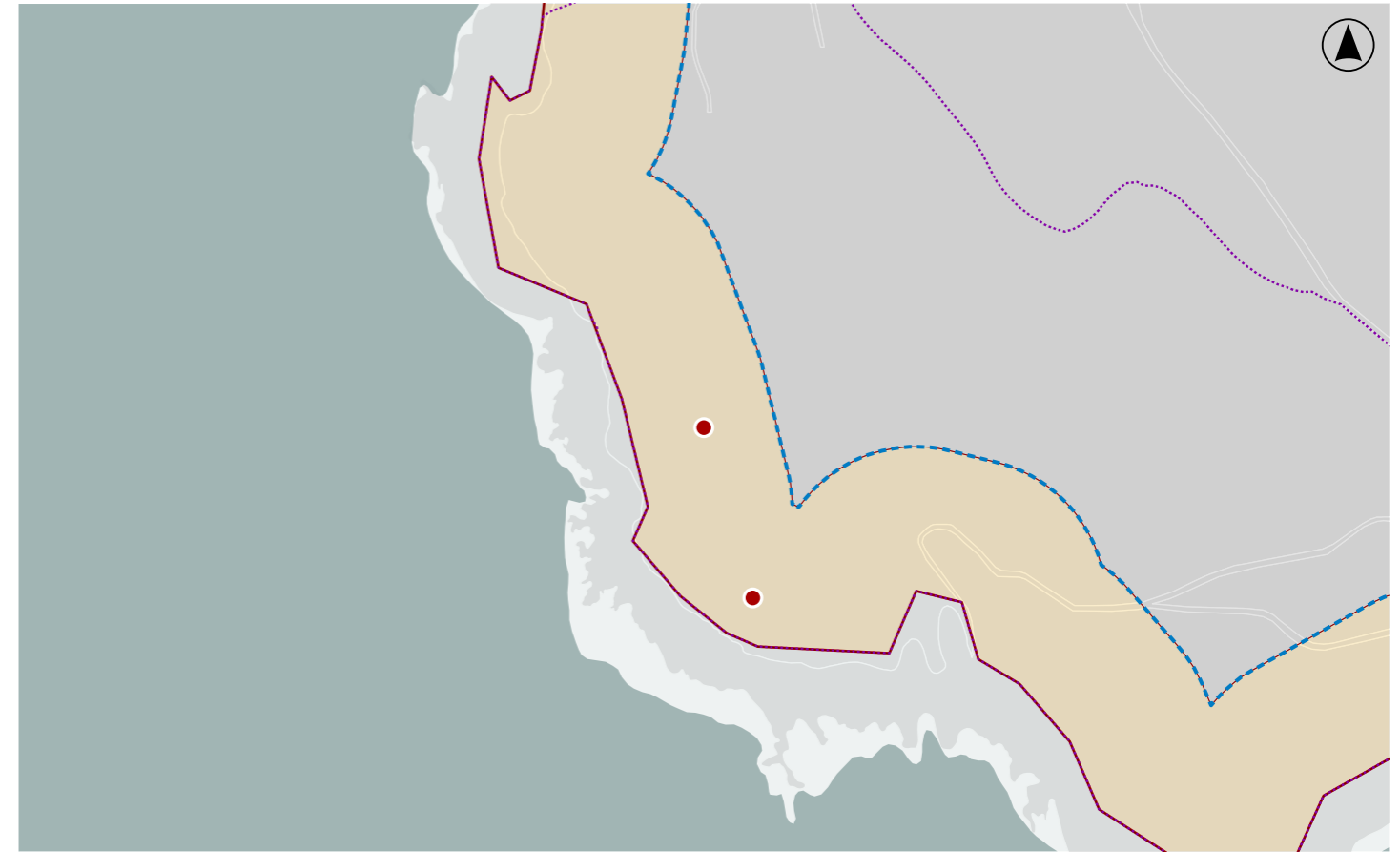

DELIMITACIÓN / CONTORNO DE PROTECCIÓN

ORTOFOTOGRAFÍA PNOA 2023

Escala: 1:2.000

HIPSOMÉTRICO

Escala: 1:5.000

Escala: 1:2.000

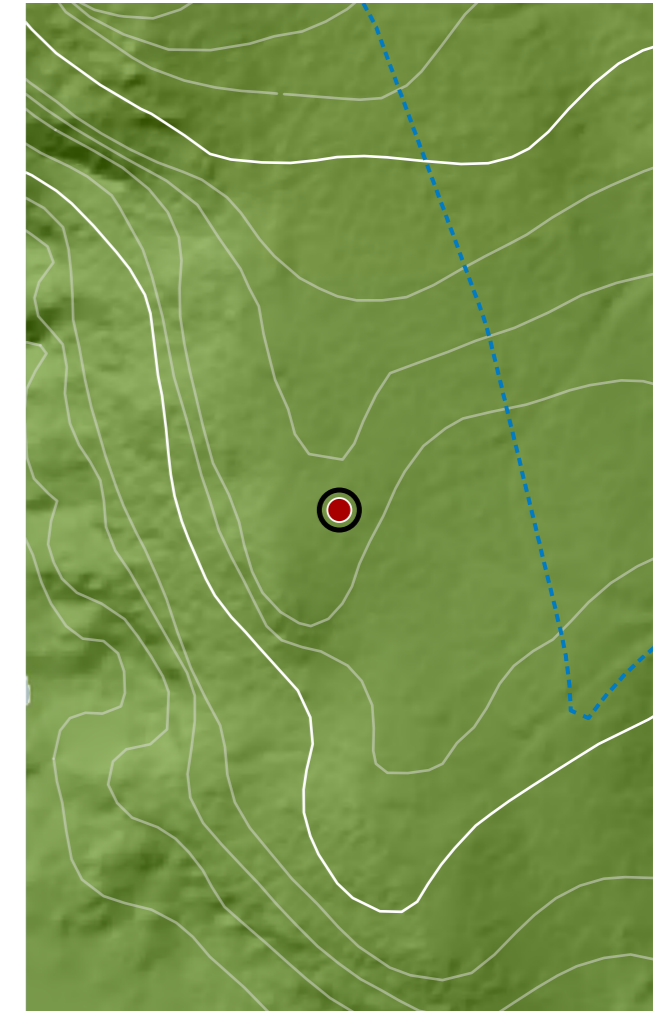

CATÁLOGO DE BENS DE VALOR CULTURAL NO LITORAL

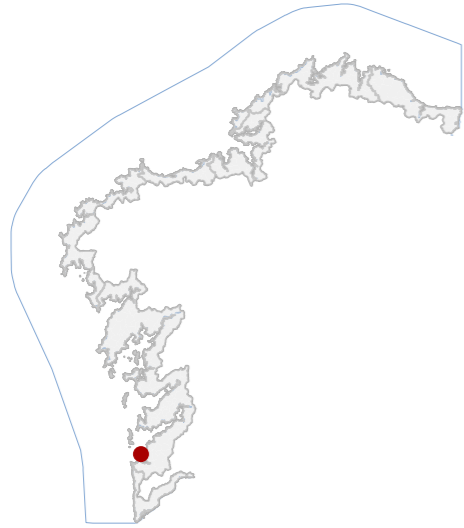

DATOS IDENTIFICATIVOS

CLASIFICACIÓN: BEN CATALOGADO

CATEGORÍA: SITIO ARQUEOLÓXICO

PLANEAMIENTO: PLAN BÁSICO AUTONÓMICO

FICHA: GA36035053

XACEMENTO ARQUEOLÓXICO TIPO: XACEMENTO ARQUEOLÓXICO SUBTIPO

ELEMENTO: PETRÓGLIFO

NIVEL DE PROTECCIÓN: GRAO II.1 / GRAO II.2

GRADO DE CONSERVACIÓN: SIN DATO

USOS ORIXINAIS

GLOBAL: FORESTAL

DETALLADO

DELIMITACIÓN DO BEN

Con carácter xeral, tan só se permitirán actuacións encamiñadas á conservación, protección, consolidación, e investigación dos bens, con autorización previa da administración competente en materia de patrimonio cultural.

CONTORNO DO BEN

As intervencións deberán contar coa autorización da administración competente, segundo o disposto nos artigos 39, 45 e 46 da LPCG. Estas poderán condicionarse á avaliación do seu impacto arqueolóxico e paisaxístico.

CONTORNO DE PROTECCIÓN

80_005
CÓDIGO INVENTARIO

PETRÓGLIFO DO COELLO 1
DENOMINACIÓN

LOCALIZACIÓN

PROVINCIA: PONTEVEDRA

COMARCA COSTEIRA: RÍAS BAIXAS

CONCELLO: NIGRÁN

SECTOR COSTEIRO: RÍA DE VIGO

UNIDADE DE PAISAXE: MONTEFERRO E ILLAS ESTELAS

PARROQUIA: PANXÓN (SAN XOÁN)

NÚCLEO / LUGAR: PORTOCELO

REFERENCIA CATASTRAL: 54035A02100032

ZONA: SERVIDUME

X: 512571,00 Y: 4666404,00

COORDENADAS: U.T.M. Huso 29N ETRS89

INVENTARIO

Estación de arte rupestre ao aire libre gravada sobre afloramento granítico costeiro, adscrita á tradición atlántica da Idade do Bronce. A súa función orixinal relaciónase con prácticas simbólicas e territoriais. O soporte presenta superficie lixeiramente inclinada con diaclasado natural, sobre a que se documentan motivos incisos mediante técnica de piqueteado e abrasión. A composición estrutúrase sen orde ortogonal, adaptándose á morfloxía do penedo. O contexto sitúao nunha paisaxe litoral con ampla visibilidade sobre a ría, coherente cos patróns de implantación coñecidos. Obsérvase alteración superficial por meteorización, colonización liquénica, escorrentías e erosión diferencial, sen perdas estruturais aparentes mais con dificultade de lectura gráfica.

DESCRIPCIÓN

Non existe inmovble asociado.

EDIFICACIÓN

Parcela rústica irregular en ámbito forestal costeiro, integrada na ladeira de Monteferro. Sen delimitación material específica, vinculada funcionalmente ao soporte pétreo e ao tránsito peonil informal.

PARCELA

Contorno litoral de elevada calidade visual con accesos peonís. Ausencia de edificación inmediata, presenza de sendeiros e presión recreativa estacional. A paisaxe mantén coherencia territorial e lectura arqueolóxica global.

ENTORNO

Representa manifestación gráfica prehistórica vinculada ao pobamento litoral do Bronce. Valor científico, identitario e territorial ao formar parte do sistema simbólico rupestre das Rías Baixas e da memoria cultural local.

VALORES

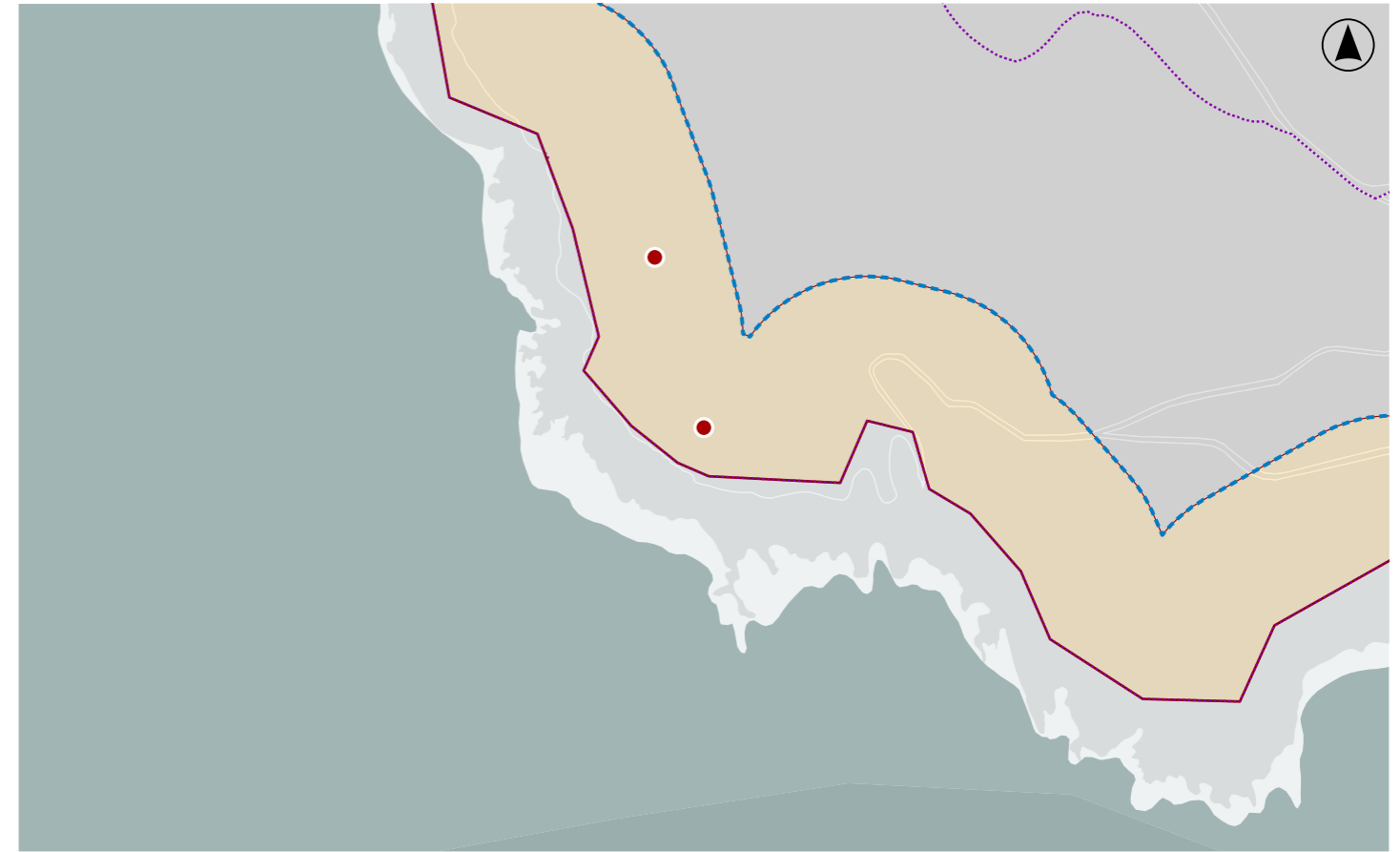

DELIMITACIÓN / CONTORNO DE PROTECCIÓN

ORTOFOTOGRAFÍA PNOA 2023

Escala: 1:2.000

HIPSOMÉTRICO

Escala: 1:5.000

Escala: 1:2.000

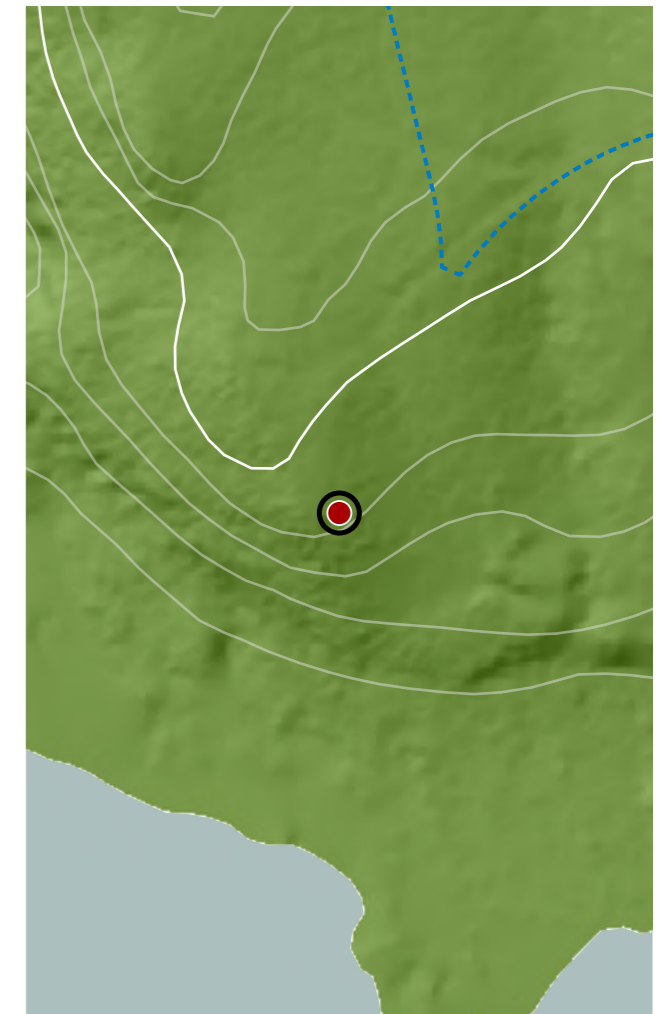
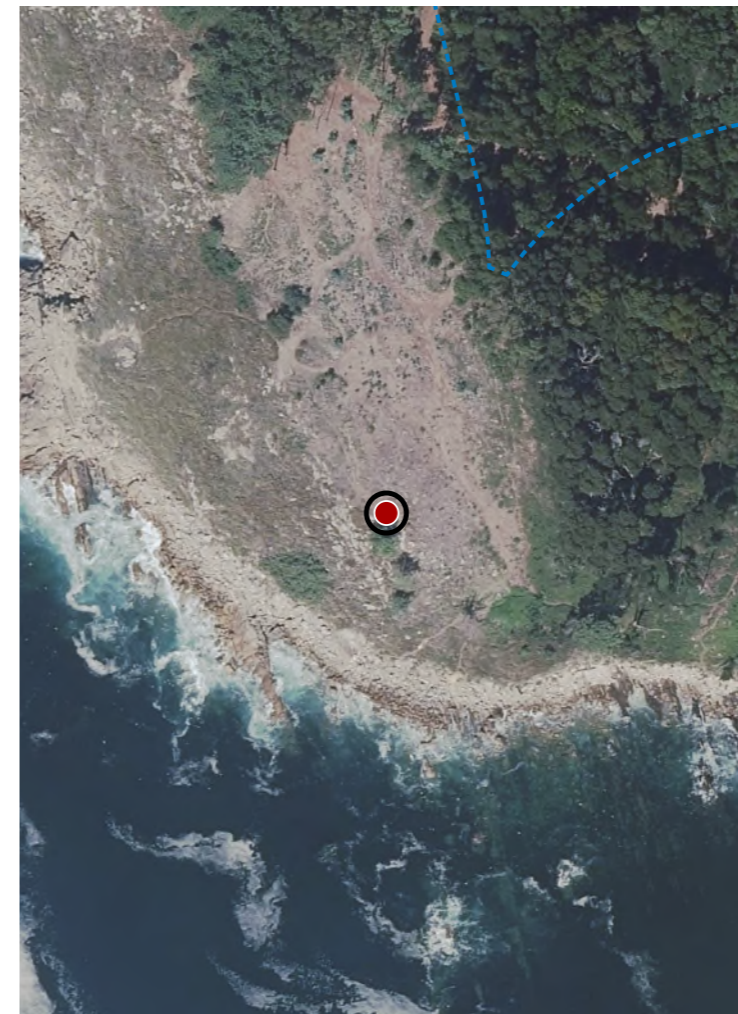

CATÁLOGO DE BENS DE VALOR CULTURAL NO LITORAL

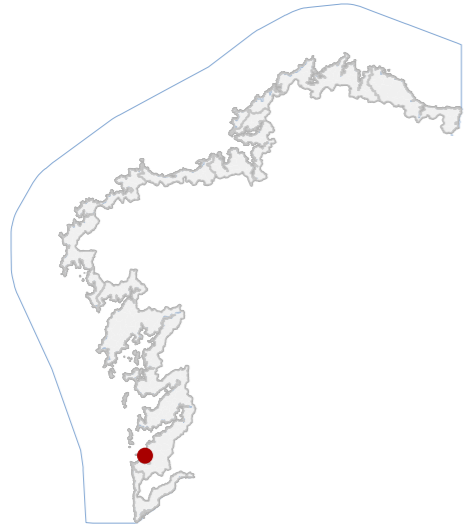

DATOS IDENTIFICATIVOS

CLASIFICACIÓN: BEN CATALOGADO

CATEGORÍA: SITIO ARQUEOLÓXICO

PLANEAMIENTO: NORMAS SUBSIDIARIAS DE PLANEAMENTO

FICHA: GA36035057

GALAICO ROMANO TIPO: GALAICO ROMANO SUBTIPO

ELEMENTO: CASTRO

NIVEL DE PROTECCIÓN: GRAO II.1 / GRAO II.2

GRADO DE CONSERVACIÓN:

USOS ORIXINAIS

GLOBAL: RESIDENCIAL

DETALLADO:

DELIMITACIÓN DO BEN

Con carácter xeral, tan só se permitirán actuacións encamiñadas á conservación, protección, consolidación, e investigación dos bens, con autorización previa da administración competente en materia de patrimonio cultural.

CONTORNO DO BEN

As intervencións deberán contar coa autorización da administración competente, segundo o disposto nos artigos 39, 45 e 46 da LPCG. Estas poderán condicionarse á avaliación do seu impacto arqueolóxico e paisaxístico.

CONTORNO DE PROTECCIÓN

LOCALIZACIÓN

PROVINCIA: PONTEVEDRA
COMARCA COSTEIRA: RÍAS BAIXAS
CONCELLO: NIGRÁN
SECTOR COSTEIRO: RÍA DE VIGO
UNIDADE DE PAISAXE: PANXÓN
PARROQUIA: PANXÓN (SAN XOÁN)
NÚCLEO / LUGAR: SAN XOÁN
REFERENCIA CATASTRAL: 54035A03900090
ZONA: SERVIDUME
COORDENADAS: X: 514413,00 Y: 4665699,00 U.T.M. Huso 29N ETRS89

INVENTARIO

Asentamento fortificado de cronoloxía protohistórica, adscribible á cultura castrexa do noroeste peninsular, actualmente integrado en contorno urbano litoral. Emprazado sobre outeiro costeiro de dominio visual sobre a ría, presenta restos de parapetos terraplenados e indicios de foxo perimetral parcialmente amortecido por procesos antrópicos recentes. As estruturas conservadas corresponden a socalcos e aterrazamentos defensivos executados mediante escavación directa no substrato granítico e contención con mampostería irregular en seco. A configuración espacial responde a recinto único adaptado á topografía natural. A alteración superficial por urbanización, recheos e tránsito provoca perda estratigráfica e erosión difusa, con vexetación colonizadora e afloramentos pétreos dispersos.

DESCRIPCIÓN

Non se documentan edificacións históricas asociadas ao xacemento.

EDIFICACIÓN

Parcela irregular adaptada ao relevo, parcialmente urbanizada e con uso público estancial e tránsito peonil. Delimitación difusa por transformacións urbanas recentes, mantendo relación topográfica directa co ámbito arqueolóxico.

PARCELA

Contorno urbano litoral consolidado, con presión edificatoria residencial. A paisaxe mantén relación visual coa ría, aínda que a urbanización reduce a lectura territorial do xacemento e introduce elementos deturpadores.

ENTORNO

Testemuño da ocupación castrexa costeira vinculada ao control marítimo da ría. Posúe valor histórico e identitario local, evidenciando patróns de asentamento protohistórico e organización territorial litoral.

VALORES



DELIMITACIÓN / CONTORNO DE PROTECCIÓN

ORTOFOTOGRAFÍA PNOA 2023

Escala: 1:2.000

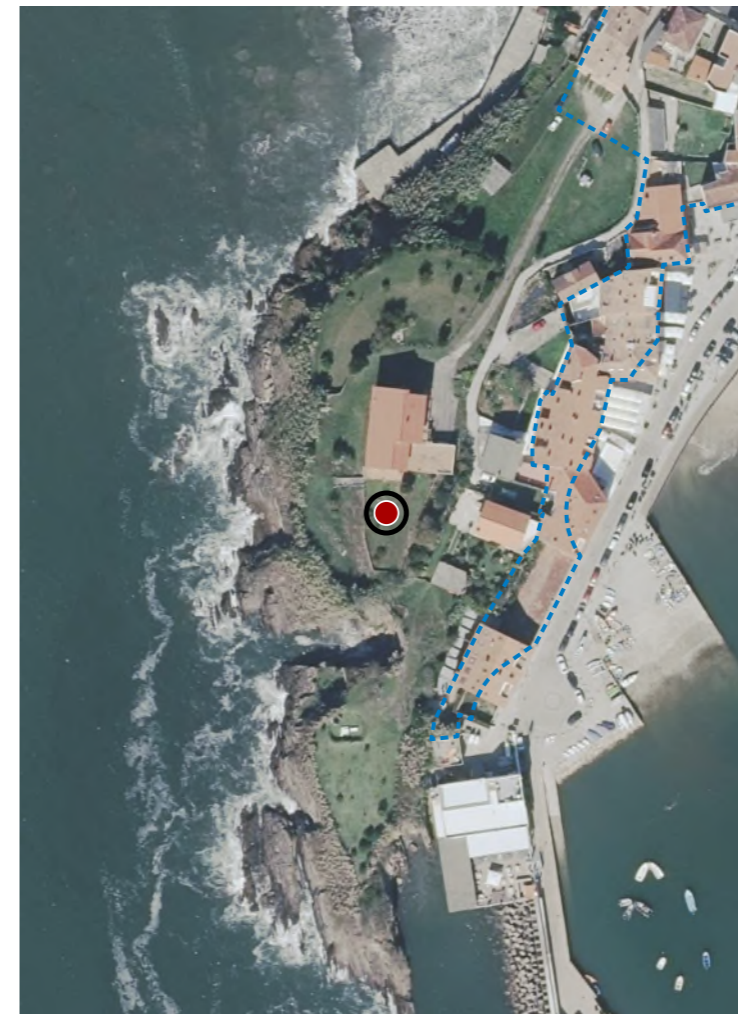

HIPSOMÉTRICO

Escala: 1:5.000

Escala: 1:2.000

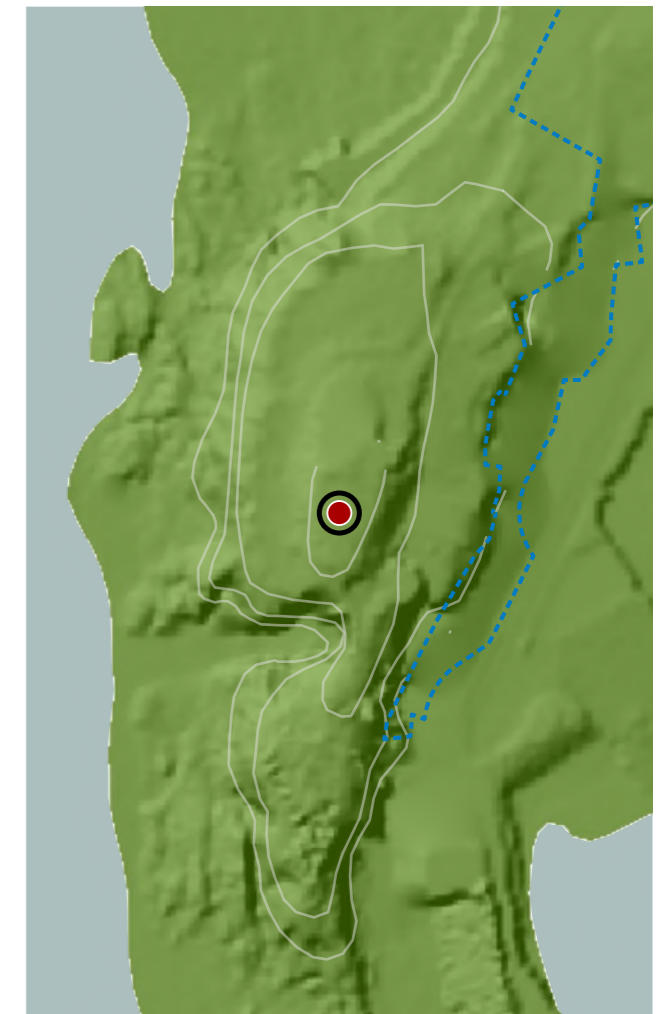

CATÁLOGO DE BENS DE VALOR CULTURAL NO LITORAL

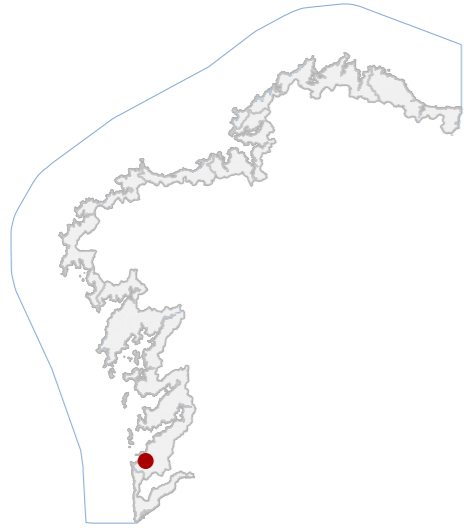

DATOS IDENTIFICATIVOS

CLASIFICACIÓN	BEN CATALOGADO
CATEGORÍA	SITIO ARQUEOLÓXICO
PLANEAMIENTO	PLAN BÁSICO AUTONÓMICO
FICHA	GA36035091
ZONA ARQUEOLÓXICA TIPO	ZONA ARQUEOLÓXICA SUBTIPO
ELEMENTO	XACEMENTO
NIVEL DE PROTECCIÓN	GRAO III
GRADO DE CONSERVACIÓN	SIN DATO
USOS ORIXINAIS	
GLOBAL	SIN USO
DETALLADO	

DELIMITACIÓN DO BEN

As intervencións deberán contar coa autorización da administración competente, segundo o disposto nos artigos 39, 45 e 46 da LPCG. Estas poderán condicionarse coas cautelas arqueolóxicas que se consideren necesarias.

CONTORNO DO BEN

CONTORNO DE PROTECCIÓN

80_008
CÓDIGO INVENTARIO

A FOZ
DENOMINACIÓN

LOCALIZACIÓN

PROVINCIA	PONTEVEDRA
COMARCA COSTEIRA	RÍAS BAIXAS
CONCELLO	NIGRÁN
SECTOR COSTEIRO	RÍA DE VIGO
UNIDADE DE PAISAXE	ESTEIRO DA RAMALLOSA
PARROQUIA	A RAMALLOSA (SAN PEDRO)
NÚCLEO / LUGAR	MONTE LOURIDO, O
REFERENCIA CATASTRAL	54035A06909007
ZONA	SERVIDUME
COORDENADAS	X: 514705,46 Y: 4663261,40 U.T.M. Huso 29N ETRS89

INVENTARIO

Xacemento arqueolóxico costeiro situado no ámbito do esteiro da Ramallosa, asociado a dinámica sedimentaria de desembocadura fluvial. A función orixinal é indeterminada, interpretándose como área de ocupación ou actividade vinculada ao aproveitamento litoral. Preséntanse depósitos estratificados con presenza puntual de materiais arqueolóxicos en superficie. O soporte xeolóxico corresponde a substrato granítico alterado cuberto por sedimentos areosos e limosos. Non se identifican estruturas emerxentes definidas, mais a configuración topográfica suxire niveis antrópicos soterrados. Cronoloxía imprecisa, atribuíble a ocupacións históricas recorrentes do litoral das Rías Baixas. O estado de conservación é estable, con afeccións por erosión hídrica, pisoteo e crecemento vexetal espontáneo.

DESCRIPCIÓN

Non se documenta edificación asociada.

EDIFICACIÓN

Parcela de configuración irregular adaptada á topografía do esteiro, sen delimitación material continua. Uso natural litoral, vinculada ao tránsito peonil ocasional. A conexión co territorio realízase mediante sendas informais.

PARCELA

Entorno costeiro aberto con accesibilidade peonil media. Presenza puntual de impactos paisaxísticos por presión recreativa. Conxunto ambiental representativo do sistema estuarino, con integración visual e vexetación halófila.

ENTORNO

Interese histórico e territorial ao testemuñar ocupación humana do litoral da Ría. Presenta valor cultural e científico pola potencial información paleoambiental e pola relación coa evolución do asentamento costeiro.

VALORES



DELIMITACIÓN / CONTORNO DE PROTECCIÓN

ORTOFOTOGRAFÍA PNOA 2023

Escala: 1:2.000

HIPSOMÉTRICO

Escala: 1:5.000

Escala: 1:2.000



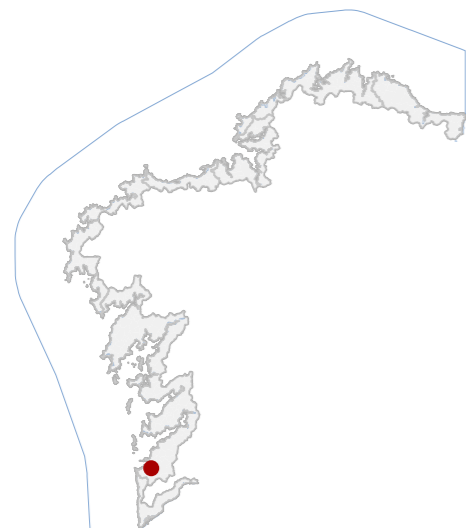

DATOS IDENTIFICATIVOS

CLASIFICACIÓN: BEN CATALOGADO

CATEGORÍA: MONUMENTO

PLANEAMIENTO: NORMAS SUBSIDIARIAS DE PLANEAMENTO

FICHA: A_12

ARQUITECTÓNICO TIPO: RELIXIOSO SUBTIPO

ELEMENTO: CAPELA

NIVEL DE PROTECCIÓN: INTEGRAL

GRADO DE CONSERVACIÓN: ACEPTABLE

USOS ORIXINAIS

GLOBAL: DOTACIONAL

DETALLADO: EQ SOCIAL-CULTURAL

ACTUACIÓNS

Investigación, Valorización, Mantemento, Conservación, Consolidación, Restauración, Rehabilitación, Ampliación solo en planta, Reconstrucción excepcional

AUTORIZABLES

Cómpre salientar a unidade compositiva do conxunto, a relevancia histórica dos traslados e a integración paisaxística.

POSTA EN VALOR

LOCALIZACIÓN

PROVINCIA: PONTEVEDRA

COMARCA COSTEIRA: RÍAS BAIXAS

CONCELLO: NIGRÁN

SECTOR COSTEIRO: RÍA DE VIGO

UNIDADE DE PAISAXE: ESTEIRO DA RAMALLOSA

PARROQUIA: A RAMALLOSA (SAN PEDRO)

NÚCLEO / LUGAR: RAMALLOSA, A

REFERENCIA CATASTRAL: 5529801NG1653S

ZONA: SERVIDUME

COORDENADAS: X: 515430,00 Y: 4662697,00
U.T.M. Huso 29N ETRS89

INVENTARIO

Edificación de estilo neoclásico erixida na primeira metade S. XIX. Presenta planta rectangular e nave única dividida en tres corpos, nave principal, presbiterio e sancristía. Con muros de cachotería revocados. Cuberta a dúas augas na nave principal e a catro augas no presbiterio. A fachada principal destaca pola súa composición austera, portada alintelada centrada, óculo circular superior e espadana sinxela coroada por cruz pétreo. Na fachada sur existe un mural de azulexos coa figura de San Telmo. Diante da fachada principal, érguese un cruceiro. O seu emprazamento actual non é o orixinal, xa que sufriron varios traslados. En 1865, movéronse pola laconstrución da estrada que conducía a Vigo. Trasladáronse de novo en 1925, á súa situación actual, por mor da construción do tranvía.

DESCRIPCIÓN

Capela neoclásica dunha soa nave. Con muros de cachotería revocados e esquinais de cantaría á vista. Con cubertas a dúas e catro augas de tella cerámica. Fachada sobria con portada adintelada, óculo e espadana.

EDIFICACIÓN

A parcela aberta, delimitada por arborado perimetral e mobiliario urbano básico. A súa configuración permite a correcta lectura volumétrica da capela e do cruceiro, integrándose no parque adxacente.

PARCELA

Correspóndese co paseo litoral e zona verde da Ramallosa. Destaca a proximidade ao mar e á ponte da Ramallosa, conformando unha paisaxe costeira de gran interese cultural e ambiental.

ENTORNO

Destaca pola integración no conxunto histórico da Ramallosa e a súa relación directa coa lámina de auga.

VALORES



DELIMITACIÓN / CONTORNO DE PROTECCIÓN

ORTOFOTOGRAFÍA PNOA 2023

Escala: 1:2.000

Escala: 1:5.000

IMAXES

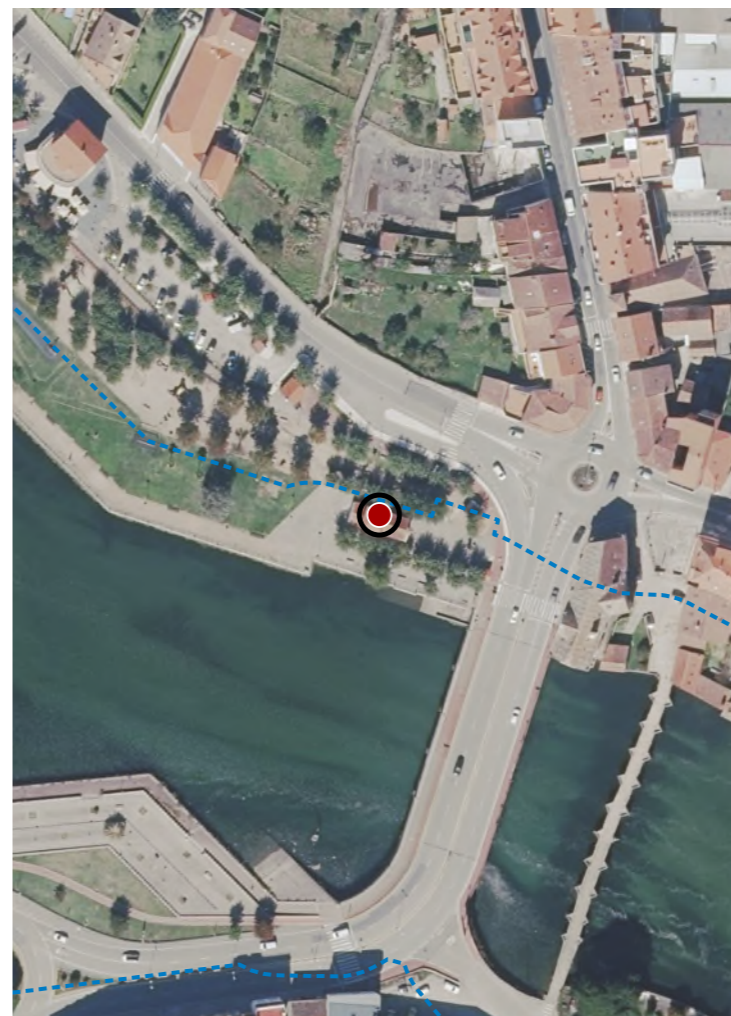

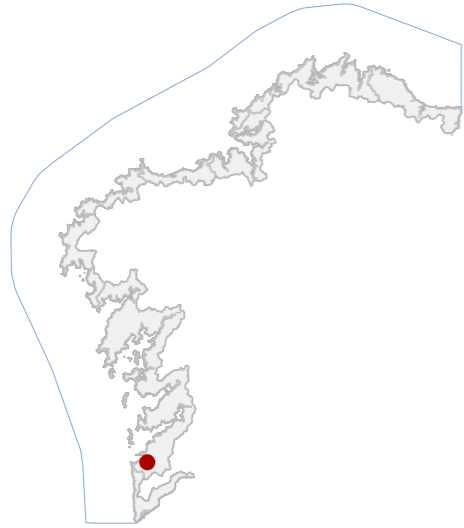

DATOS IDENTIFICATIVOS

CLASIFICACIÓN: BEN CATALOGADO

CATEGORÍA: MONUMENTO

PLANEAMIENTO: NORMAS SUBSIDIARIAS DE PLANEAMENTO

FICHA:

ETNOLÓXICO TIPO: CRUCEIRO SUBTIPO

ELEMENTO: CRUCEIRO

NIVEL DE PROTECCIÓN: INTEGRAL

GRADO DE CONSERVACIÓN: ACEPTABLE

USOS ORIXINAIS

GLOBAL: DOTACIONAL

DETALLADO: EQ SOCIAL-CULTURAL

ACTUACIÓNS

Investigación, Valorización, Mantemento, Conservación, Consolidación, Restauración, Rehabilitación, Ampliación solo en planta, Reconstrucción excepcional

AUTORIZABLES

Cómpre salientar a integridade formal e escultórica, a iconografía relixiosa tradicional, a súa unidade co templo próximo e a súa localización paisaxística destacada.

POSTA EN VALOR

LOCALIZACIÓN

PROVINCIA: PONTEVEDRA
COMARCA COSTEIRA: RÍAS BAIXAS
CONCELLO: NIGRÁN
SECTOR COSTEIRO: RÍA DE VIGO
UNIDADE DE PAISAXE: ESTEIRO DA RAMALLOSA
PARROQUIA: A RAMALLOSA (SAN PEDRO)
NÚCLEO / LUGAR: RAMALLOSA, A
REFERENCIA CATASTRAL: 54035A07109020
ZONA: DOMINIO PÚBLICO MARITIMO TERRESTRE

COORDENADAS: X: 515453,80 Y: 4662687,82
U.T.M. Huso 29N ETRS89

INVENTARIO

De gran altura, érguese sobre unha plataforma octogonal de tres chanzos, incorporando arca de ánimas nun dos seus lados e motivos da Paixón (lanza, tenaces, látigo, coroa e cravos) nas restantes. O varal, de sección cilíndrica e decoración vexetal na parte inferior, remata nun capitel mixto de follas de acanto, corintio e volutas xónicas. A cruz, de sección prismática, presenta no anverso a figura de Cristo crucificado e no reverso unha Virxe Dolorosa erguida sobre o mundo, pisando unha serpe. A obra garda estreita relación formal co cruceiro da praza do Telleiro en Figueiró (Tomíño), atribuído ao mestre canteiro portugués José Antonio Ramallosa, podendo compartir autoría e cronoloxía no último terzo do século XIX.

DESCRIPCIÓN

Elemento pétreo vertical, aséntase sobre base octogonal escalonada, varal cilíndrico decorado, capitel mixto e cruz figurada. Presenta boa execución formal e iconografía relixiosa característica da escultura galega decimonónica.

EDIFICACIÓN

A parcela aberta, delimitada por arborado perimetral e mobiliario urbano básico. A súa configuración permite a correcta lectura volumétrica da capela e do cruceiro, integrándose no parque adxacente.

PARCELA

Correspóndese co paseo litoral e zona verde da Ramallosa. Destaca a proximidade ao mar e á ponte da Ramallosa, conformando unha paisaxe costeira de gran interese cultural e ambiental.

ENTORNO

Destaca polo seu valor histórico e artístico como exemplo do neoclásico tardío. Pola calidade escultórica e riqueza iconográfica. Pola súa relación coa capela e pola súa integración paisaxística.

VALORES



DELIMITACIÓN / CONTORNO DE PROTECCIÓN

ORTOFOTOGRAFÍA PNOA 2023 Escala: 1:2.000

Escala: 1:5.000

IMAXES

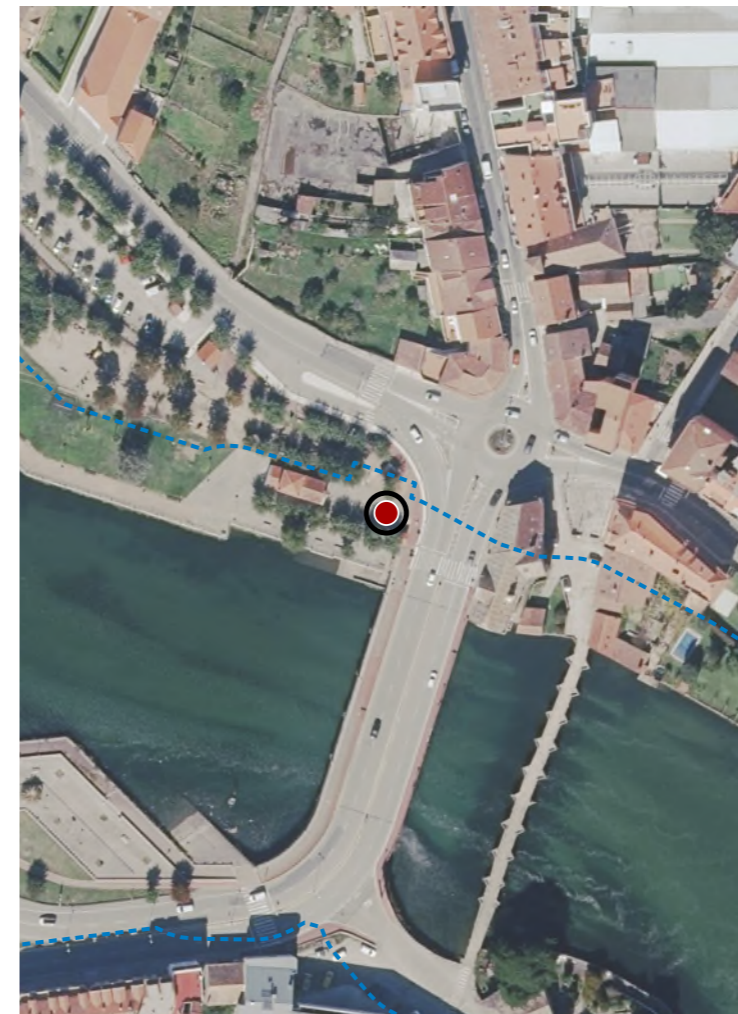

CATÁLOGO DE BENS DE VALOR CULTURAL NO LITORAL

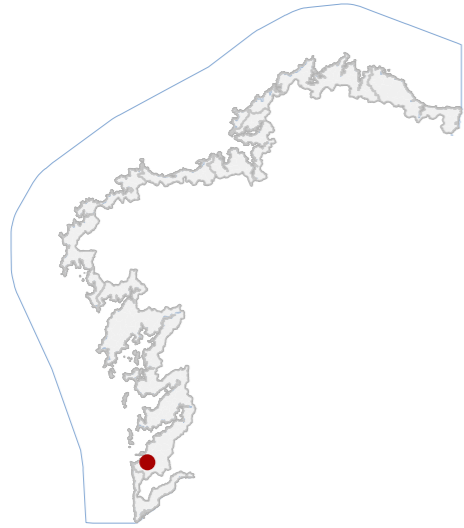

DATOS IDENTIFICATIVOS

CLASIFICACIÓN	BEN CATALOGADO
CATEGORÍA	MONUMENTO
PLANEAMIENTO	NORMAS SUBSIDIARIAS DE PLANEAMENTO
FICHA	B_60
ARQUITECTÓNICO TIPO	CIVIL SUBTIPO
ELEMENTO	CASA
NIVEL DE PROTECCIÓN	ESTRUTURAL
GRADO DE CONSERVACIÓN	ÓPTIMO
USOS ORIXINAIS	RESIDENCIAL
GLOBAL	RESIDENCIAL UNIFAMILIAR
DETALLADO	

ACTUACIÓNS

Investigación, Valorización, Mantemento, Conservación, Consolidación, Restauración, Rehabilitación, Reestruturación parcial, puntual, Ampliación planta e altura, Reconstrución excepcional.

AUTORIZABLES

Cómpre resaltar a implantación sobre o esteiro, o sistema construtivo en cachotería de granito e madeira, as varandas de fundición e a harmonía coa ponte medieval, consolidando o valor histórico e ambiental do conxunto.

POSTA EN VALOR

80_012
CÓDIGO INVENTARIO

CASAS DA PONTE VELLA DA RAMALLOSA
DENOMINACIÓN

LOCALIZACIÓN

PROVINCIA	PONTEVEDRA
COMARCA COSTEIRA	RÍAS BAIXAS
CONCELLO	NIGRÁN
SECTOR COSTEIRO	RÍA DE VIGO
UNIDADE DE PAISAXE	ESTEIRO DA RAMALLOSA
PARROQUIA	A RAMALLOSA (SAN PEDRO)
NÚCLEO / LUGAR	RAMALLOSA, A
REFERENCIA CATASTRAL	5629102NG1652N
ZONA	SERVIDUME
COORDENADAS	X: 515486,00 Y: 4662671,00 U.T.M. Huso 29N ETRS89

INVENTARIO

Edificación de tres alturas máis baixo, resolta con muros de cachotería de granito revocados en branco e recercados de cantería nos ocós, que proporcionan unha orde compositiva regular. A cuberta a dúas augas, con tella curva, mantén a tipoloxía propia da arquitectura doméstica costeira das Rías Baixas. Presenta balconadas metálicas con varandas de fundición e carpinterías de madeira, algunhas delas en estado de deterioro. Implántase directamente sobre o bordo marítimo, apoiándose parcialmente no sistema pétreo de contención que define o canal fluvial.

DESCRIPCIÓN

Edificio residencial tradicional de tres plantas máis baixo, con muros de cachotería e revoco branco, recercados de granito, balconadas metálicas, carpinterías de madeira e cuberta a dúas augas de tella curva.

EDIFICACIÓN

Situada no bordo do esteiro da Ramallosa, de configuración lineal e limitada pola trama viaria principal e o curso de auga. O inmoble ocupa practicamente a totalidade da superficie, cunha implantación directa sobre a marxe.

PARCELA

Correspóndese co núcleo histórico-portuario da Ramallosa, articulado arredor da ponte medieval e do esteiro. Conxúganse edificacións tradicionais, espazos públicos e elementos singulares de carácter patrimonial e paisaxístico.

ENTORNO

Destaca pola integración no conxunto histórico da Ramallosa e a súa relación directa coa lámina de auga.

VALORES



DELIMITACIÓN / CONTORNO DE PROTECCIÓN

ORTOFOTOGRAFÍA PNOA 2023

Escala: 1:2.000

Escala: 1:5.000

IMAXES

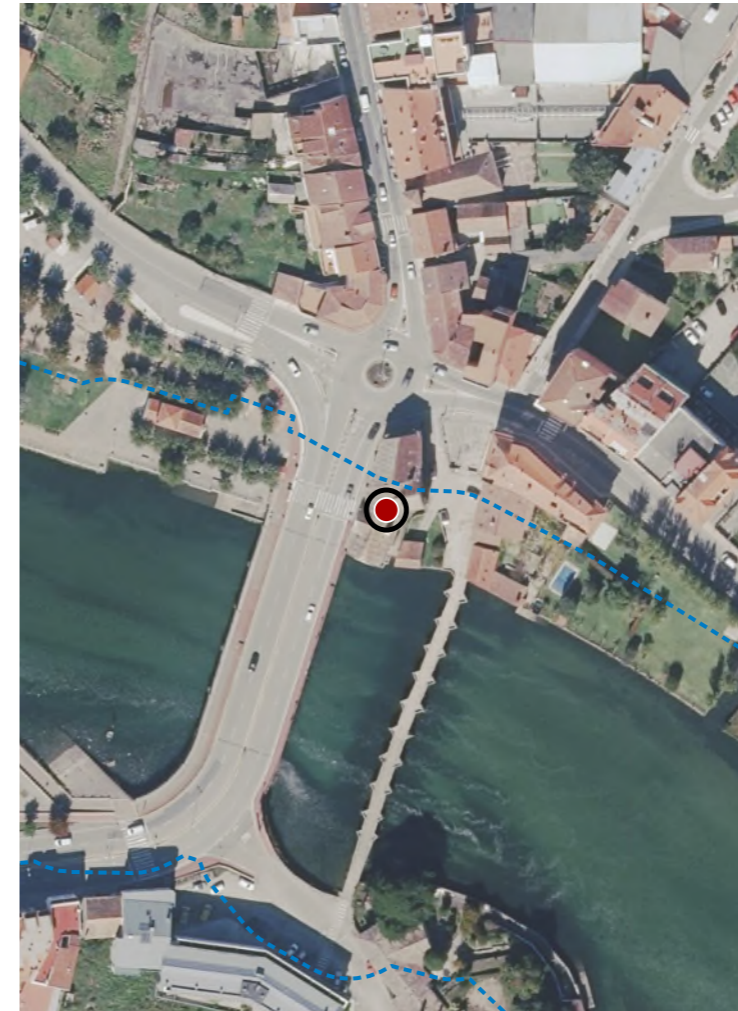

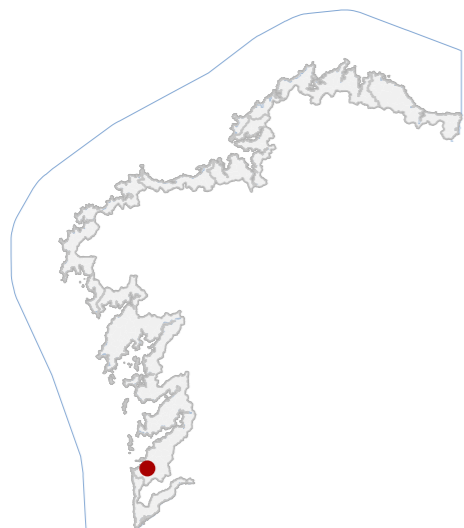

DATOS IDENTIFICATIVOS

CLASIFICACIÓN: BEN CATALOGADO

CATEGORÍA: MONUMENTO

PLANEAMIENTO: NORMAS SUBSIDIARIAS DE PLANEAMENTO

FICHA: D_101

ETNOLÓXICO TIPO: CRUCEIRO SUBTIPO

ELEMENTO: CRUCEIRO

NIVEL DE PROTECCIÓN: INTEGRAL

GRADO DE CONSERVACIÓN: ACEPTABLE

USOS ORIXINAIS

GLOBAL: DOTACIONAL

DETALLADO: EQ SOCIAL-CULTURAL

ACTUACIÓNS

Investigación, Valorización, Mantemento, Conservación, Consolidación, Restauración, Rehabilitación, Ampliación solo en planta, Reconstrucción excepcional

AUTORIZABLES

Destácase a integridade formal do cruceiro, o relevo do purgatorio e a escultura de San Telmo. Recoméndanse actuacións de conservación, consolidación e valorización interpretativa.

POSTA EN VALOR

LOCALIZACIÓN

PROVINCIA: PONTEVEDRA

COMARCA COSTEIRA: RÍAS BAIXAS

CONCELLO: NIGRÁN

SECTOR COSTEIRO: RÍA DE VIGO

UNIDADE DE PAISAXE: ESTEIRO DA RAMALLOSA

PARROQUIA: SANTA CRISTINA DA RAMALLOSA (SANTA CRISTINA)

NÚCLEO / LUGAR: RAMALLOSA, A

REFERENCIA CATASTRAL: 54035A07109004

ZONA: DOMINIO PÚBLICO MARITIMO TERRESTRE

COORDENADAS: X: 515491,90 Y: 4662610,95

U.T.M. Huso 29N ETRS89

INVENTARIO

Cruceiro pétreo de tipoloxía devocional, situado no tramo central da Ponte da Ramallosa. Componse dun pedestal macizo con mesa de ofrendas e relieve alusivo ao purgatorio, varal de sección cuadrangular e capitel simple sobre o que se ergue a figura de San Pedro González Telmo, en alto relevo, adosada ao fuste. Remata en cruz latina de brazos rectos. Executado en granito local mediante talla directa e acabado rugoso por erosión natural. Cronoloxía probable: séculos XVIII-XIX. Presenta lixiviación superficial, colonización biolóxica puntual e perda de definición en arestas e detalles escultóricos, asociadas á meteorización e á acción salina do ambiente marítimo. Estado de conservación: aceptable, con recomendación de limpeza e consolidación preventiva.

DESCRIPCIÓN

Elemento exento de tipoloxía escultórica vertical, dunha soa peza estrutural en granito. Composición esvelta, base cúbica e cruz superior. Estado xeral estable con erosión superficial e biocolonización leve.

EDIFICACIÓN

Implantación sobre plataforma pétreo central na Ponte da Ramallosa. Parcela lineal de uso viario e devocional, delimitada polos pretils de granito do viaduto. Relación directa co tránsito peonil e visual sobre o leito do río.

PARCELA

Entorno urbano histórico, con edificacións residenciais tradicionais e integración paisaxística na marxe fluvial. Existen elementos discordantes como grafitis e volumes recentes que alteran a lectura patrimonial do conxunto.

ENTORNO

Valor histórico vinculado á tradición mariñeira e á devoción popular a San Telmo. Representa a continuidade do culto protector dos navegantes e a identidade fluvial da Ramallosa, integrándose no itinerario cultural xacobeo.

VALORES



DELIMITACIÓN / CONTORNO DE PROTECCIÓN

ORTOFOTOGRAFÍA PNOA 2023

Escala: 1:2.000

Escala: 1:5.000

IMAXES

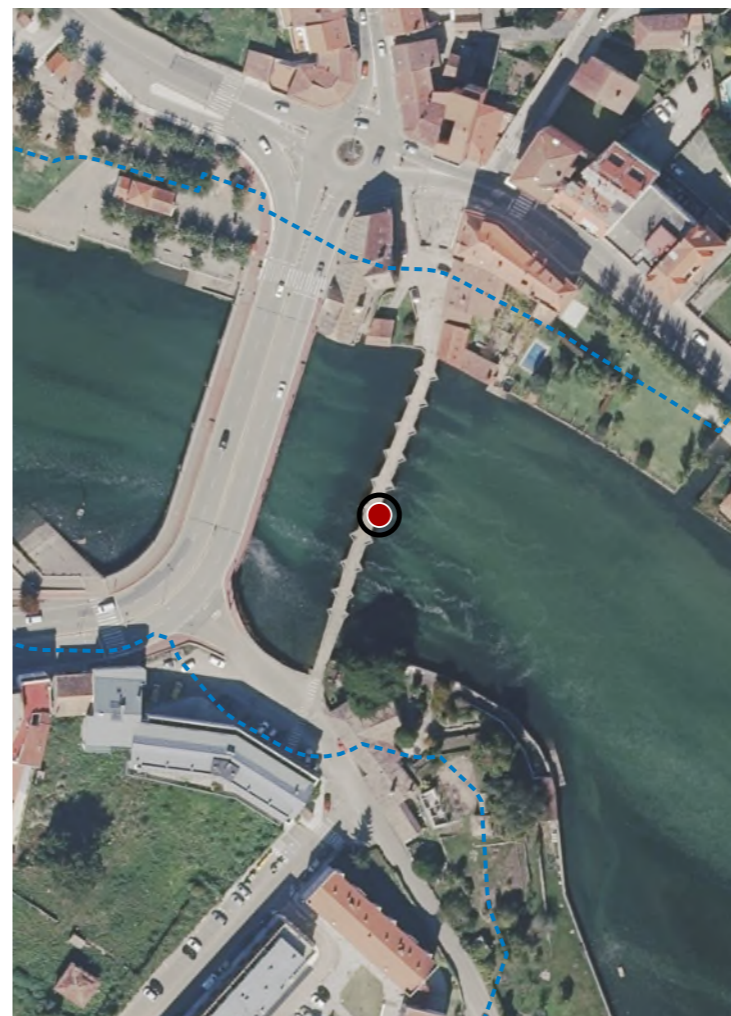

CATÁLOGO DE BENS DE VALOR CULTURAL NO LITORAL

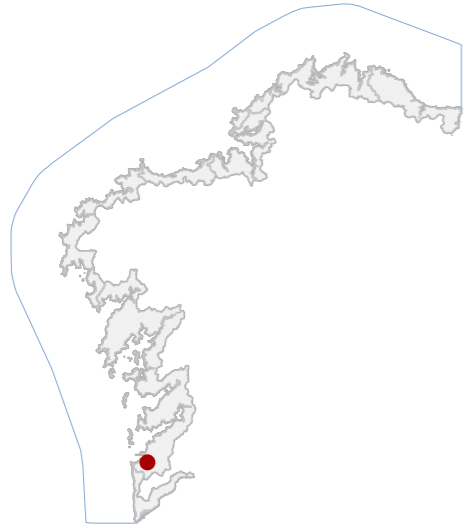

DATOS IDENTIFICATIVOS

CLASIFICACIÓN: BEN CATALOGADO

CATEGORÍA: MONUMENTO

PLANEAMIENTO: NORMAS SUBSIDIARIAS DE PLANEAMENTO

FICHA: A_18

ARQUITECTÓNICO TIPO: CIVIL SUBTIPO

ELEMENTO: PONTE

NIVEL DE PROTECCIÓN: INTEGRAL

GRADO DE CONSERVACIÓN: ÓPTIMO

USOS ORIXINAIS

GLOBAL: DOTACIONAL

DETALLADO: INFRAESTRUTURAS COMUNICACIÓN

ACTUACIÓN

Investigación, Valorización, Mantemento, Conservación, Consolidación, Restauración, Rehabilitación, Reestruturación parcial, puntual, Ampliación planta e altura, Reconstrución excepcional.

AUTORIZABLES

Cómpre potenciar a súa función como eixo cultural e turístico, vinculándoo á posta en valor do patrimonio viario medieval.

POSTA EN VALOR

80_014
CÓDIGO INVENTARIO

PONTE DA RAMALLOSA
DENOMINACIÓN

LOCALIZACIÓN

PROVINCIA: PONTEVEDRA

COMARCA COSTEIRA: RÍAS BAIXAS

CONCELLO: NIGRÁN

SECTOR COSTEIRO: RÍA DE VIGO

UNIDADE DE PAISAXE: ESTEIRO DA RAMALLOSA

PARROQUIA: A RAMALLOSA (SAN PEDRO)

NÚCLEO / LUGAR: RAMALLOSA, A

REFERENCIA CATASTRAL: 54035A07109004

ZONA: DOMINIO PÚBLICO MARITIMO TERRESTRE

COORDENADAS: X: 515504,00 Y: 4662649,00
U.T.M. Huso 29N ETRS89

INVENTARIO

Ponte do século XII, atribuída á iniciativa episcopal, que salva o río Miñor e articula o paso entre Nigrán e Baiona. Executada en cachotaría de granito, conta con dez arcos de distinta luz de medio punto e oxivais. Estes apoianse en piares con tallamares. A súa traza conserva o firme empedrado con lousas irregulares e petrós de protección, mostrando reparacións puntuais realizadas ao longo dos séculos. No medio da ponte, érguese un cruceiro con mesa.

DESCRIPCIÓN

Infraestrutura viaria histórica executada en pedra, composta por dez arcos de distinta luz de medio punto e oxivais e piares con tallamares. Firme empedrado con lousas irregulares.

EDIFICACIÓN

Ocupa o leito do esteiro da Ramallosa.

PARCELA

O entorno corresponde ao núcleo histórico da Ramallosa, con edificacións tradicionais de granito, o paseo marítimo e a ría de Vigo.

ENTORNO

Destaca pola súa relevancia na configuración territorial do Val Miñor. É un elemento con valor histórico, arquitectónico e paisaxístico.

VALORES



DELIMITACIÓN / CONTORNO DE PROTECCIÓN

ORTOFOTOGRAFÍA PNOA 2023

Escala: 1:2.000

Escala: 1:5.000

IMAXES

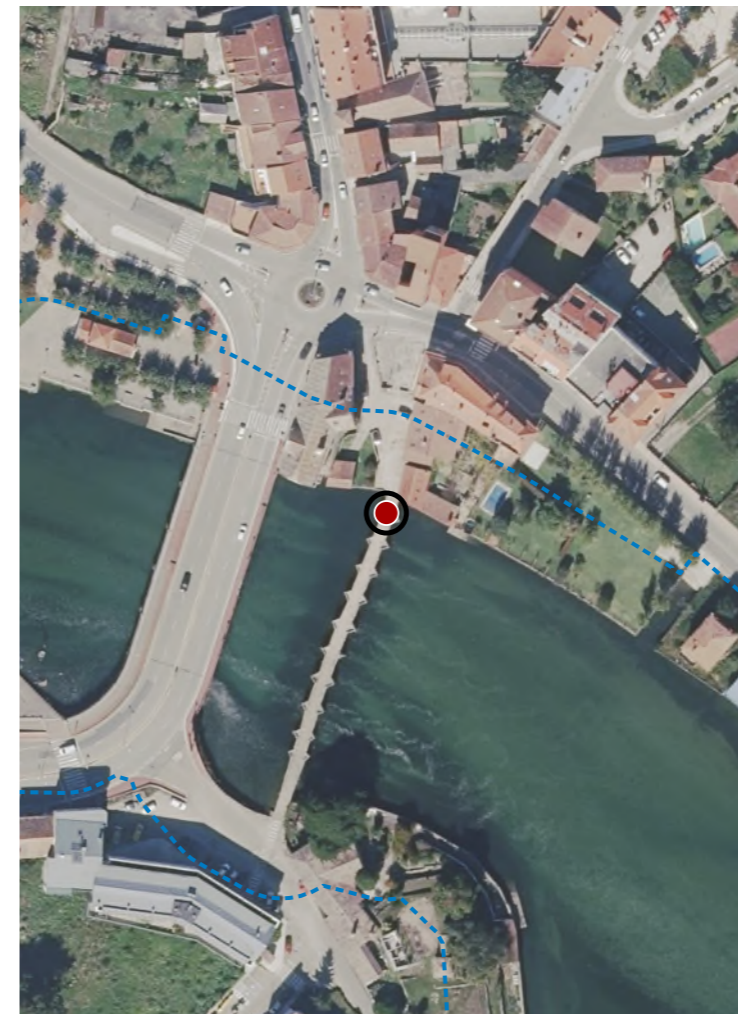

CATÁLOGO DE BENS DE VALOR CULTURAL NO LITORAL

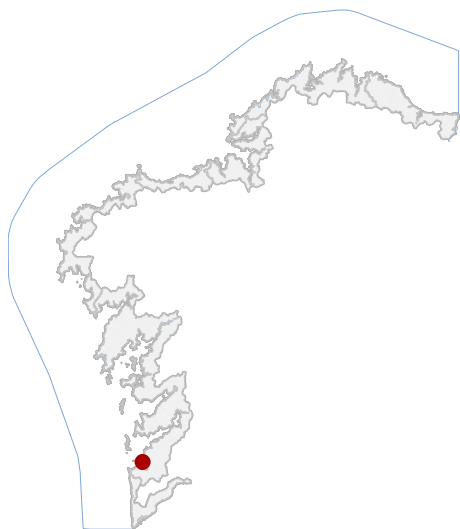

LOCALIZACIÓN

PROVINCIA PONTEVEDRA

CONCELLO NIGRÁN

PARROQUIA A RAMALLOSA (SAN PEDRO)

NÚCLEO / LUGAR PANXÓN

REFERENCIA CATASTRAL

X: 514569,00 Y: 4665570,00
COORDENADAS U.T.M. Huso 29N ETRS89

DATOS IDENTIFICATIVOS

ZONA DOMINIO PÚBLICO MARÍTIMO TERRESTRE

CLASIFICACIÓN BIC XENÉRICO

CATEGORÍA SITIO ARQUEOLÓXICO

PLANEAMIENTO DIRECCIÓN XERAL DE PATRIMONIO CULTURAL

FICHA GA04002181

ARQUEOLÓXICO XACEMENTO SUBACUÁTICO

TIPO SUBTIPO

ELEMENTO PECIO

NIVEL DE PROTECCIÓN GRAO I / GRAO II.2

GRADO DE CONSERVACIÓN

USOS ORIXINAIS

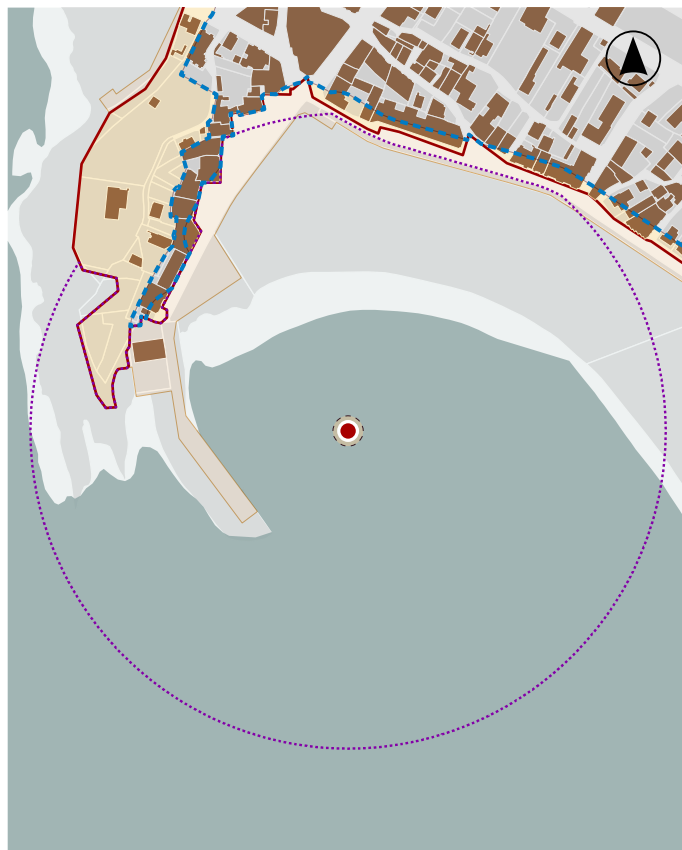

En ausencia de delimitación ou contorno, adoptaranse os definidos na ficha de planeamento

DELIMITACIÓN / CONTORNO DE PROTECCIÓN

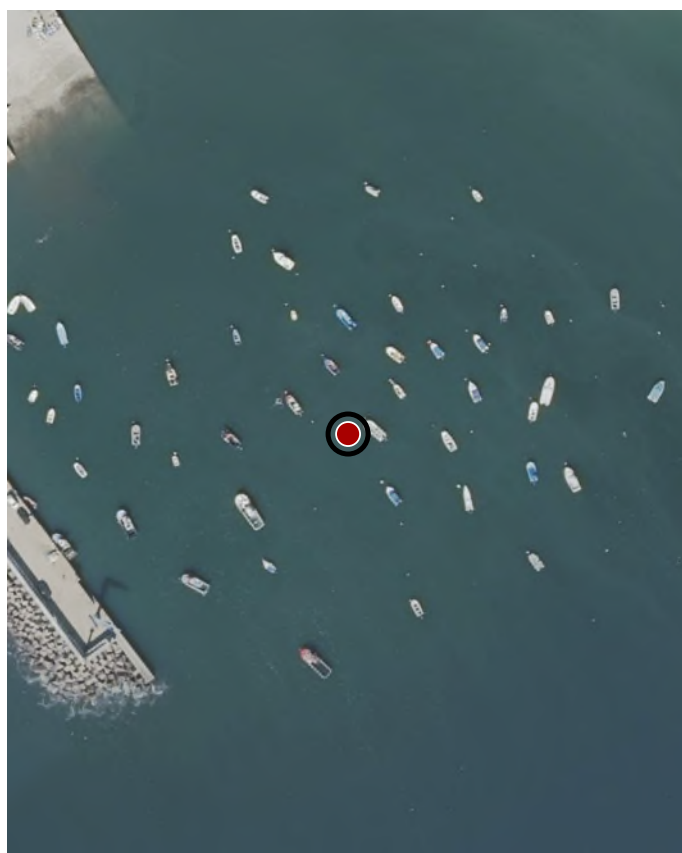

ORTOFOTOGRAFÍA PNOA 2023

1:2.000

Con carácter xeral, tan só se permitirán actuacións encamiñadas á conservación, protección, consolidación, e investigación dos bens, con autorización previa da administración competente en materia de patrimonio cultural.

DELIMITACIÓN DO BEN

CATÁLOGO DE BENS DE VALOR CULTURAL NO LITORAL

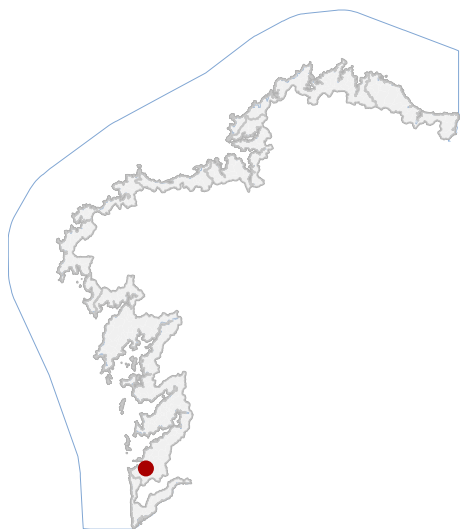

En ausencia de delimitación ou contorno, adoptaranse os definidos na ficha de planeamento

DELIMITACIÓN / CONTORNO DE PROTECCIÓN

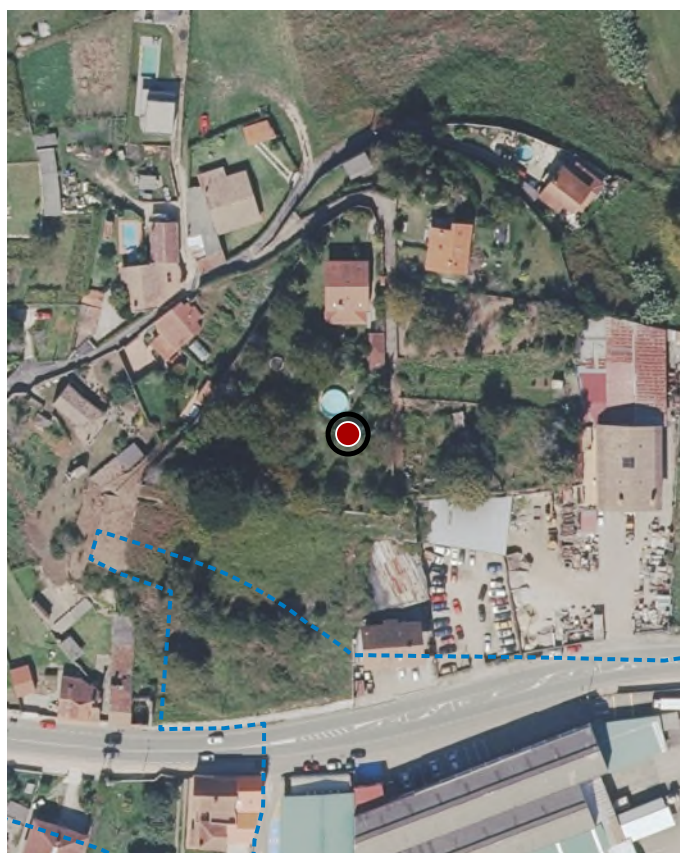

ORTOFOTOGRAFÍA PNOA 2023

1:2.000

LOCALIZACIÓN

PROVINCIA PONTEVEDRA

CONCELLO NIGRÁN

PARROQUIA _____

NÚCLEO / LUGAR _____

REFERENCIA CATASTRAL 54035A07300148

X: 516088,11 Y: 4662616,20
COORDENADAS U.T.M. Huso 29N ETRS89

DATOS IDENTIFICATIVOS

ZONA SERVIDUME

CLASIFICACIÓN BEN CATALOGADO

CATEGORÍA SITIO ARQUEOLÓXICO

PLANEAMIENTO DIRECCIÓN XERAL DE PATRIMONIO CULTURAL

FICHA GA36035092

ARQUEOLÓXICO CASTREXO

TIPO SUBTIPO

ELEMENTO CASTRO

NIVEL DE PROTECCIÓN GRAO II.1 / GRAO II.2

GRADO DE CONSERVACIÓN SIN DATO

USOS ORIXINAIS SIN USO

Con carácter xeral, tan só se permitirán actuacións encamiñadas á conservación, protección, consolidación, e investigación dos bens, con autorización previa da administración competente en materia de patrimonio cultural.

DELIMITACIÓN DO BEN

CATÁLOGO DE BENS DE VALOR CULTURAL NO LITORAL

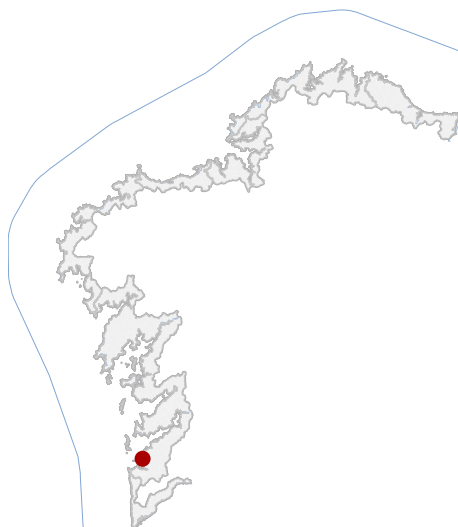

LOCALIZACIÓN

PROVINCIA PONTEVEDRA

CONCELLO NIGRÁN

PARROQUIA

NÚCLEO / LUGAR

REFERENCIA CATASTRAL 54035A01809031

X: 514570,60 Y: 4667044,41
COORDENADAS U.T.M. Huso 29N ETRS89

DATOS IDENTIFICATIVOS

ZONA DOMINIO PÚBLICO MARÍTIMO TERRESTRE

CLASIFICACIÓN BEN CATALOGADO

CATEGORÍA SITIO ARQUEOLÓXICO

PLANEAMIENTO DIRECCIÓN XERAL DE PATRIMONIO CULTURAL

FICHA AC36035003

ARQUEOLÓXICO TIPO ZONA ARQUEOLÓXICA SUBTIPO

ELEMENTO OTROS

NIVEL DE PROTECCIÓN GRAO III

GRADO DE CONSERVACIÓN SIN DATO

USOS ORIXINAIS SIN USO



En ausencia de delimitación ou contorno, adoptaranse os definidos na ficha de planeamento

DELIMITACIÓN / CONTORNO DE PROTECCIÓN

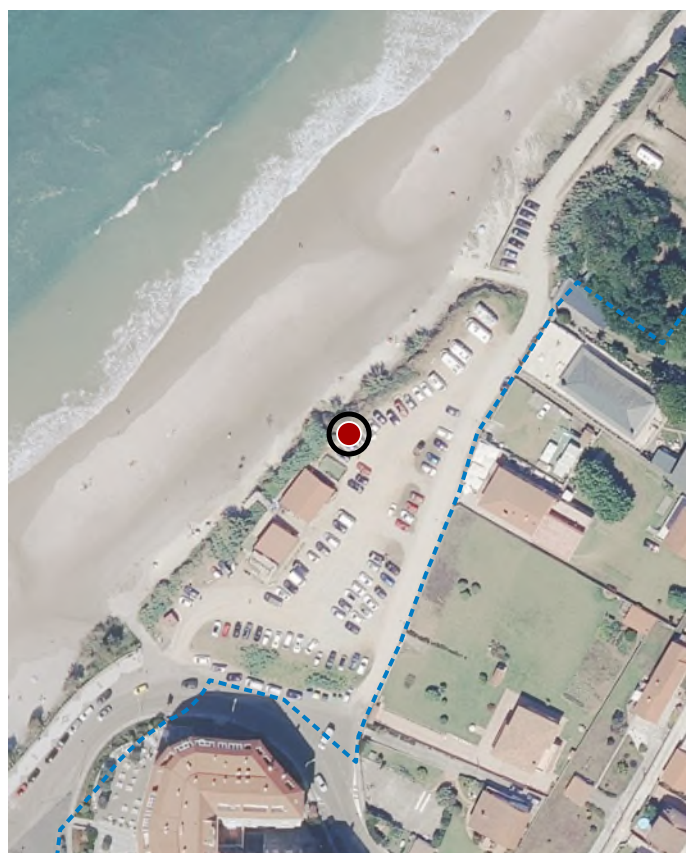

ORTOFOTOGRAFÍA PNOA 2023

1:2.000

As intervencións deberán contar coa autorización da administración competente, segundo o disposto nos artigos 39, 45 e 46 da LPCG. Estas poderán condicionarse coas cautelas arqueolóxicas que se consideren necesarias.

DELIMITACIÓN DO BEN

CATÁLOGO DE BENS DE VALOR CULTURAL NO LITORAL

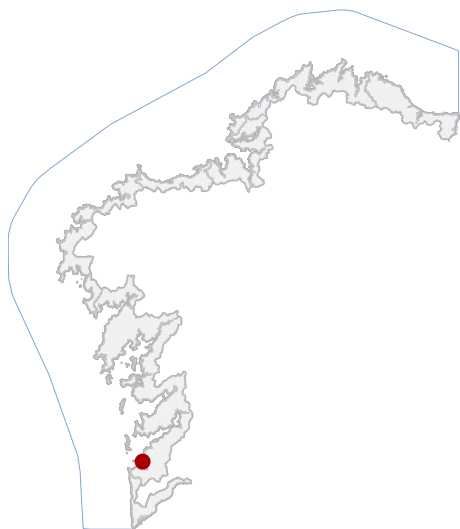

LOCALIZACIÓN

PROVINCIA PONTEVEDRA

CONCELLO NIGRÁN

PARROQUIA

NÚCLEO / LUGAR

REFERENCIA CATASTRAL 54035A03909022

X: 514566,53 Y: 4665746,70
COORDENADAS U.T.M. Huso 29N ETRS89

DATOS IDENTIFICATIVOS

ZONA DOMINIO PÚBLICO MARÍTIMO TERRESTRE

CLASIFICACIÓN BEN CATALOGADO

CATEGORÍA SITIO ARQUEOLÓXICO

PLANEAMIENTO DIRECCIÓN XERAL DE PATRIMONIO CULTURAL

FICHA AC36035008

ARQUEOLÓXICO TIPO ZONA ARQUEOLÓXICA

ELEMENTO OTROS

NIVEL DE PROTECCIÓN GRAO III

GRADO DE CONSERVACIÓN SIN DATO

USOS ORIXINAIS SIN USO



En ausencia de delimitación ou contorno, adoptaranse os definidos na ficha de planeamento

DELIMITACIÓN / CONTORNO DE PROTECCIÓN

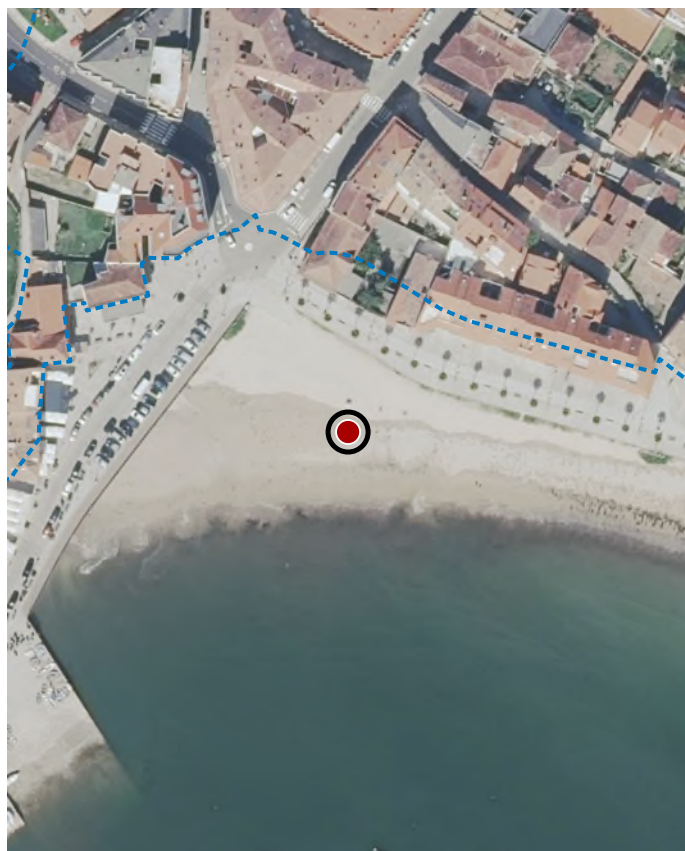

ORTOFOTOGRAFÍA PNOA 2023

1:2.000

As intervencións deberán contar coa autorización da administración competente, segundo o disposto nos artigos 39, 45 e 46 da LPCG. Estas poderán condicionarse coas cautelas arqueolóxicas que se consideren necesarias.

DELIMITACIÓN DO BEN

CATÁLOGO DE BENS DE VALOR CULTURAL NO LITORAL

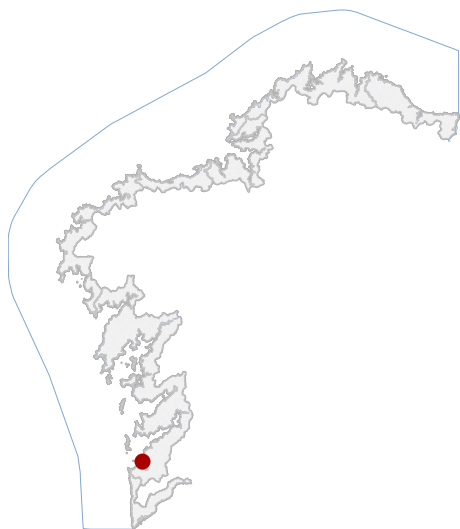

LOCALIZACIÓN

PROVINCIA PONTEVEDRA

CONCELLO NIGRÁN

PARROQUIA

NÚCLEO / LUGAR

REFERENCIA CATASTRAL 54035A03909022

X: 514535,53 Y: 4665756,70
COORDENADAS U.T.M. Huso 29N ETRS89

DATOS IDENTIFICATIVOS

ZONA DOMINIO PÚBLICO MARÍTIMO TERRESTRE

CLASIFICACIÓN BEN CATALOGADO

CATEGORÍA SITIO ARQUEOLÓXICO

PLANEAMIENTO DIRECCIÓN XERAL DE PATRIMONIO CULTURAL

FICHA AC36035009

ARQUEOLÓXICO TIPO ZONA ARQUEOLÓXICA

ELEMENTO OTROS

NIVEL DE PROTECCIÓN GRAO III

GRADO DE CONSERVACIÓN SIN DATO

USOS ORIXINAIS SIN USO



En ausencia de delimitación ou contorno, adoptaranse os definidos na ficha de planeamento

DELIMITACIÓN / CONTORNO DE PROTECCIÓN

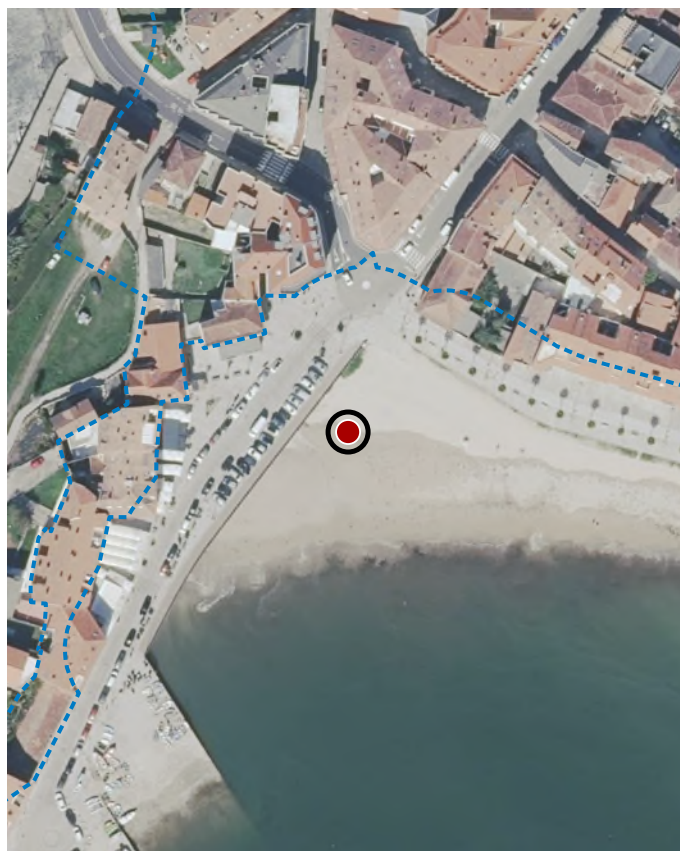

ORTOFOTOGRAFÍA PNOA 2023

1:2.000

As intervencións deberán contar coa autorización da administración competente, segundo o disposto nos artigos 39, 45 e 46 da LPCG. Estas poderán condicionarse coas cautelas arqueolóxicas que se consideren necesarias.

DELIMITACIÓN DO BEN

CATÁLOGO DE BENS DE VALOR CULTURAL NO LITORAL

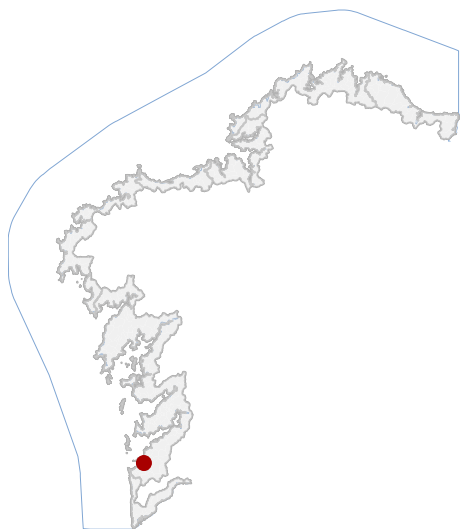

LOCALIZACIÓN

PROVINCIA	PONTEVEDRA
CONCELLO	NIGRÁN
PARROQUIA	NIGRÁN (SAN FIZ)
NÚCLEO / LUGAR	CANIDO
REFERENCIA CATASTRAL	54035A05409004
X: 515182,28	Y: 4665086,65
COORDENADAS	U.T.M. Huso 29N ETRS89

DATOS IDENTIFICATIVOS

ZONA	SERVIDUME
CLASIFICACIÓN	BEN CATALOGADO
CATEGORÍA	MONUMENTO
PLANEAMIENTO	NORMAS SUBSIDIARIAS DE PLANEAMENTO
FICHA	3_FO_03
ETNOLÓXICO TIPO	FONTES SUBTIPO
ELEMENTO	FONTE
NIVEL DE PROTECCIÓN	ESTRUTURAL
GRADO DE CONSERVACIÓN	ÓPTIMO
USOS ORIXINAIS	DOTACIONAL

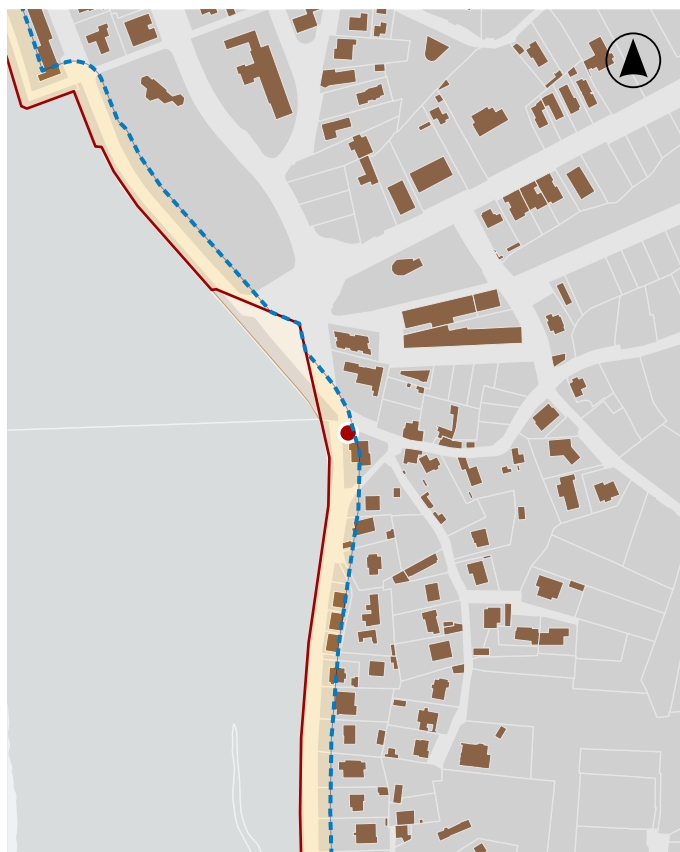

En ausencia de delimitación ou contorno, adoptaranse os definidos na ficha de planeamento

DELIMITACIÓN / CONTORNO DE PROTECCIÓN

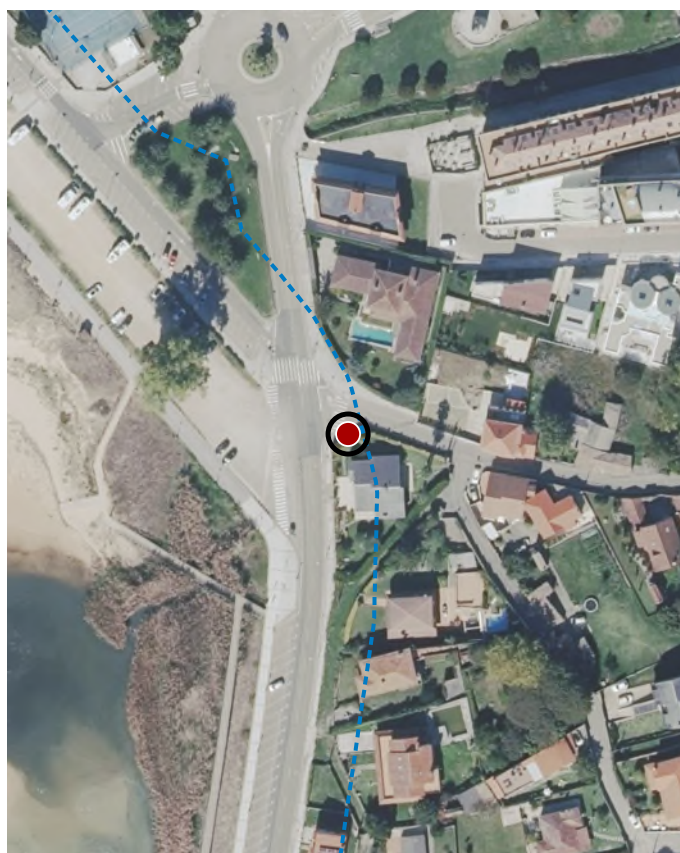

ORTOFOTOGRAFÍA PNOA 2023

1:2.000

Investigación, Valorización, Mantemento, Conservación, Consolidación, Restauración, Rehabilitación, Reestruturación parcial, puntual, Ampliación planta e altura, Reconstrución excepcional.

ACTUACIÓNS

CATÁLOGO DE BENS DE VALOR CULTURAL NO LITORAL

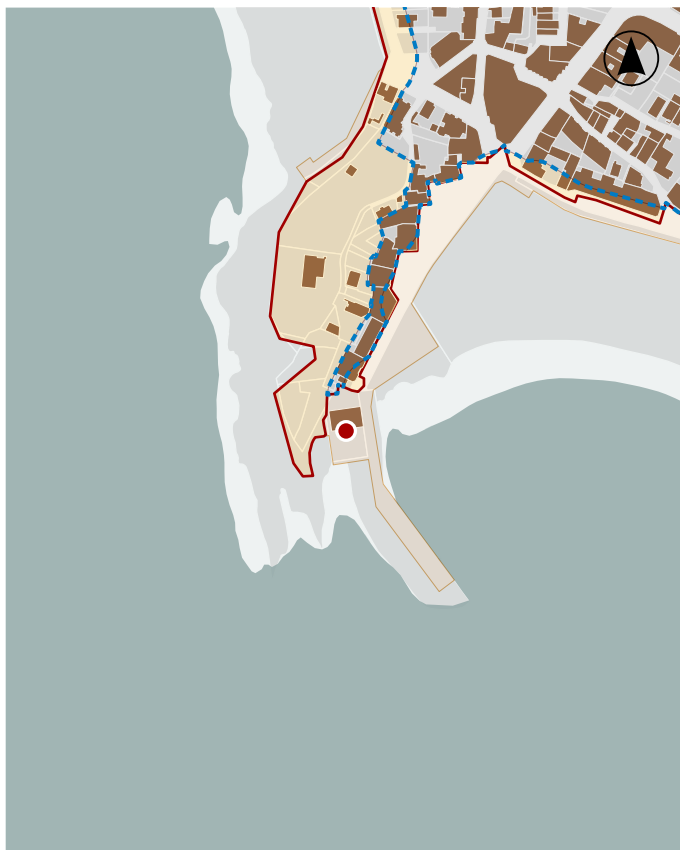
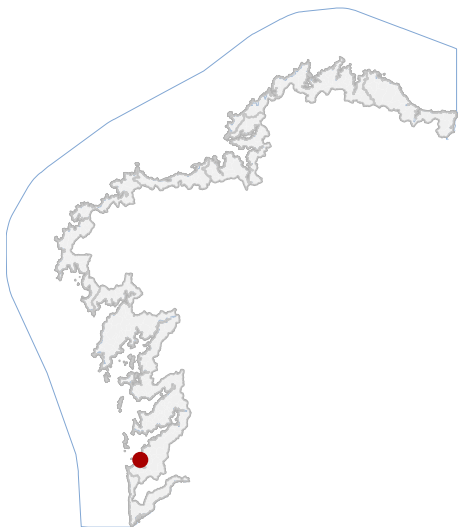

En ausencia de delimitación ou contorno, adoptaranse os definidos na ficha de planeamento

LOCALIZACIÓN

PROVINCIA PONTEVEDRA

CONCELLO NIGRÁN

PARROQUIA PANXÓN (SAN XOÁN)

NÚCLEO / LUGAR PANXÓN

REFERENCIA CATASTRAL 4660018NG1645N

X: 514437,39 Y: 4665615,24
 COORDENADAS U.T.M. Huso 29N ETRS89

DATOS IDENTIFICATIVOS

ZONA DOMINIO PÚBLICO MARÍTIMO TERRESTRE

CLASIFICACIÓN BEN CATALOGADO

CATEGORÍA MONUMENTO

PLANEAMIENTO NORMAS SUBSIDIARIAS DE PLANEAMENTO

FICHA 4_ACC_07

ARQUITECTÓNICO CIVIL

TIPO SUBTIPO

ELEMENTO CLUBE NÁUTICO

NIVEL DE PROTECCIÓN AMBIENTAL

GRADO DE CONSERVACIÓN ACEPTABLE

USOS ORIXINAIS DOTACIONAL

DELIMITACIÓN / CONTORNO DE PROTECCIÓN



ORTOFOTOGRAFÍA PNOA 2023

1:2.000

Investigación, Valorización, Mantenimento, Conservación, Consolidación, Restauración, Rehabilitación, Reestruturación, Ampliación.

ACTUACIÓNS

CATÁLOGO DE BENS DE VALOR CULTURAL NO LITORAL

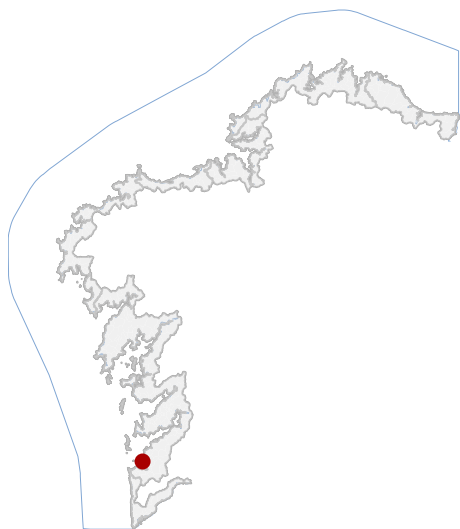

LOCALIZACIÓN

PROVINCIA PONTEVEDRA

CONCELLO NIGRÁN

PARROQUIA PANXÓN (SAN XOÁN)

NÚCLEO / LUGAR PANXÓN

REFERENCIA CATASTRAL 4760008NG1646S

X: 514566,29 Y: 4665786,20

COORDENADAS U.T.M. Huso 29N ETRS89

DATOS IDENTIFICATIVOS

ZONA SERVIDUME

CLASIFICACIÓN BEN CATALOGADO

CATEGORÍA MONUMENTO

PLANEAMIENTO NORMAS SUBSIDIARIAS DE PLANEAMENTO

FICHA 4_ACC_08

ARQUITECTÓNICO CIVIL

TIPO SUBTIPO

ELEMENTO CASA

NIVEL DE PROTECCIÓN AMBIENTAL

GRADO DE CONSERVACIÓN ACEPTABLE

USOS ORIXINAIS RESIDENCIAL



En ausencia de delimitación ou contorno, adoptaranse os definidos na ficha de planeamento

DELIMITACIÓN / CONTORNO DE PROTECCIÓN

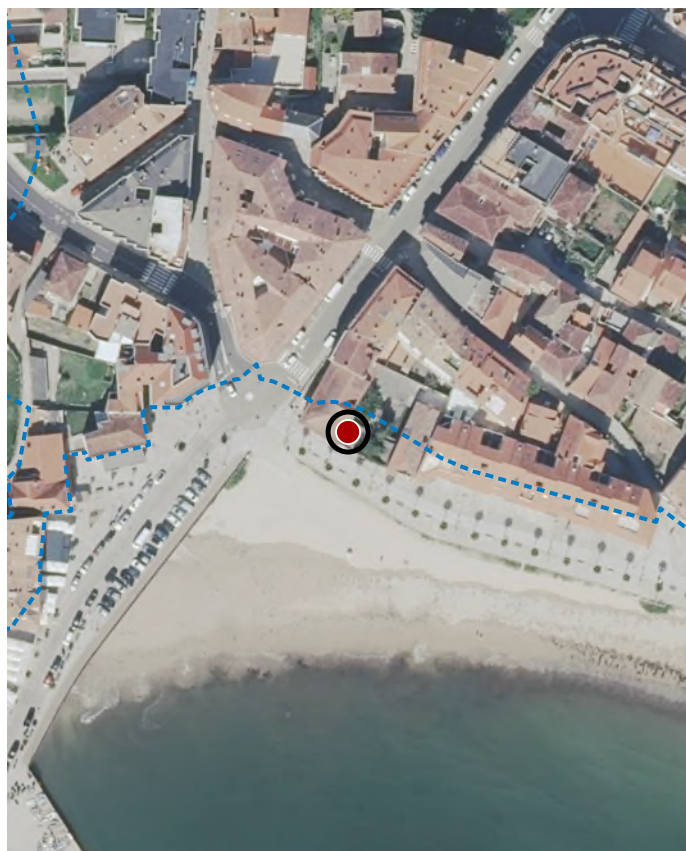

ORTOFOTOGRAFÍA PNOA 2023

1:2.000

Investigación, Valorización, Mantemento, Conservación, Consolidación, Restauración, Rehabilitación, Reestruturación, Ampliación.

ACTUACIÓNS

CATÁLOGO DE BENS DE VALOR CULTURAL NO LITORAL

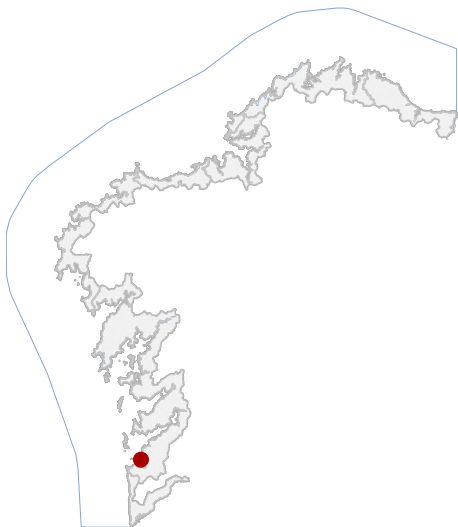

LOCALIZACIÓN

PROVINCIA PONTEVEDRA

CONCELLO NIGRÁN

PARROQUIA PANXÓN (SAN XOÁN)

NÚCLEO / LUGAR PANXÓN

REFERENCIA CATASTRAL 4859705NG1645N

X: 514747,78 Y: 4665721,59
COORDENADAS U.T.M. Huso 29N ETRS89

DATOS IDENTIFICATIVOS

ZONA SERVIDUME

CLASIFICACIÓN BEN CATALOGADO

CATEGORÍA MONUMENTO

PLANEAMIENTO NORMAS SUBSIDIARIAS DE PLANEAMENTO

FICHA 4_ACC_013

ARQUITECTÓNICO TIPO CIVIL

ELEMENTO CASA

NIVEL DE PROTECCIÓN AMBIENTAL

GRADO DE CONSERVACIÓN ACEPTABLE

USOS ORIXINAIS RESIDENCIAL

USOS ORIXINAIS



En ausencia de delimitación ou contorno, adoptaranse os definidos na ficha de planeamento

DELIMITACIÓN / CONTORNO DE PROTECCIÓN

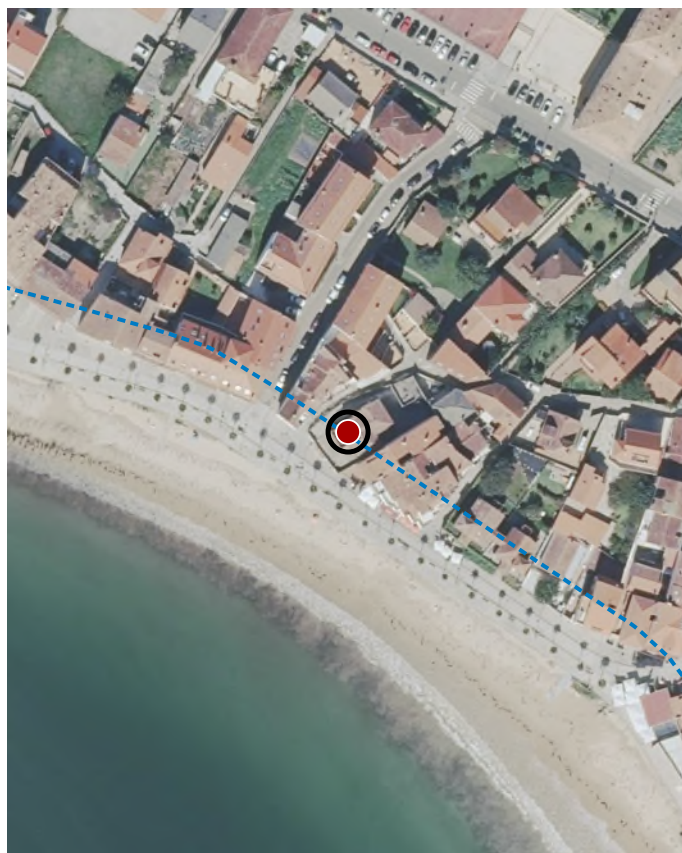

ORTOFOTOGRAFÍA PNOA 2023

1:2.000

Investigación, Valorización, Mantemento, Conservación, Consolidación, Restauración, Rehabilitación, Reestruturación, Ampliación.

ACTUACIÓNS

CATÁLOGO DE BENS DE VALOR CULTURAL NO LITORAL

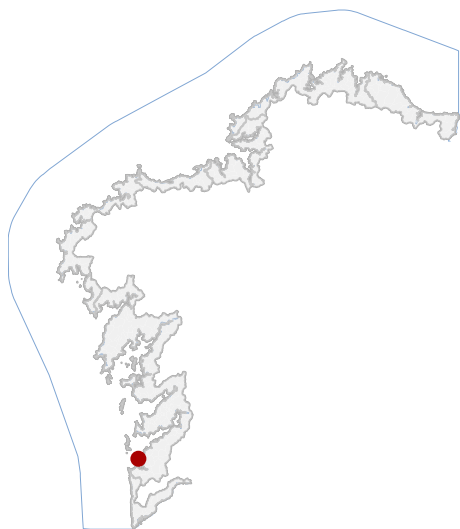

LOCALIZACIÓN

PROVINCIA PONTEVEDRA

CONCELLO NIGRÁN

PARROQUIA PANXÓN (SAN XOÁN)

NÚCLEO / LUGAR A XERMAÑA

REFERENCIA CATASTRAL 54035A02100032

X: 512652,09 Y: 4667044,84

COORDENADAS U.T.M. Huso 29N ETRS89

DATOS IDENTIFICATIVOS

ZONA SERVIDUME

CLASIFICACIÓN BEN CATALOGADO

CATEGORÍA MONUMENTO

PLANEAMIENTO NORMAS SUBSIDIARIAS DE PLANEAMENTO

FICHA 4_FO_04

ETNOLÓXICO TIPO FONTES

ELEMENTO FONTE

NIVEL DE PROTECCIÓN ESTRUTURAL

GRADO DE CONSERVACIÓN MOI DEFICIENTE

USOS ORIXINAIS DOTACIONAL

USOS ORIXINAIS



En ausencia de delimitación ou contorno, adoptaranse os definidos na ficha de planeamento

DELIMITACIÓN / CONTORNO DE PROTECCIÓN

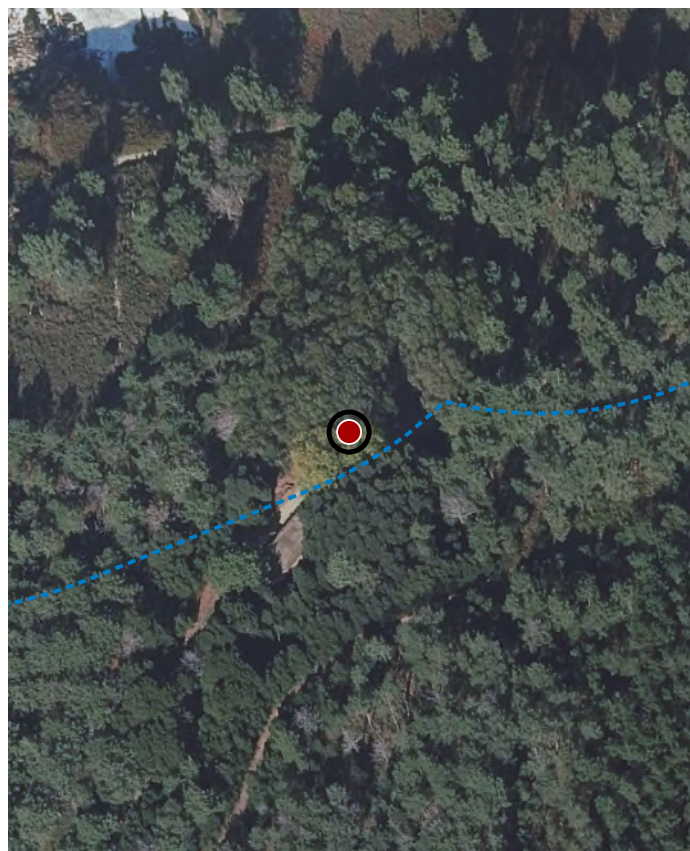

ORTOFOTOGRAFÍA PNOA 2023

1:2.000

Investigación, Valorización, Mantemento, Conservación, Consolidación, Restauración, Rehabilitación, Reestruturación parcial, puntual, Ampliación planta e altura, Reconstrución excepcional.

ACTUACIÓNS

CATÁLOGO DE BENS DE VALOR CULTURAL NO LITORAL

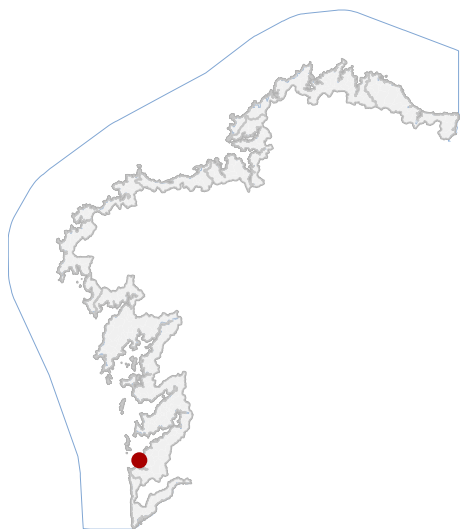

LOCALIZACIÓN

PROVINCIA PONTEVEDRA

CONCELLO NIGRÁN

PARROQUIA PANXÓN (SAN XOÁN)

NÚCLEO / LUGAR A XERMAÑA

REFERENCIA CATASTRAL 54035A02100050

X: 513078,94 Y: 4666339,67
COORDENADAS U.T.M. Huso 29N ETRS89

DATOS IDENTIFICATIVOS

ZONA SERVIDUME

CLASIFICACIÓN BEN CATALOGADO

CATEGORÍA MONUMENTO

PLANEAMIENTO NORMAS SUBSIDIARIAS DE PLANEAMENTO

FICHA 4_FO_05

ETNOLÓXICO LAVADOIROS
TIPO SUBTIPO

ELEMENTO FONTE/LAVADOIRO

NIVEL DE PROTECCIÓN ESTRUTURAL

GRADO DE CONSERVACIÓN ACEPTABLE

USOS ORIXINAIS DOTACIONAL

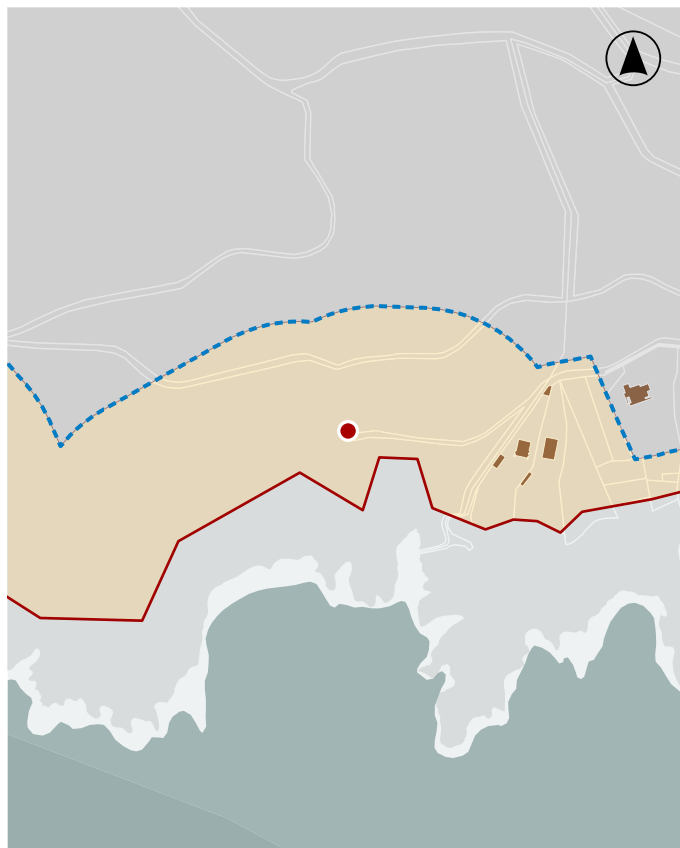

En ausencia de delimitación ou contorno, adoptaranse os definidos na ficha de planeamento

DELIMITACIÓN / CONTORNO DE PROTECCIÓN



ORTOFOTOGRAFÍA PNOA 2023

Investigación, Valorización, Mantemento, Conservación, Consolidación, Restauración, Rehabilitación, Reestruturación parcial, puntual, Ampliación planta e altura, Reconstrución excepcional.

ACTUACIÓNS

CATÁLOGO DE BENS DE VALOR CULTURAL NO LITORAL

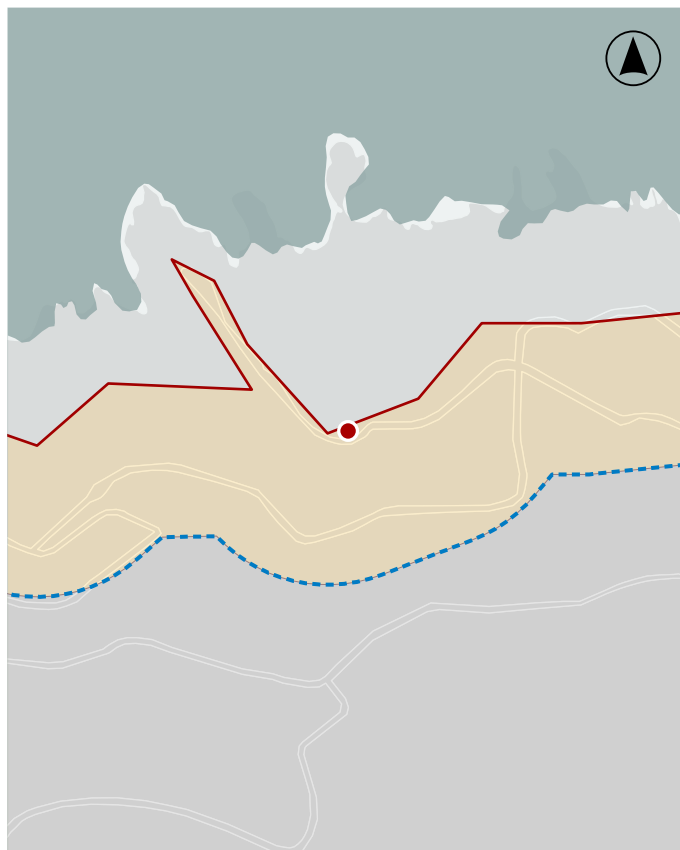
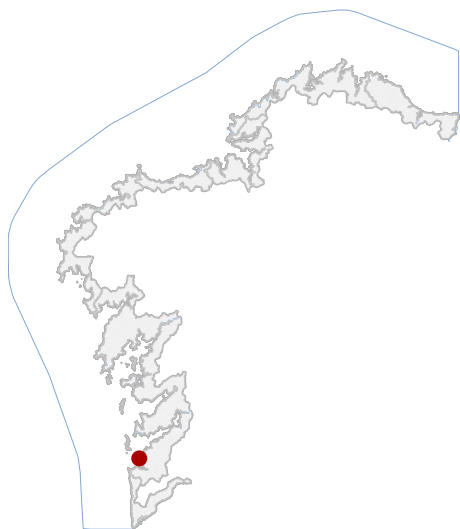

En ausencia de delimitación ou contorno, adoptaranse os definidos na ficha de planeamento

LOCALIZACIÓN

PROVINCIA PONTEVEDRA

CONCELLO NIGRÁN

PARROQUIA PANXÓN (SAN XOÁN)

NÚCLEO / LUGAR A XERMAÑA

REFERENCIA CATASTRAL 54035A02100001

X: 513058,12 Y: 4667194,39

COORDENADAS U.T.M. Huso 29N ETRS89

DATOS IDENTIFICATIVOS

ZONA SERVIDUME

CLASIFICACIÓN BEN CATALOGADO

CATEGORÍA MONUMENTO

PLANEAMIENTO NORMAS SUBSIDIARIAS DE PLANEAMENTO

FICHA 4_FO_06

ETNOLÓXICO TIPO FONTES

ELEMENTO FONTE

NIVEL DE PROTECCIÓN ESTRUTURAL

GRADO DE CONSERVACIÓN ACEPTABLE

USOS ORIXINAIS DOTACIONAL

DELIMITACIÓN / CONTORNO DE PROTECCIÓN

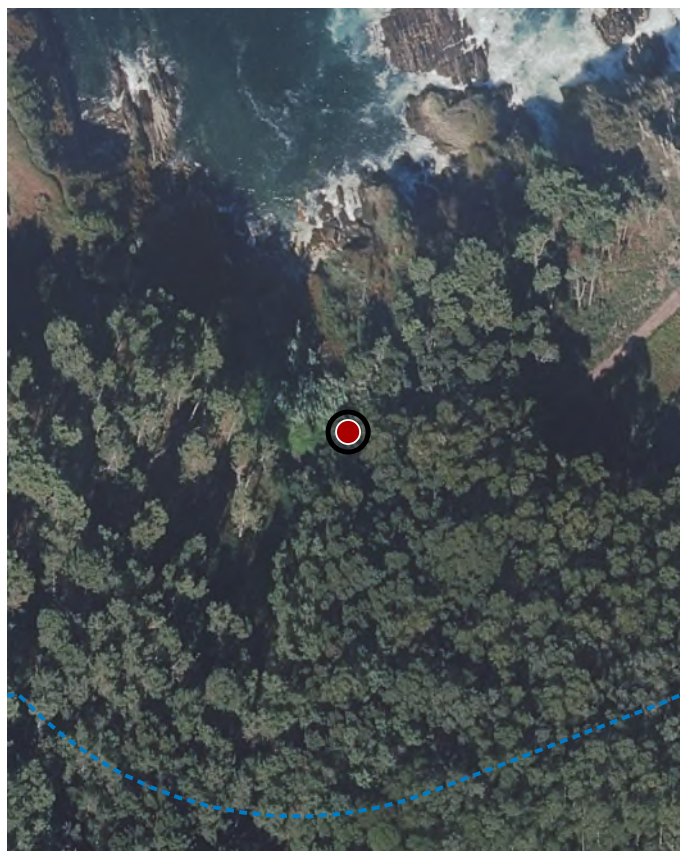

ORTOFOTOGRAFÍA PNOA 2023

1:2.000

Investigación, Valorización, Mantemento, Conservación, Consolidación, Restauración, Rehabilitación, Reestruturación parcial, puntual, Ampliación planta e altura, Reconstrución excepcional.

ACTUACIÓNS

CATÁLOGO DE BENS DE VALOR CULTURAL NO LITORAL

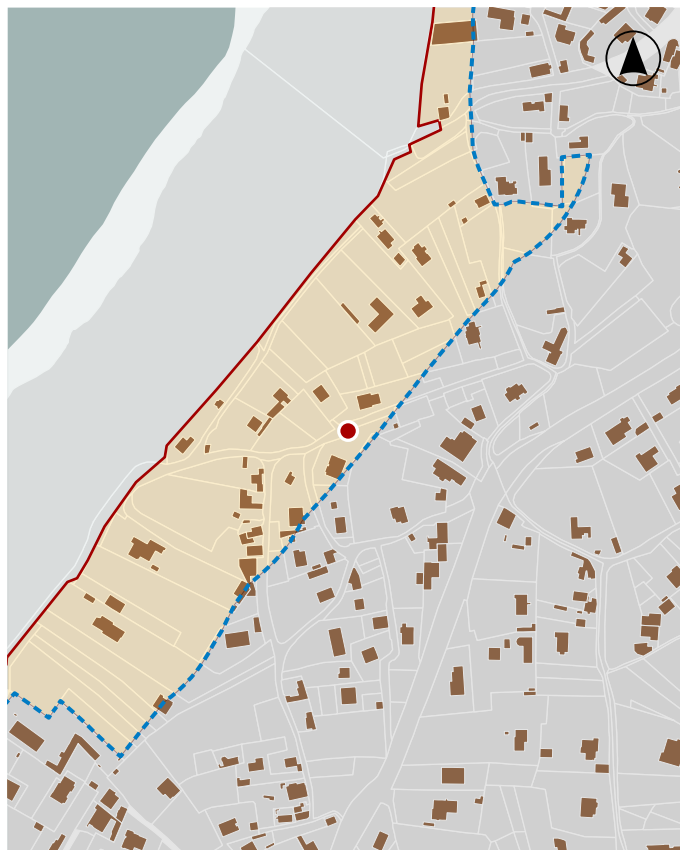
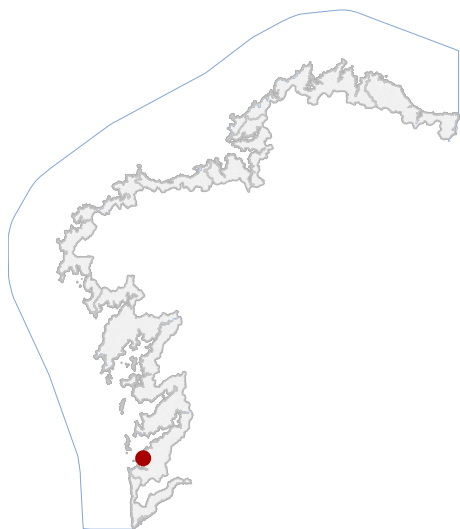

En ausencia de delimitación ou contorno, adoptaranse os definidos na ficha de planeamento

LOCALIZACIÓN

PROVINCIA PONTEVEDRA

CONCELLO NIGRÁN

PARROQUIA PANXÓN (SAN XOÁN)

NÚCLEO / LUGAR PANXÓN

REFERENCIA CATASTRAL 54035A01809015

X: 514851,48 Y: 4667258,01

COORDENADAS U.T.M. Huso 29N ETRS89

DATOS IDENTIFICATIVOS

ZONA SERVIDUME

CLASIFICACIÓN BEN CATALOGADO

CATEGORÍA MONUMENTO

PLANEAMIENTO NORMAS SUBSIDIARIAS DE PLANEAMENTO

FICHA 4_FO_09

ETNOLÓXICO LAVADOIROS

TIPO SUBTIPO

ELEMENTO FONTE/LAVADOIRO

NIVEL DE PROTECCIÓN INTEGRAL

GRADO DE CONSERVACIÓN ACEPTABLE

USOS ORIXINAIS DOTACIONAL

DELIMITACIÓN / CONTORNO DE PROTECCIÓN

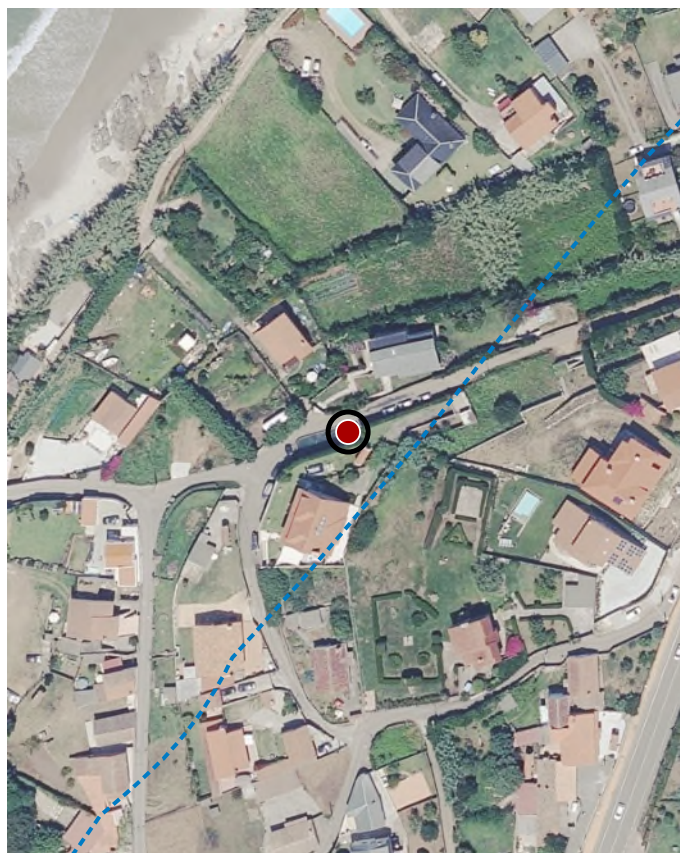

ORTOFOTOGRAFÍA PNOA 2023

1:2.000

Investigación, Valorización, Mantemento, Conservación, Consolidación, Restauración, Rehabilitación, Ampliación solo en planta, Reconstrucción excepcional.

ACTUACIÓNS

CATÁLOGO DE BENS DE VALOR CULTURAL NO LITORAL

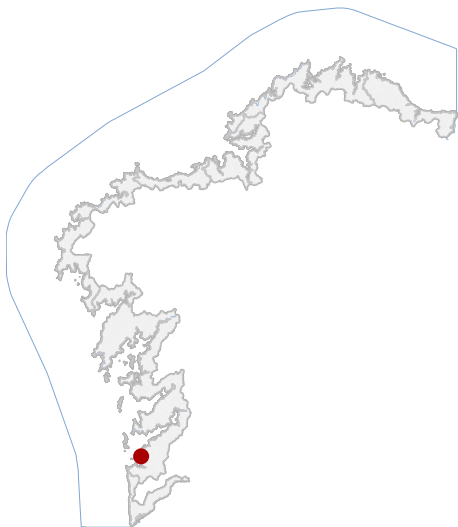

LOCALIZACIÓN

PROVINCIA	PONTEVEDRA
CONCELLO	NIGRÁN
PARROQUIA	PANXÓN (SAN XOÁN)
NÚCLEO / LUGAR	PARAVIÑAL
REFERENCIA CATASTRAL	54035A01800051
X: 514818,81	Y: 4667230,99
COORDENADAS	U.T.M. Huso 29N ETRS89

DATOS IDENTIFICATIVOS

ZONA	SERVIDUME
CLASIFICACIÓN	BEN CATALOGADO
CATEGORÍA	MONUMENTO
PLANEAMIENTO	NORMAS SUBSIDIARIAS DE PLANEAMENTO
FICHA	4_HO_041
ETNOLÓXICO TIPO	HÓRREO SUBTIPO
ELEMENTO	HÓRREO
NIVEL DE PROTECCIÓN	AMBIENTAL
GRADO DE CONSERVACIÓN	DEFICIENTE
USOS ORIXINAIS	AGROPECUARIO

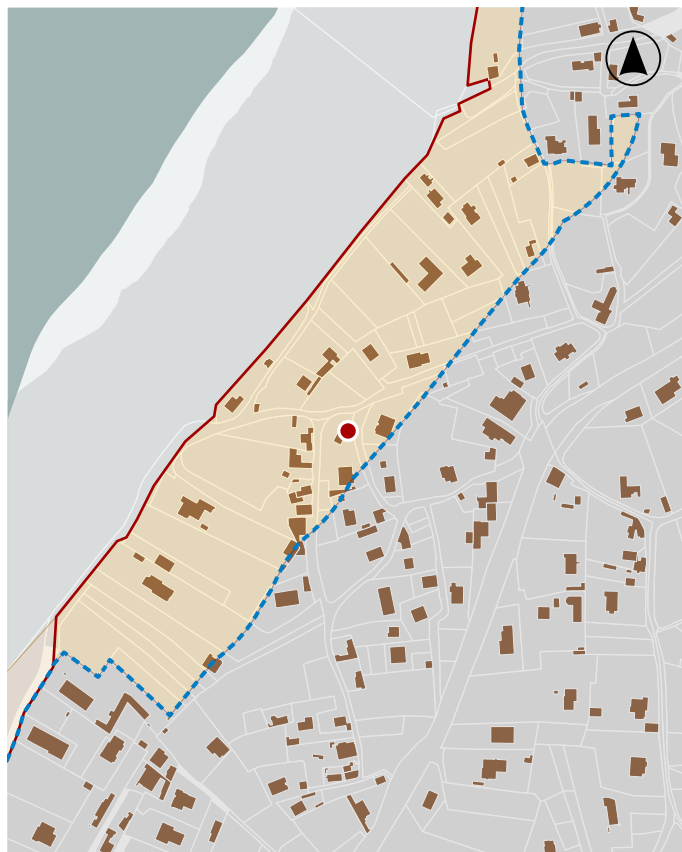

En ausencia de delimitación ou contorno, adoptaranse os definidos na ficha de planeamento

DELIMITACIÓN / CONTORNO DE PROTECCIÓN



ORTOFOTOGRAFÍA PNOA 2023

1:2.000

Investigación, Valorización, Mantemento, Conservación, Consolidación, Restauración, Rehabilitación, Reestruturación, Ampliación.

ACTUACIÓNS

CATÁLOGO DE BENS DE VALOR CULTURAL NO LITORAL

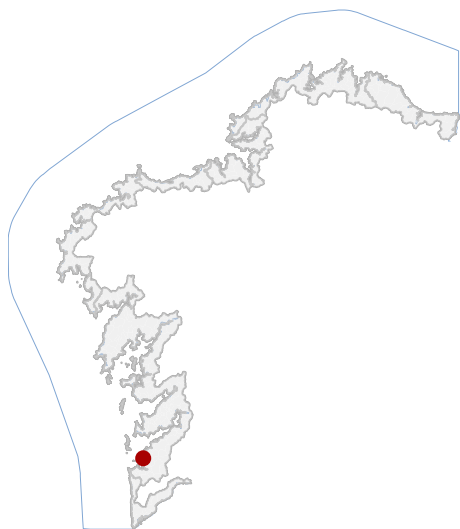

LOCALIZACIÓN

PROVINCIA PONTEVEDRA

CONCELLO NIGRÁN

PARROQUIA PANXÓN (SAN XOÁN)

NÚCLEO / LUGAR PARAVIÑAL

REFERENCIA CATASTRAL 54035A01800054

X: 514855,41 Y: 4667251,62
COORDENADAS U.T.M. Huso 29N ETRS89

DATOS IDENTIFICATIVOS

ZONA SERVIDUME

CLASIFICACIÓN BEN CATALOGADO

CATEGORÍA MONUMENTO

PLANEAMIENTO NORMAS SUBSIDIARIAS DE PLANEAMENTO

FICHA 4_HO_043

ETNOLÓXICO TIPO HÓRREO
SUBTIPO

ELEMENTO HÓRREO

NIVEL DE PROTECCIÓN AMBIENTAL

GRADO DE CONSERVACIÓN ACEPTABLE

USOS ORIXINAIS AGROPECUARIO

USOS ORIXINAIS

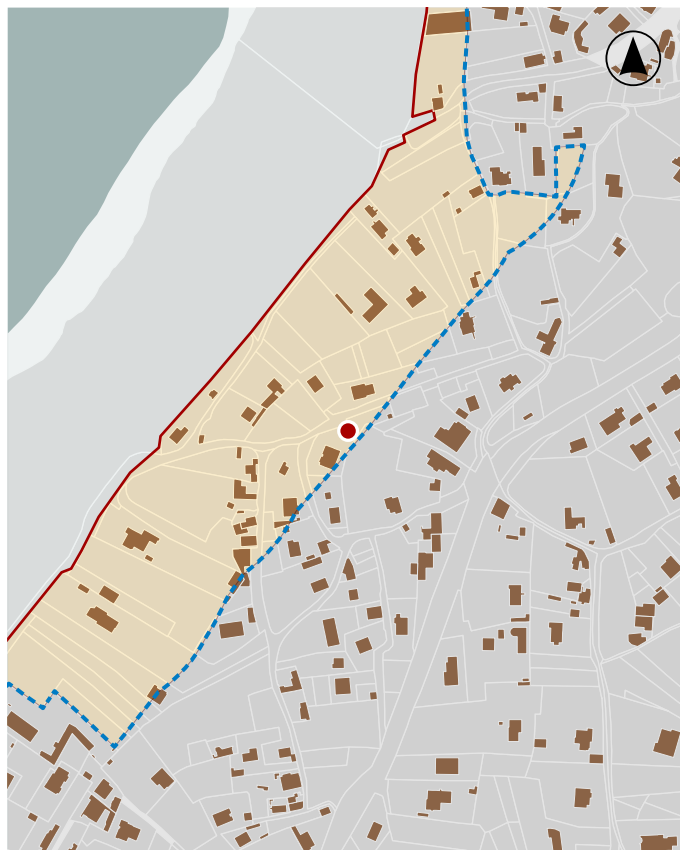

En ausencia de delimitación ou contorno, adoptaranse os definidos na ficha de planeamento

DELIMITACIÓN / CONTORNO DE PROTECCIÓN

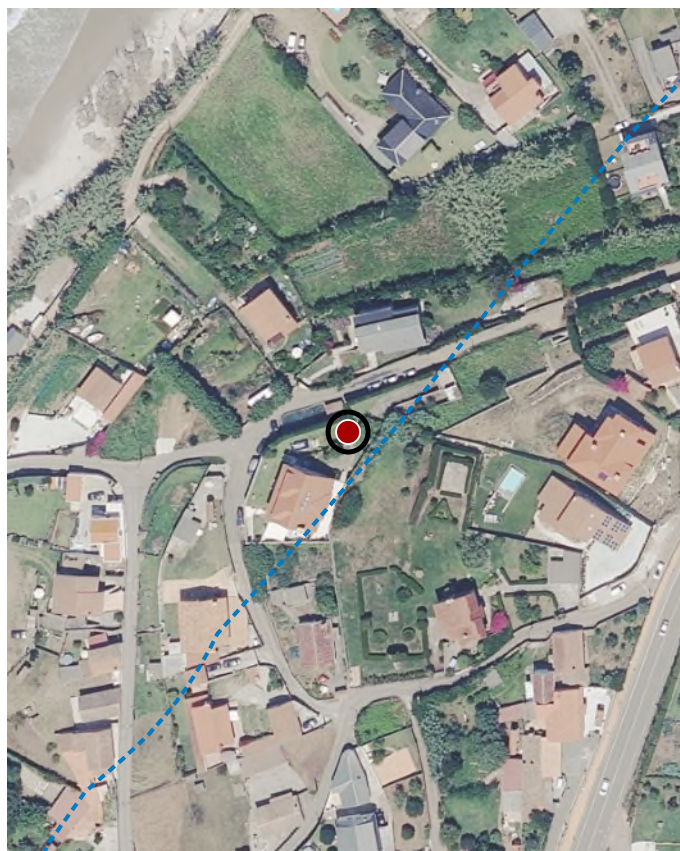

ORTOFOTOGRAFÍA PNOA 2023

1:2.000

Investigación, Valorización, Mantemento, Conservación, Consolidación, Restauración, Rehabilitación, Reestruturación, Ampliación.

ACTUACIÓNS

CATÁLOGO DE BENS DE VALOR CULTURAL NO LITORAL

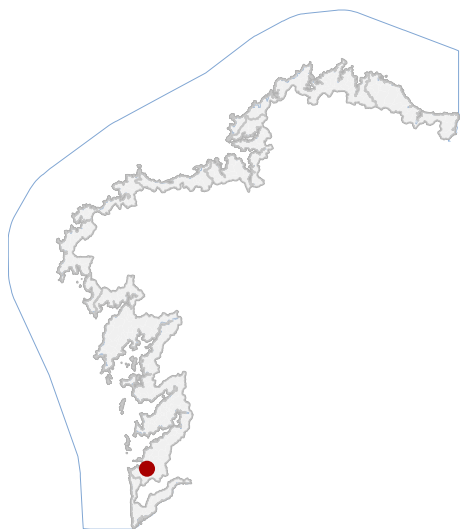

LOCALIZACIÓN

PROVINCIA PONTEVEDRA

CONCELLO NIGRÁN

PARROQUIA A RAMALLOSA (SAN PEDRO)

NÚCLEO / LUGAR A GOLADA

REFERENCIA CATASTRAL 54035A07500304

X: 516597,70 Y: 4662489,60
COORDENADAS U.T.M. Huso 29N ETRS89

DATOS IDENTIFICATIVOS

ZONA SERVIDUME

CLASIFICACIÓN BEN CATALOGADO

CATEGORÍA MONUMENTO

PLANEAMIENTO NORMAS SUBSIDIARIAS DE PLANEAMENTO

FICHA 7_ACC_01

ARQUITECTÓNICO CIVIL

TIPO SUBTIPO

ELEMENTO CASA

NIVEL DE PROTECCIÓN AMBIENTAL

GRADO DE CONSERVACIÓN ÓPTIMO

USOS ORIXINAIS RESIDENCIAL



En ausencia de delimitación ou contorno, adoptanse os definidos na ficha de planeamento

DELIMITACIÓN / CONTORNO DE PROTECCIÓN

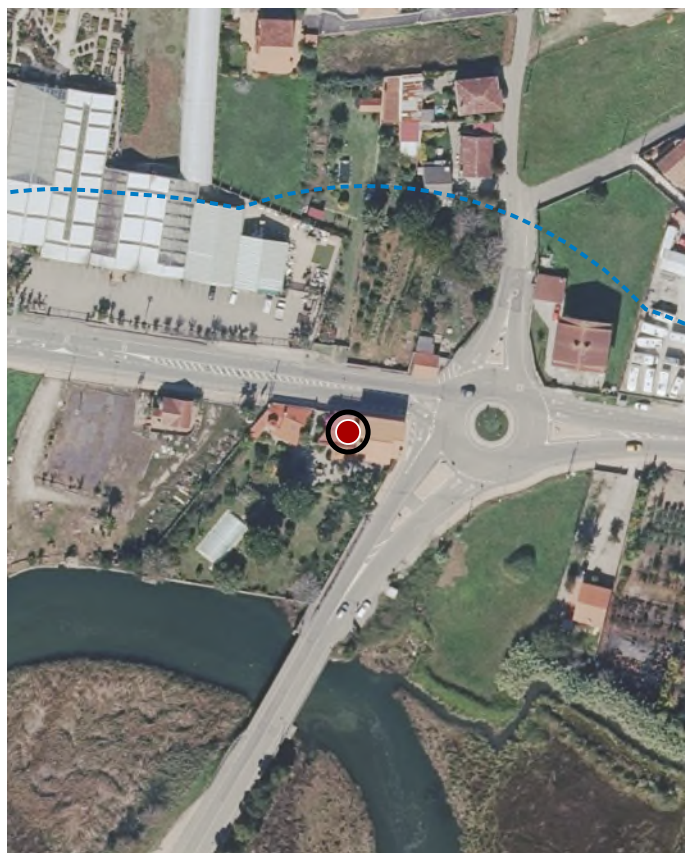

ORTOFOTOGRAFÍA PNOA 2023

1:2.000

Investigación, Valorización, Mantemento, Conservación, Consolidación, Restauración, Rehabilitación, Reestruturación, Ampliación.

ACTUACIÓNS

CATÁLOGO DE BENS DE VALOR CULTURAL NO LITORAL

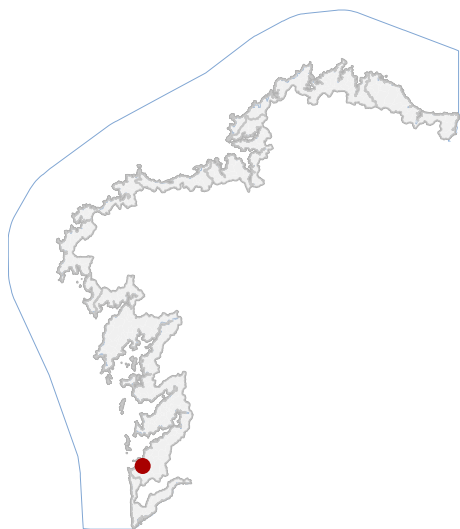

En ausencia de delimitación ou contorno, adoptaranse os definidos na ficha de planeamento

LOCALIZACIÓN

PROVINCIA PONTEVEDRA

CONCELLO NIGRÁN

PARROQUIA A RAMALLOSA (SAN PEDRO)

NÚCLEO / LUGAR MONTE LOURIDO

REFERENCIA CATASTRAL 479807NG1643N

X: 514614,37 Y: 4663733,67

COORDENADAS U.T.M. Huso 29N ETRS89

DATOS IDENTIFICATIVOS

ZONA SERVIDUME

CLASIFICACIÓN BEN CATALOGADO

CATEGORÍA MONUMENTO

PLANEAMIENTO NORMAS SUBSIDIARIAS DE PLANEAMENTO

FICHA 7_ACC_14

ARQUITECTÓNICO CIVIL

TIPO SUBTIPO

ELEMENTO CASA

NIVEL DE PROTECCIÓN AMBIENTAL

GRADO DE CONSERVACIÓN ÓPTIMO

USOS ORIXINAIS RESIDENCIAL

DELIMITACIÓN / CONTORNO DE PROTECCIÓN

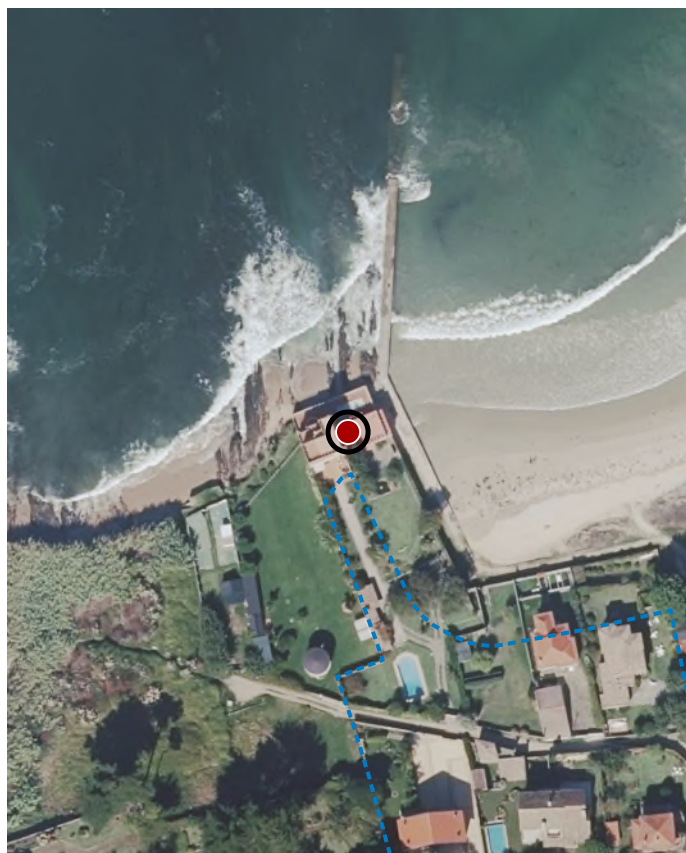

ORTOFOTOGRAFÍA PNOA 2023

1:2.000

Investigación, Valorización, Mantemento, Conservación, Consolidación, Restauración, Rehabilitación, Reestruturación, Ampliación.

ACTUACIÓNS

CATÁLOGO DE BENS DE VALOR CULTURAL NO LITORAL

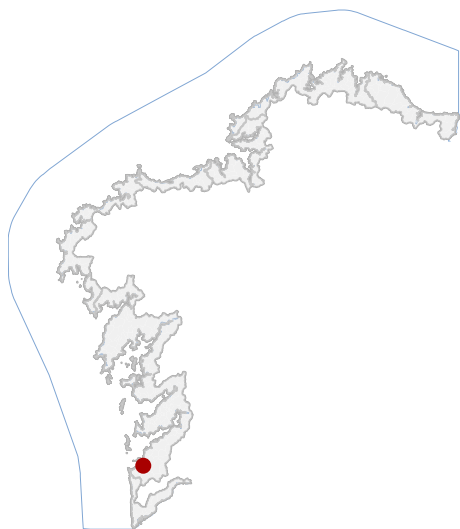

LOCALIZACIÓN

PROVINCIA PONTEVEDRA

CONCELLO NIGRÁN

PARROQUIA A RAMALLOSA (SAN PEDRO)

NÚCLEO / LUGAR PRAIA AMÉRICA

REFERENCIA CATASTRAL 54035A06800193

X: 514881,21 Y: 4663862,54
COORDENADAS U.T.M. Huso 29N ETRS89

DATOS IDENTIFICATIVOS

ZONA DOMINIO PÚBLICO MARÍTIMO TERRESTRE

CLASIFICACIÓN BEN CATALOGADO

CATEGORÍA MONUMENTO

PLANEAMIENTO NORMAS SUBSIDIARIAS DE PLANEAMENTO

FICHA 7_FO_10

ETNOLÓXICO TIPO FONTES

ELEMENTO FONTE

NIVEL DE PROTECCIÓN ESTRUTURAL

GRADO DE CONSERVACIÓN ÓPTIMO

USOS ORIXINAIS DOTACIONAL



En ausencia de delimitación ou contorno, adoptaranse os definidos na ficha de planeamento

DELIMITACIÓN / CONTORNO DE PROTECCIÓN

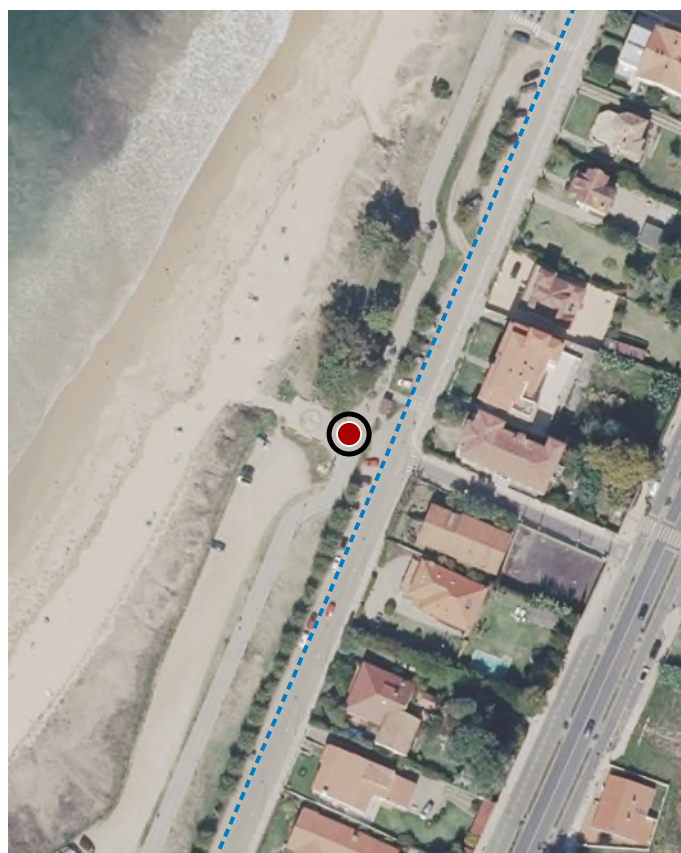

ORTOFOTOGRAFÍA PNOA 2023

1:2.000

Investigación, Valorización, Mantemento, Conservación, Consolidación, Restauración, Rehabilitación, Reestruturación parcial, puntual, Ampliación planta e altura, Reconstrución excepcional.

ACTUACIÓNS

CATÁLOGO DE BENS DE VALOR CULTURAL NO LITORAL

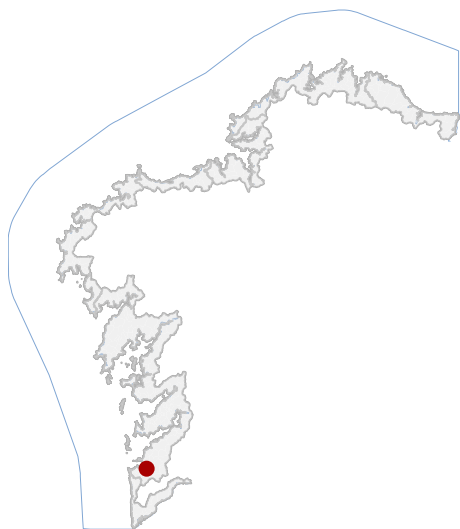

En ausencia de delimitación ou contorno, adoptaranse os definidos na ficha de planeamento

LOCALIZACIÓN

PROVINCIA PONTEVEDRA

CONCELLO NIGRÁN

PARROQUIA A RAMALLOSA (SAN PEDRO)

NÚCLEO / LUGAR A GOLADA

REFERENCIA CATASTRAL 54035A07500290

X: 516416,66 Y: 4662506,97
COORDENADAS U.T.M. Huso 29N ETRS89

DATOS IDENTIFICATIVOS

ZONA SERVIDUME

CLASIFICACIÓN BEN CATALOGADO

CATEGORÍA MONUMENTO

PLANEAMIENTO NORMAS SUBSIDIARIAS DE PLANEAMENTO

FICHA 7_HO_128

ETNOLÓXICO HÓRREO
TIPO SUBTIPO

ELEMENTO HÓRREO

NIVEL DE PROTECCIÓN AMBIENTAL

GRADO DE CONSERVACIÓN DEFICIENTE

USOS ORIXINAIS AGROPECUARIO

DELIMITACIÓN / CONTORNO DE PROTECCIÓN

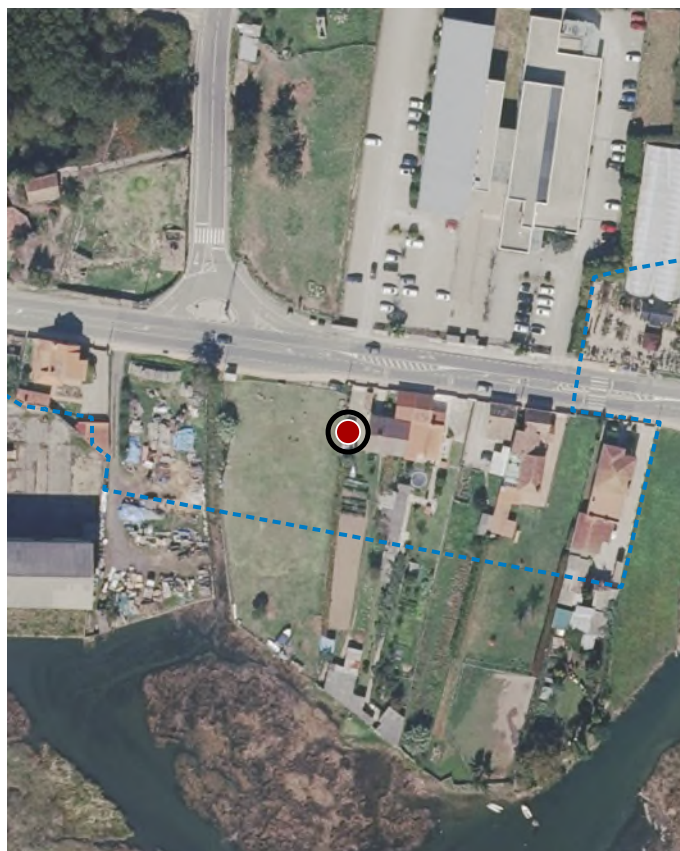

ORTOFOTOGRAFÍA PNOA 2023

1:2.000

Investigación, Valorización, Mantemento, Conservación, Consolidación, Restauración, Rehabilitación, Reestruturación, Ampliación.

ACTUACIÓNS

CATÁLOGO DE BENS DE VALOR CULTURAL NO LITORAL

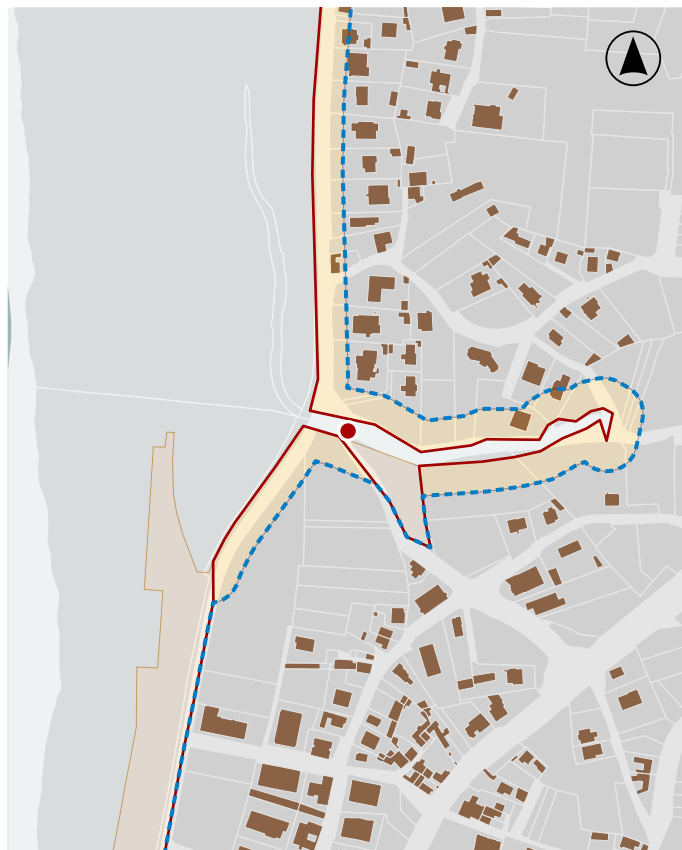
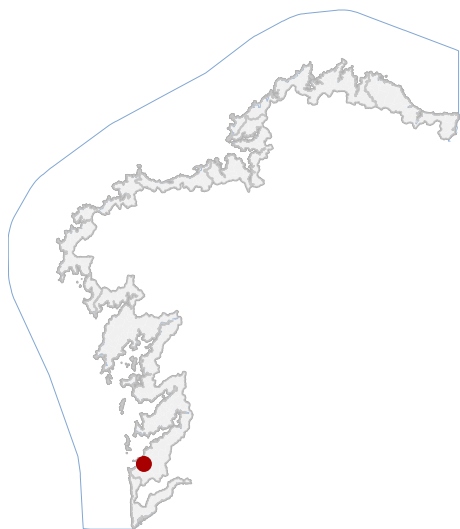

En ausencia de delimitación ou contorno, adoptaranse os definidos na ficha de planeamento

LOCALIZACIÓN

PROVINCIA **PONTEVEDRA**

CONCELLO **NIGRÁN**

PARROQUIA **A RAMALLOSA (SAN PEDRO)**

NÚCLEO / LUGAR **AREA**

REFERENCIA CATASTRAL **54035A05509006**

X: 515174,03 Y: 4664665,67

COORDENADAS U.T.M. Huso 29N ETRS89

DELIMITACIÓN / CONTORNO DE PROTECCIÓN

DATOS IDENTIFICATIVOS

ZONA **DOMINIO PÚBLICO MARÍTIMO TERRESTRE**

CLASIFICACIÓN **BEN CATALOGADO**

CATEGORÍA **MONUMENTO**

PLANEAMIENTO **NORMAS SUBSIDIARIAS DE PLANEAMENTO**

FICHA **7_PO_02**

ARQUITECTÓNICO **CIVIL**

TIPO **SUBTIPO**

ELEMENTO **PONTE**

NIVEL DE PROTECCIÓN **ESTRUTURAL**

GRADO DE CONSERVACIÓN **ACEPTABLE**

USOS ORIXINAIS **DOTACIONAL**

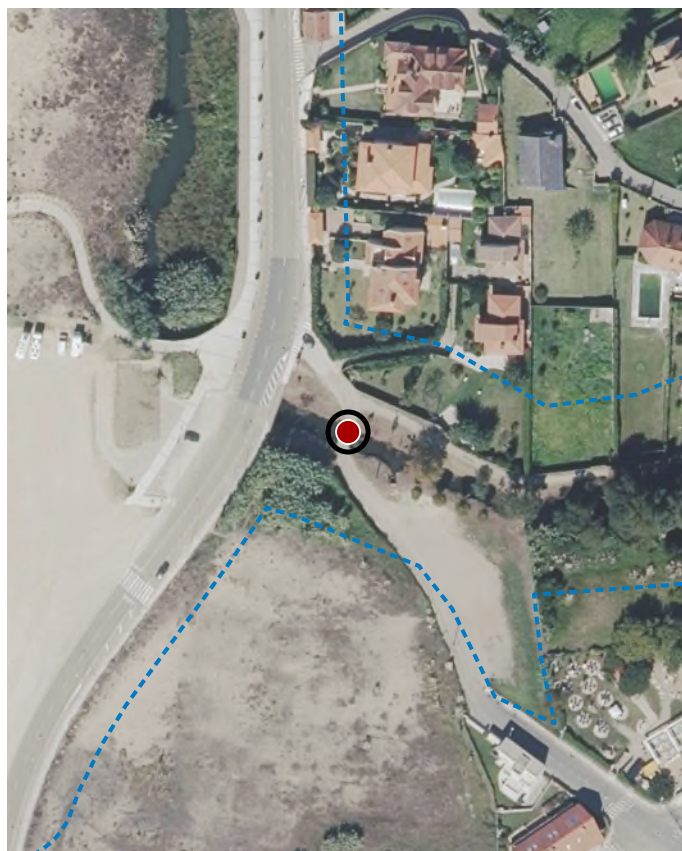

ORTOFOTOGRAFÍA PNOA 2023

1:2.000

Investigación, Valorización, Mantemento, Conservación, Consolidación, Restauración, Rehabilitación, Reestruturación parcial, puntual, Ampliación planta e altura, Reconstrución excepcional.

ACTUACIÓNS