

69 MEAÑO

CÓDIGO CONCELLO

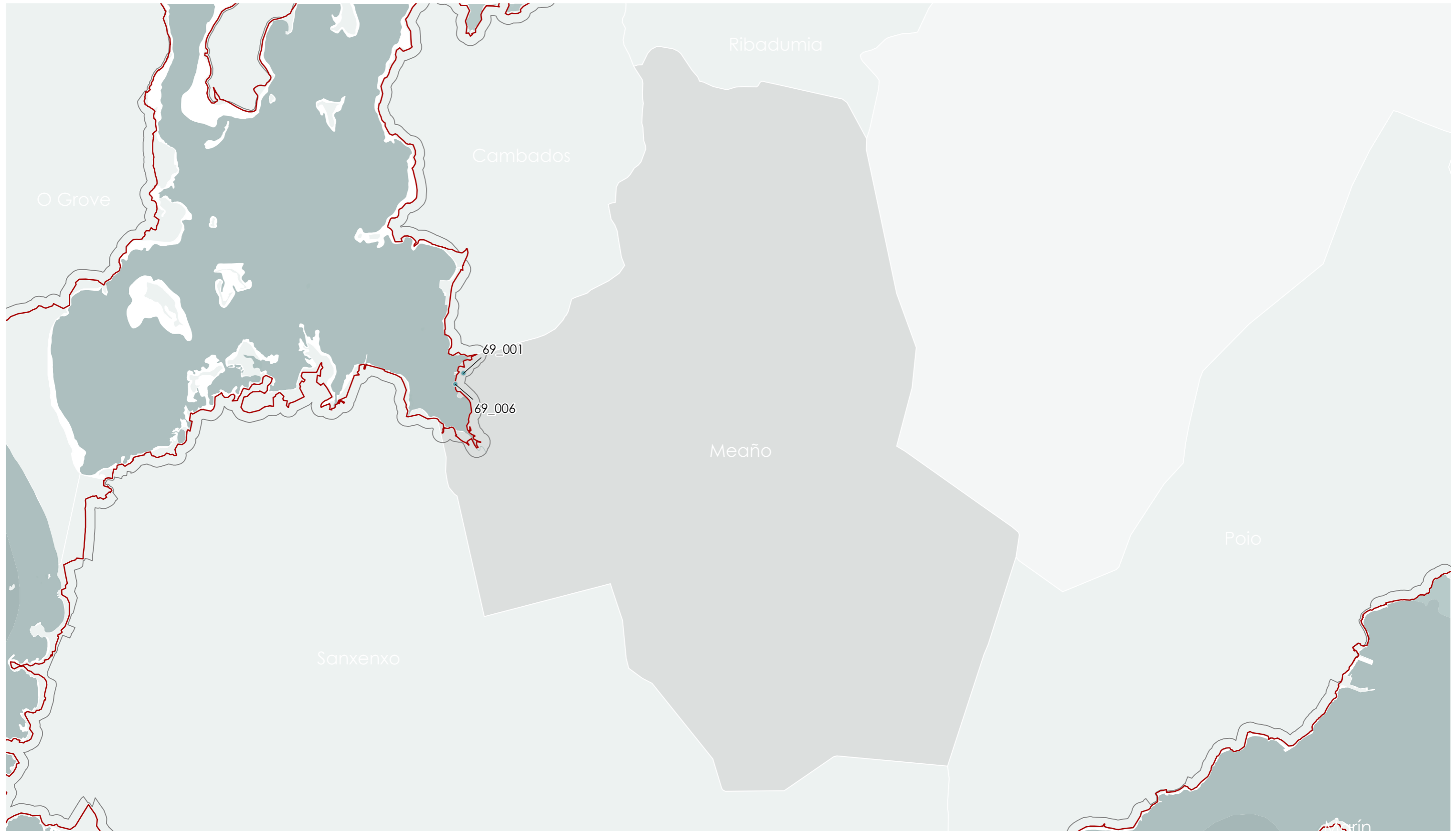

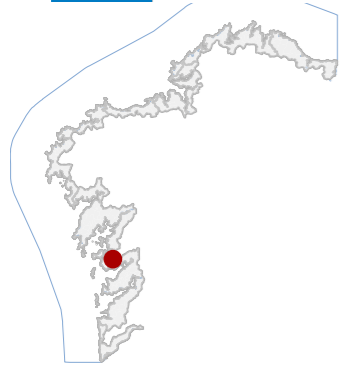

69 MEAÑO

CÓDIGO CONCELLO

Código	NOME
69_001	FÁBRICA DE LADRILLO
69_006	FORNO DA CHANCA

CATÁLOGO DE BENS DE VALOR CULTURAL NO LITORAL



DATOS IDENTIFICATIVOS

CLASIFICACIÓN: BEN CATALOGADO

CATEGORÍA: MONUMENTO

PLANEAMIENTO: PLAN BÁSICO AUTONÓMICO

FICHA:

INDUSTRIAL TIPO: ABASTECIMIENTO SUBTIPO

ELEMENTO: INSTALACIÓN INDUSTRIAL

NIVEL DE PROTECCIÓN: INTEGRAL

GRADO DE CONSERVACIÓN: DESFEITO

USOS ORIXINAIS

GLOBAL: INDUSTRIAL

DETALLADO: PRODUTIVO

ACTUACIÓNS

ESTRUCTURAL para a chimenea, INTEGRAL para o peirao e o muro de peche, e AMBIENTAL para as demais construcións

AUTORIZABLES

Priorizar conservación da chimenea, consolidación estrutural das fábricas murarias e restauración do peirao e muro litoral, con investigación histórica previa. Admiten rehabilitación e reestruturación, evitando perdas tipolóxicas.

POSTA EN VALOR

69_001
CÓDIGO INVENTARIO

FÁBRICA DE LADRILLO
DENOMINACIÓN

LOCALIZACIÓN

PROVINCIA: PONTEVEDRA

COMARCA COSTEIRA: RÍAS BAIXAS

CONCELLO: MEAÑO

SECTOR COSTEIRO: RÍA DE AROUSA

UNIDADE DE PAISAXE: ESTEIRO DE DENA

PARROQUIA: DENA (SANTA EULALIA)

NÚCLEO / LUGAR: SEIXIÑO, O

REFERENCIA CATASTRAL: 36027A01000013

ZONA: SERVIDUME

COORDENADAS: X: 514797,00 Y: 4700562,00
U.T.M. Huso 29N ETRS89

INVENTARIO

Conxunto industrial cerámico fundado en 1910 para fabricación de tella, ladrillo refractario, tubaxe de gres e material sanitario, hoxe sen uso produtivo. Emprega fábrica de ladrillo macizo con morteiro de cal e cemento, peirao e muros en cachotaría granítica, e chimenea troncocónica de ladrillo visto. Dispone en plataforma litoral con naves ortogonais e espazos abertos vinculados ao esteiro. Contexto da industrialización das Rías. Presenta ruína parcial das naves, perda de cubertas, erosión mariña no peirao, colonización vexetal e fisuración na fábrica, cun grao de conservación deficiente e risco estrutural puntual.

DESCRIPCIÓN

Naves rectangulares dunha planta, proporción alongada. Fachadas de ladrillo revocado e visto, ocos cegados e carpinterías perdidas. Estrutura muraria portante. Cuberta desaparecida. Singular destaca chimenea.

EDIFICACIÓN

Parcela irregular litoral, configurada en plataforma gañada ao esteiro, con fronte ao peirao e muro de contención. Limita con viario rural e solo agrícola, conectando directamente coas naves e coa chimenea.

PARCELA

Entorno rural costeiro de baixa densidade, con vivenda dispersa e explotación agrícola. A presenza de ruínas e naves auxiliares deturpa parcialmente a imaxe. Conxunto integrado na paisaxe do esteiro con arborado autóctono.

ENTORNO

Testemuño da industrialización cerámica no século XX, vinculado á economía local e ao transporte marítimo. A chimenea constitúe fito paisaxístico e identitario, con valor histórico, tipolóxico e memoria colectiva.

VALORES



DELIMITACIÓN / CONTORNO DE PROTECCIÓN

ORTOFOTOGRAFÍA PNOA 2023

Escala: 1:2.000

Escala: 1:5.000

IMAXES

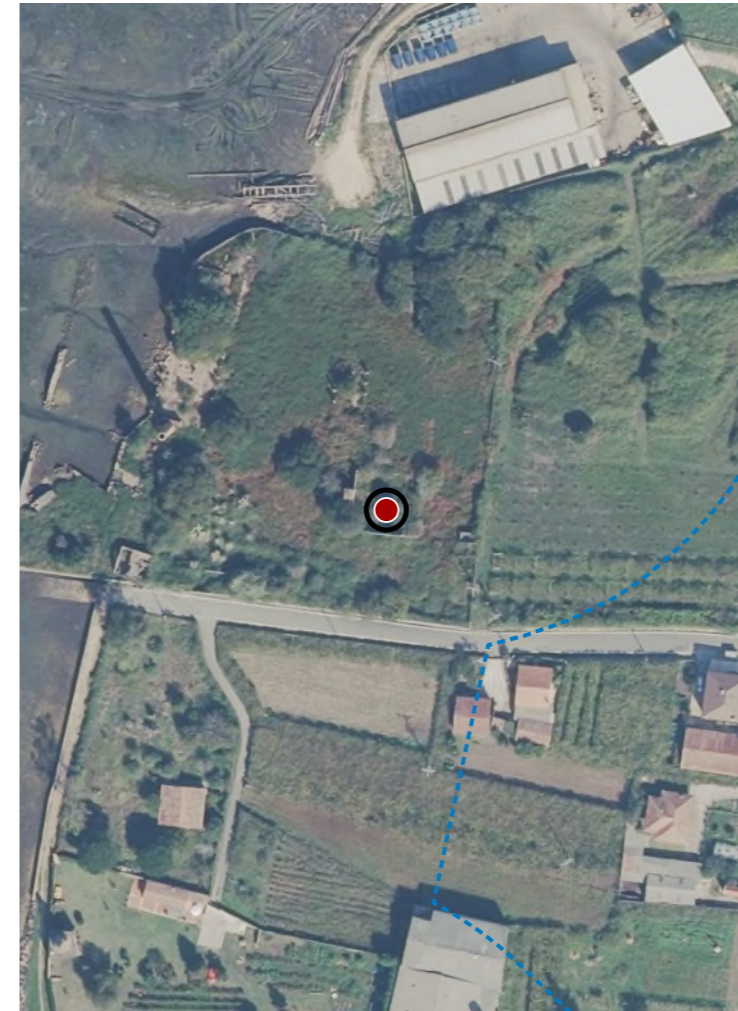

CATÁLOGO DE BENS DE VALOR CULTURAL NO LITORAL

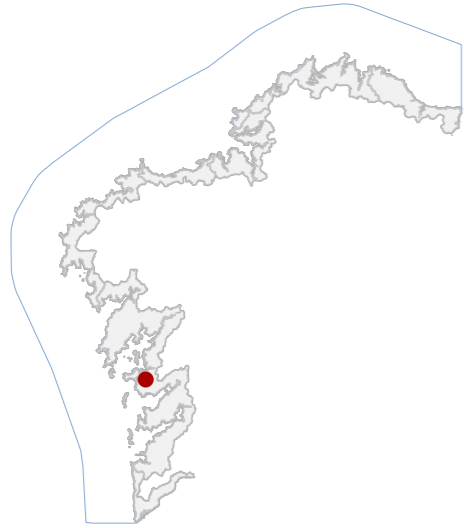

DATOS IDENTIFICATIVOS

CLASIFICACIÓN: BEN CATALOGADO

CATEGORÍA: MONUMENTO

PLANEAMIENTO: PLAN BÁSICO AUTONÓMICO

FICHA: INDUSTRIAL RECURSOS NATURAIS

TIPO: FORNO

ELEMENTO: ESTRUCTURAL

NIVEL DE PROTECCIÓN: ACEPTABLE

GRADO DE CONSERVACIÓN: ACEPTABLE

USOS ORIXINAIS

GLOBAL: INDUSTRIAL

DETALLADO: PRODUTIVO

ACTUACIÓNS

Investigación, Valorización, Mantemento, Conservación, Consolidación, Restauración, Rehabilitación, Reestruturación, Ampliación

AUTORIZABLES

Debe poñerse en valor a tipoloxía construtiva e o valor etnolóxico asociado á tradición cerámica. Así mesmo, a súa integración na paisaxe costeira da Ría de Arousa.

POSTA EN VALOR

69_006
CÓDIGO INVENTARIO

FORNO DA CHANCA
DENOMINACIÓN

LOCALIZACIÓN

PROVINCIA: PONTEVEDRA

COMARCA COSTEIRA: RÍAS BAIXAS

CONCELLO: MEAÑO

SECTOR COSTEIRO: RÍA DE AROUSA

UNIDADE DE PAISAXE: ESTEIRO DE DENA

PARROQUIA: DENA (SANTA EULALIA)

NÚCLEO / LUGAR: CHANCA, A

REFERENCIA CATASTRAL: 36027A01000026

ZONA: SERVIDUME

COORDENADAS: X: 514710,00 Y: 4700448,00
U.T.M. Huso 29N ETRS89

INVENTARIO

O Forno da Chanca pertenceu á antiga Telleira dos Seixiños ou de Juan Noya. Localízase á beira do esteiro da ría de Dena, nunha zona de abundancia de arxilas. Trátase dun forno de planta cadrada e estrutura tronco-piramidal parcialmente soterrada. Con base de cachotaría de granito e corpo superior de ladrillo macizo. Presenta dúas portas opostas, a de encañar e a de desencañar. No exterior do muro leste, ten uns chanzos de pedra que permiten o acceso á parte superior do forno, para que desde alí se puidera controlar o proceso de cocción. No interior, a cámara é cilíndrica, está revestida con ladrillo refractario e barro. Remata nunha cúpula realizada con ladrillo cunhas xanelas e cheminea central tamén executada en ladrillo.

DESCRIPCIÓN

Forno de planta troncopiramidal e estrutura tronco-piramidal, parcialmente soterrado. Con base de cachotaría de granito (cámara cilíndrica) e corpo superior de ladrillo macizo. Cuberto por cúpula con cheminea de ladrillo.

EDIFICACIÓN

Parcela litoral nunha área de chaira aluvial xunto ao esteiro da Chanca, con restos industriais asociados. Terreno de pendente suave e acceso directo por camiño rural.

PARCELA

Entorno rural-industrial costeiro de alto valor ambiental. A contorna conserva o carácter produtivo das telleiras e a relación funcional co medio mariño e os xacementos de arxila.

ENTORNO

O forno destaca pola súa integridade formal e como testemuño da produción cerámica artesanal. Constitúe un elemento emblemático da memoria industrial do esteiro.

VALORES



DELIMITACIÓN / CONTORNO DE PROTECCIÓN

ORTOFOTOGRAFÍA PNOA 2023

Escala: 1:2.000

Escala: 1:5.000

IMAXES

