

68 SANXENXO

CÓDIGO CONCELLO

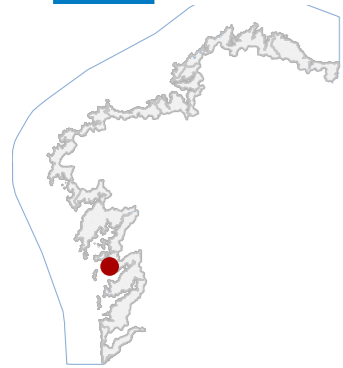



68 SANXENXO

CÓDIGO CONCELLO

Código	NOME
68_001	OUTEIRO DAS LAPAS
68_002	CASTRO E NECRÓPOLE DA LANZADA
68_003	CRUCEIRO DA LANZADA
68_004	TORRE DA LANZADA
68_005	CAPELA DA NOSA SEÑORA DA LANZADA
68_006	PUNTA FAXILDA
68_007	XACEMENTO INDETERMINADO DE PRAIA MAIOR
68_008	XACEMENTO INDETERMINADO DE PRAIA MAIO
68_009	CASTRO DE PUNTA DE ELMO
68_012	FESTIÑANZO
68_013	SALINAS DE VILALONGA
68_014	CASTRO DE PORTONOVO
68_015	MURO TÓMBOLO LANZADA

CATÁLOGO DE BENS DE VALOR CULTURAL NO LITORAL

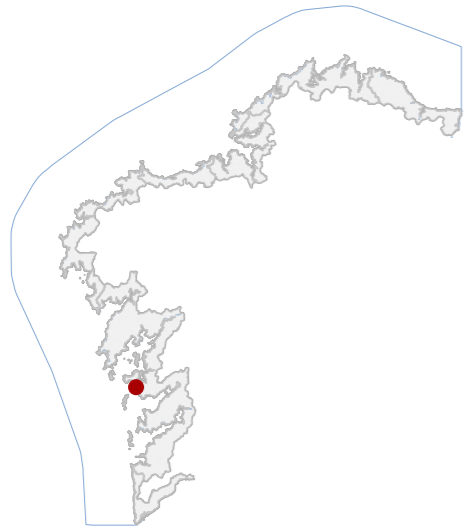

DATOS IDENTIFICATIVOS

CLASIFICACIÓN: BEN CATALOGADO

CATEGORÍA: SITIO ARQUEOLÓXICO

PLANEAMIENTO: PLAN XERAL DE ORDENACIÓN MUNICIPAL

FICHA: CSX00_3

XACEMENTO ARQUEOLÓXICO TIPO: XACEMENTO ARQUEOLÓXICO SUBTIPO

ELEMENTO: XACEMENTO

NIVEL DE PROTECCIÓN: GRAO II.1 / GRAO II.2

GRADO DE CONSERVACIÓN: ALTERADO

USOS ORIXINAIS

GLOBAL: SIN USO

DETALLADO

DELIMITACIÓN DO BEN

Con carácter xeral, tan só se permitirán actuacións encamiñadas á conservación, protección, consolidación, e investigación dos bens, con autorización previa da administración competente en materia de patrimonio cultural.

CONTORNO DO BEN

As intervencións deberán contar coa autorización da administración competente, segundo o disposto nos artigos 39, 45 e 46 da LPCG. Estas poderán condicionarse á avaliación do seu impacto arqueolóxico e paisaxístico.

CONTORNO DE PROTECCIÓN

68_001
CÓDIGO INVENTARIO

OUTEIRO DAS LAPAS
DENOMINACIÓN

LOCALIZACIÓN

PROVINCIA: PONTEVEDRA

COMARCA COSTEIRA: RÍAS BAIXAS

CONCELLO: SANXENXO

SECTOR COSTEIRO: RÍA DE AROUSA

UNIDADE DE PAISAXE: A LANZADA

PARROQUIA: NOALLA (SANTO ESTEVO)

NÚCLEO / LUGAR: LANZADA, A

REFERENCIA CATASTRAL: 36051A01909001

ZONA: DOMINIO PÚBLICO MARITIMO TERRESTRE

COORDENADAS: X: 510323,00 Y: 4697850,00
U.T.M. Huso 29N ETRS89

INVENTARIO

Forma topográfica elíptica, interpretada como posible recinto castrexo costeiro, con función defensiva e de control litoral, hoxe sen uso definido. Emprazado nun tómbolo parcialmente delimitado polo mar, presenta terraplén de acceso duns 2 m. Substrato granítico con afloramentos rochosos e solos areosos, sen estruturas visibles en superficie. Documentáronse materiais castrexos e galoicorromanos. Cronoloxía probable da Idade do Ferro con ocupación romana. Estado alterado por erosión mariña, dinámica eólica e tránsito peonil, con vexetación arbustiva dispersa.

DESCRIPCIÓN

Non existen edificacións asociadas nin restos estruturais emerxentes.

EDIFICACIÓN

Parcela de configuración irregular adaptada ao tómbolo litoral, delimitada naturalmente polo mar en case todo o perímetro. Uso actual como monte baixo e areal. Conexión terrestre polo istmo oriental, sen peches nin urbanización.

PARCELA

Entorno costeiro aberto, con praias e monte baixo, accesible por vía litoral próxima. Presenza de edificación turística dispersa. Alta visibilidade paisaxística e relación directa co conxunto arqueolóxico da Lanzada.

ENTORNO

Valor arqueolóxico potencial como enclave castrexo costeiro vinculado á Lanzada, con materiais da Idade do Ferro e época romana. Destaca polo dominio visual da ría e pola integración na paisaxe litoral.

VALORES



DELIMITACIÓN / CONTORNO DE PROTECCIÓN

ORTOFOTOGRAFÍA PNOA 2023

Escala: 1:2.000

HIPSOMÉTRICO

Escala: 1:5.000

Escala: 1:2.000

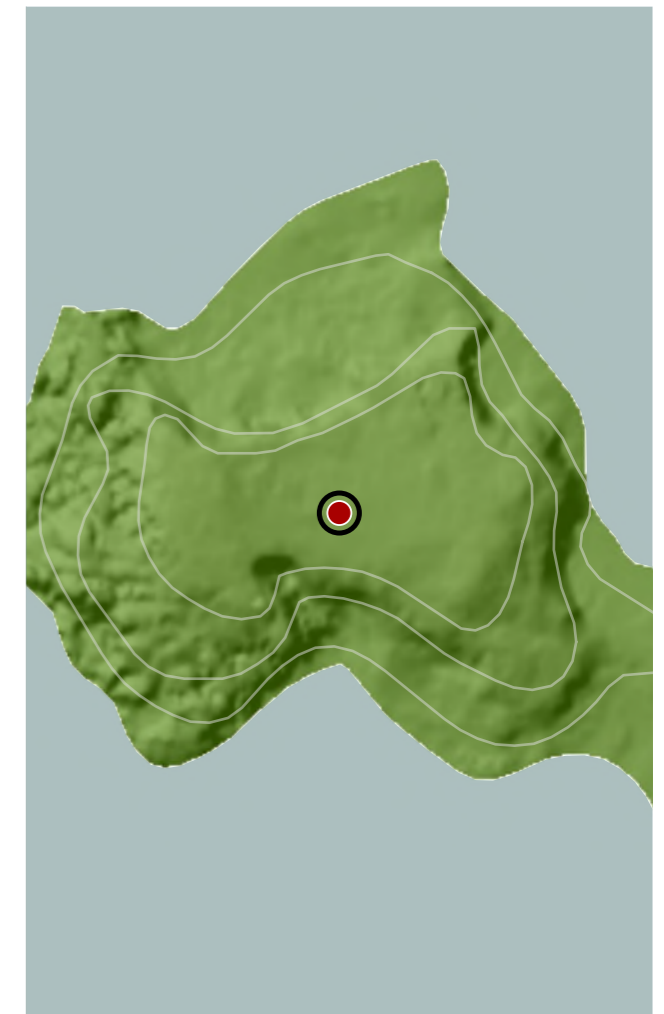
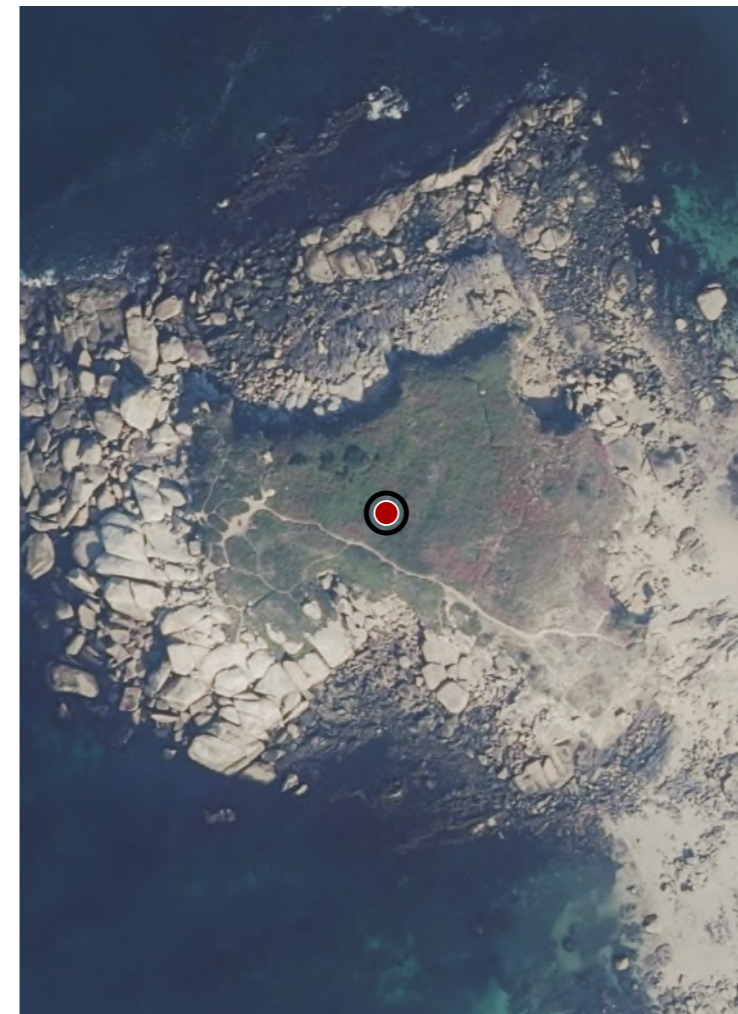

CATÁLOGO DE BENS DE VALOR CULTURAL NO LITORAL

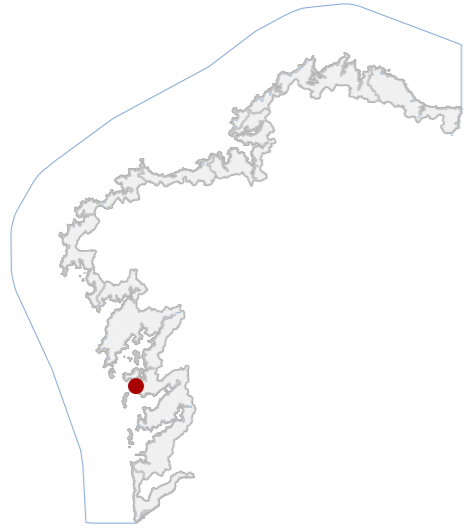

DATOS IDENTIFICATIVOS

CLASIFICACIÓN: BEN CATALOGADO

CATEGORÍA: SITIO ARQUEOLÓXICO

PLANEAMIENTO: PLAN XERAL DE ORDENACIÓN MUNICIPAL

FICHA: CSX00_4

XACEMENTO ARQUEOLÓXICO TIPO: XACEMENTO ARQUEOLÓXICO SUBTIPO

ELEMENTO: OTROS

NIVEL DE PROTECCIÓN: GRAO II.1 / GRAO II.2

GRADO DE CONSERVACIÓN: ALTERADO

USOS ORIXINAIS

GLOBAL: DOTACIONAL

DETALLADO: DOTACIONAL MÚLTIPLE

DELIMITACIÓN DO BEN

Con carácter xeral, tan só se permitirán actuacións encamiñadas á conservación, protección, consolidación, e investigación dos bens, con autorización previa da administración competente en materia de patrimonio cultural.

CONTORNO DO BEN

As intervencións deberán contar coa autorización da administración competente, segundo o disposto nos artigos 39, 45 e 46 da LPCG. Estas poderán condicionarse á avaliación do seu impacto arqueolóxico e paisaxístico.

CONTORNO DE PROTECCIÓN

68_002
CÓDIGO INVENTARIO

CASTRO E NECRÓPOLE DA LANZADA
DENOMINACIÓN

LOCALIZACIÓN

PROVINCIA	PONTEVEDRA
COMARCA COSTEIRA	RÍAS BAIXAS
CONCELLO	SANXENXO
SECTOR COSTEIRO	RÍA DE AROUSA
UNIDADE DE PAISAXE	A LANZADA
PARROQUIA	NOALLA (SANTO ESTEVO)
NÚCLEO / LUGAR	LANZADA, A
REFERENCIA CATASTRAL	36051A01900564
ZONA	SERVIDUME
COORDENADAS	X: 510290,60 Y: 4697433,52 U.T.M. Huso 29N ETRS89

INVENTARIO

Asentamento castrexo costeiro con ocupación continuada dende a Idade do Ferro ata o Baixo Imperio romano, con función habitacional e funeraria, actualmente en estado de ruína consolidada e uso cultural. Localízase nun promontorio litoral, articulado por muralla transversal e recintos de planta circular, semicircular e cuadrangular, executados en cachotería de granito en seco. A necrópole asóciase a enterramentos de inhumación con tégulas e laxas pétreas. Presenta alteracións por infraestruturas viarias e edificacións próximas, con perda estratigráfica parcial e afección da lectura espacial

DESCRIPCIÓN

Non se identifican edificacións en alzado vinculadas ao xacemento, agás restos murarios pétreos de planta circular e rectangular, dunha soa altura conservada, executados en cachotería de granito, con conservación parcial.

EDIFICACIÓN

Parcela irregular adaptada ao perfil do promontorio, delimitada polas estruturas visibles do castro. Uso actual cultural e paisaxístico. Relación directa coa liña litoral e coa vía C-550, que condiciona a súa integridade.

PARCELA

Entorno costeiro aberto, con presenza da estrada C-550 e edificacións dispersas que inciden na percepción. Conxunto de relevancia territorial, integrado nunha paisaxe litoral de monte baixo e ampla visibilidade marítima.

ENTORNO

Constitúe referente do poboamento castrexo costeiro e da transición ao período romano, con necrópole baixoimperial asociada. Achega información estratigráfica continua e valor identitario para a comarca das Rías Baixas.

VALORES

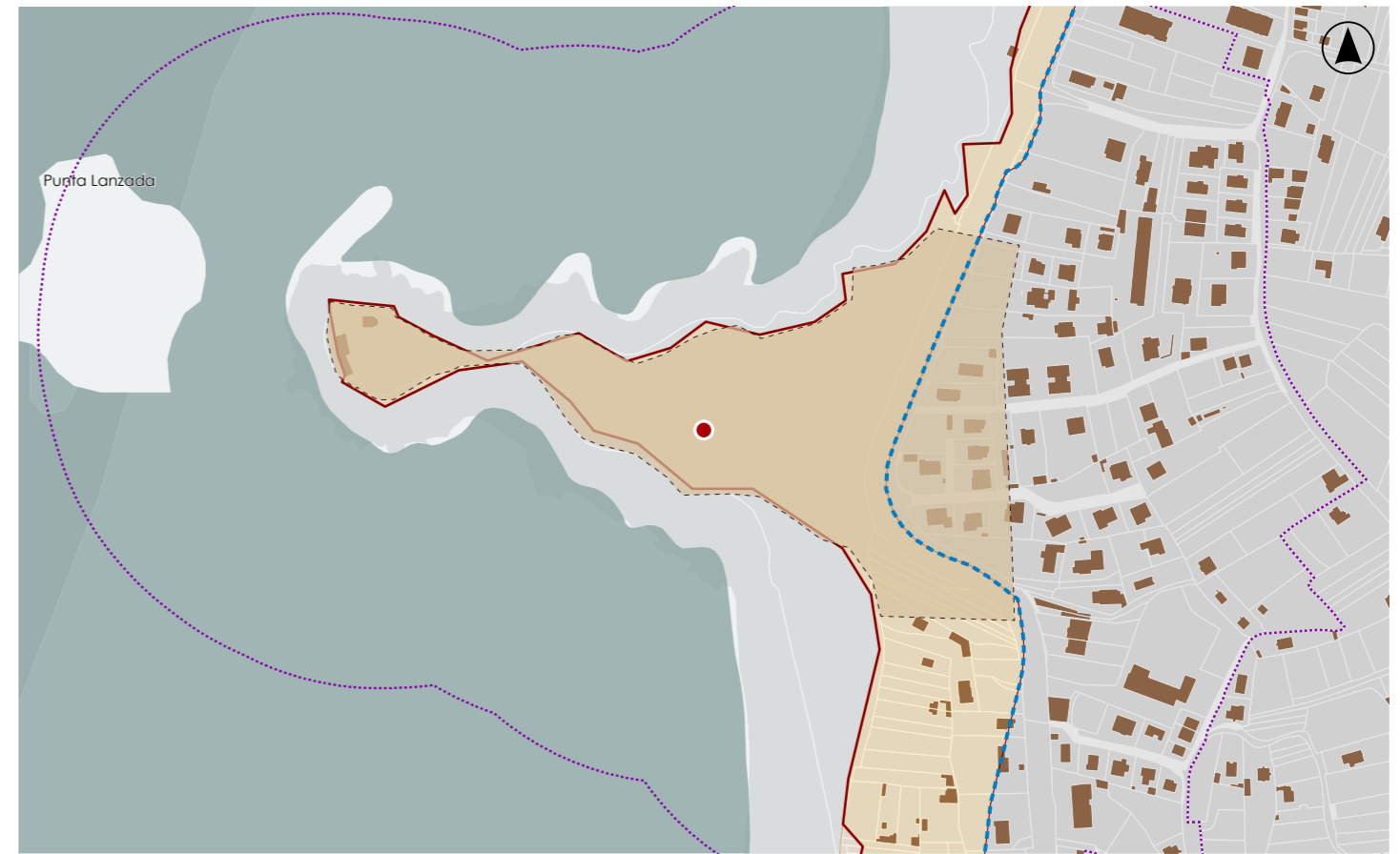

DELIMITACIÓN / CONTORNO DE PROTECCIÓN

ORTOFOTOGRAFÍA PNOA 2023

Escala: 1:2.000

HIPSOMÉTRICO

Escala: 1:5.000

Escala: 1:2.000



CATÁLOGO DE BENS DE VALOR CULTURAL NO LITORAL

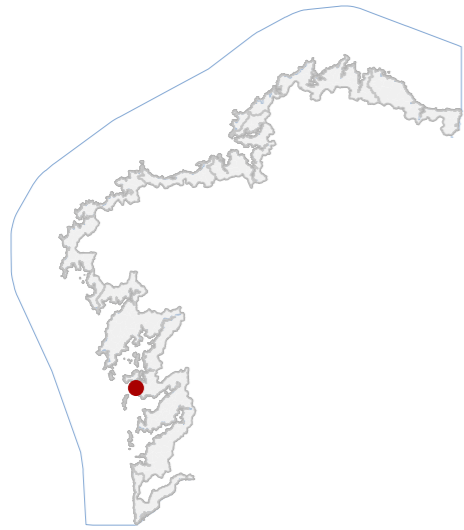

DATOS IDENTIFICATIVOS

CLASIFICACIÓN: BEN CATALOGADO

CATEGORÍA: MONUMENTO

PLANEAMIENTO: PLAN XERAL DE ORDENACIÓN MUNICIPAL

FICHA: CSX00_86

ETNOLÓXICO TIPO: CRUCEIRO SUBTIPO

ELEMENTO: CRUCEIRO

NIVEL DE PROTECCIÓN: INTEGRAL

GRADO DE CONSERVACIÓN: ACEPTABLE

USOS ORIXINAIS

GLOBAL: DOTACIONAL

DETALLADO: EQ SOCIAL-CULTURAL

ACTUACIÓNS

Investigación, Valorización, Mantemento, Conservación, Consolidación, Restauración, Rehabilitación, Ampliación solo en planta, Reconstrucción excepcional

AUTORIZABLES

Debe resaltarse a integridade formal da cruz e do fuste, a calidade da talla granítica e o seu valor etnográfico. Recoméndanse actuacións de conservación preventiva, limpeza biolóxica controlada e mantemento estrutural.

POSTA EN VALOR

68_003
CÓDIGO INVENTARIO

CRUCEIRO DA LANZADA
DENOMINACIÓN

LOCALIZACIÓN

PROVINCIA	PONTEVEDRA
COMARCA COSTEIRA	RÍAS BAIXAS
CONCELLO	SANXENXO
SECTOR COSTEIRO	RÍA DE AROUSA
UNIDADE DE PAISAXE	A LANZADA
PARROQUIA	NOALLA (SANTO ESTEVO)
NÚCLEO / LUGAR	LANZADA, A
REFERENCIA CATASTRAL	36051A01900564
ZONA	SERVIDUME
COORDENADAS	X: 510287,00 Y: 4697471,00 U.T.M. Huso 29N ETRS89

INVENTARIO

Cruceiro de tipoloxía relixiosa popular, erixido na Idade Contemporánea, con función devocional e simbólica de protección do territorio. Componse dunha cruz monolítica de granito con imaxes opostas de Cristo crucificado e Virxe, sustentada por un fuste hexagonal labrado en pedra granítica de grao medio, coroado por capitel con decoración vexetal estilizada. A base cuadrangular aséntase sobre penedos naturais integrados no terreo. A técnica construtiva corresponde a talla directa e ensamblaxe por encaixe. O conxunto conserva estabilidade estrutural e boa lectura formal, sen fisuras relevantes nin erosión avanzada, presentando só lixeira pátina biolóxica superficial. Localízase nunha punta costeira aberta, con exposición directa á salinidade e ventos atlánticos.

DESCRIPCIÓN

Elemento exento de volumetría vertical e esvelta, dunha soa estrutura pétreca monolítica. A estrutura é de granito labrado, con cruz e fuste integrados. O capitel vexetal actúa como elemento singular.

EDIFICACIÓN

Parcela de xeometría irregular adaptada ao relevo costeiro, con uso paisaxístico e cultural. O terreo presenta cobertura vexetal espontánea e peche parcial con madeira. A conexión co cruceiro mediante pequeno acceso peonil.

PARCELA

Entorno aberto, de carácter natural e litoral, con visións amplas cara ao océano. A accesibilidade é boa por vía peonil e viaria. O conxunto integra valores paisaxísticos, ambientais e simbólicos destacados.

ENTORNO

Testemuño do patrimonio relixioso popular, vinculado á devoción mariña e á protección comunitaria. O seu valor reside na permanencia formal, na integración coa paisaxe e na continuidade do uso simbólico e identitario local.

VALORES



DELIMITACIÓN / CONTORNO DE PROTECCIÓN

ORTOFOTOGRAFÍA PNOA 2023

Escala: 1:2.000

Escala: 1:5.000

IMAXES



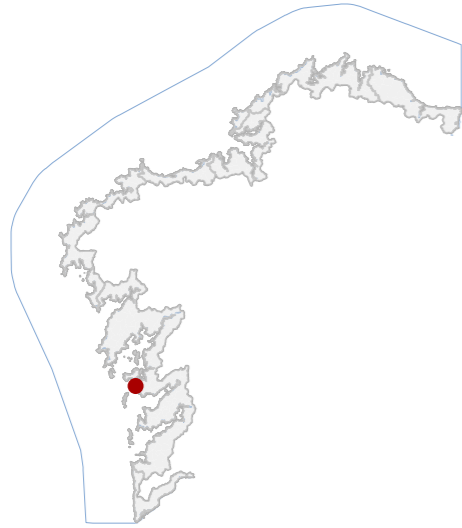

DATOS IDENTIFICATIVOS

CLASIFICACIÓN: BIC XENÉRICO

CATEGORÍA: MONUMENTO

PLANEAMIENTO: PLAN XERAL DE ORDENACIÓN MUNICIPAL

FICHA: CSX00_87

ARQUITECTÓNICO TIPO: DEFENSIVO SUBTIPO

ELEMENTO: OTROS

NIVEL DE PROTECCIÓN: INTEGRAL

GRADO DE CONSERVACIÓN: ACEPTABLE

USOS ORIXINAIS

GLOBAL: SIN USO

DETALLADO

ACTUACIÓNS

Investigación, Valorización, Mantemento, Conservación, Consolidación, Restauración, Rehabilitación, Ampliación solo en planta, Reconstrucción excepcional

AUTORIZABLES

Cómpre salientar a súa función defensiva e a súa integración na contorna da Lanzada.

POSTA EN VALOR

LOCALIZACIÓN

PROVINCIA: PONTEVEDRA

COMARCA COSTEIRA: RÍAS BAIXAS

CONCELLO: SANXENXO

SECTOR COSTEIRO: RÍA DE AROUSA

UNIDADE DE PAISAXE: A LANZADA

PARROQUIA: NOALLA (SANTO ESTEVO)

NÚCLEO / LUGAR: LANZADA, A

REFERENCIA CATASTRAL: 36051A01900563

ZONA: SERVIDUME

COORDENADAS: X: 510115,00 Y: 4697479,00
U.T.M. Huso 29N ETRS89

INVENTARIO

Restos dun Torreón, datado na segunda metade do século X e atribuído á iniciativa do bispo Sisnando II. A súa función orixinal era o control e protección do acceso marítimo á ría de Arousa fronte a incursións normandas e sarracenas. Presentaba planta rectangular, tres niveis e almenado nos seus catro ángulos. A fábrica combina grandes bloques graníticos con mampostería irregular e argamasa. Tiña orixinariamente, una ponte levadiza. Foi destruída en 1647 durante a revolta dos Irmandiños. Na actualidade, atópase semiderruída, destacando dous lenzos murarios que permiten interpretar a volumetría orixinal e o sistema estrutural. Atópase dentro do recinto da capela da Lanzada. Excavacións arqueolóxicas confirmaron a existencia dunha vila romana e dunha torre antecesora, tamén romana.

DESCRIPCIÓN

Restos de torre defensiva do S. X, de planta rectangular, executada grandes bloques graníticos con mampostería irregular e argamasa. Tiña tres niveis e almenado nos seus catro ángulos. Orixinariamente, Contaba con ponte levadiza.

EDIFICACIÓN

A parcela integra o espazo arqueolóxico da Lanzada. Sitúase sobre un promontorio costeiro. Limita co recinto da ermida homónima e con áreas de matogueira e areas, definindo unha contorna de gran valor paisaxístico.

PARCELA

O entorno caracterízase pola súa forte relación visual co mar e coas illas Ons, configurando unha paisaxe de alto interese histórico e simbólico. A topografía e a vexetación autóctona reforzan o seu carácter monumental.

ENTORNO

Sobresaen o seu valor histórico, testemuño da defensa costeira medieval galega. Constitúe un referente patrimonial integrado na memoria colectiva do litoral das Rías Baixas.

VALORES

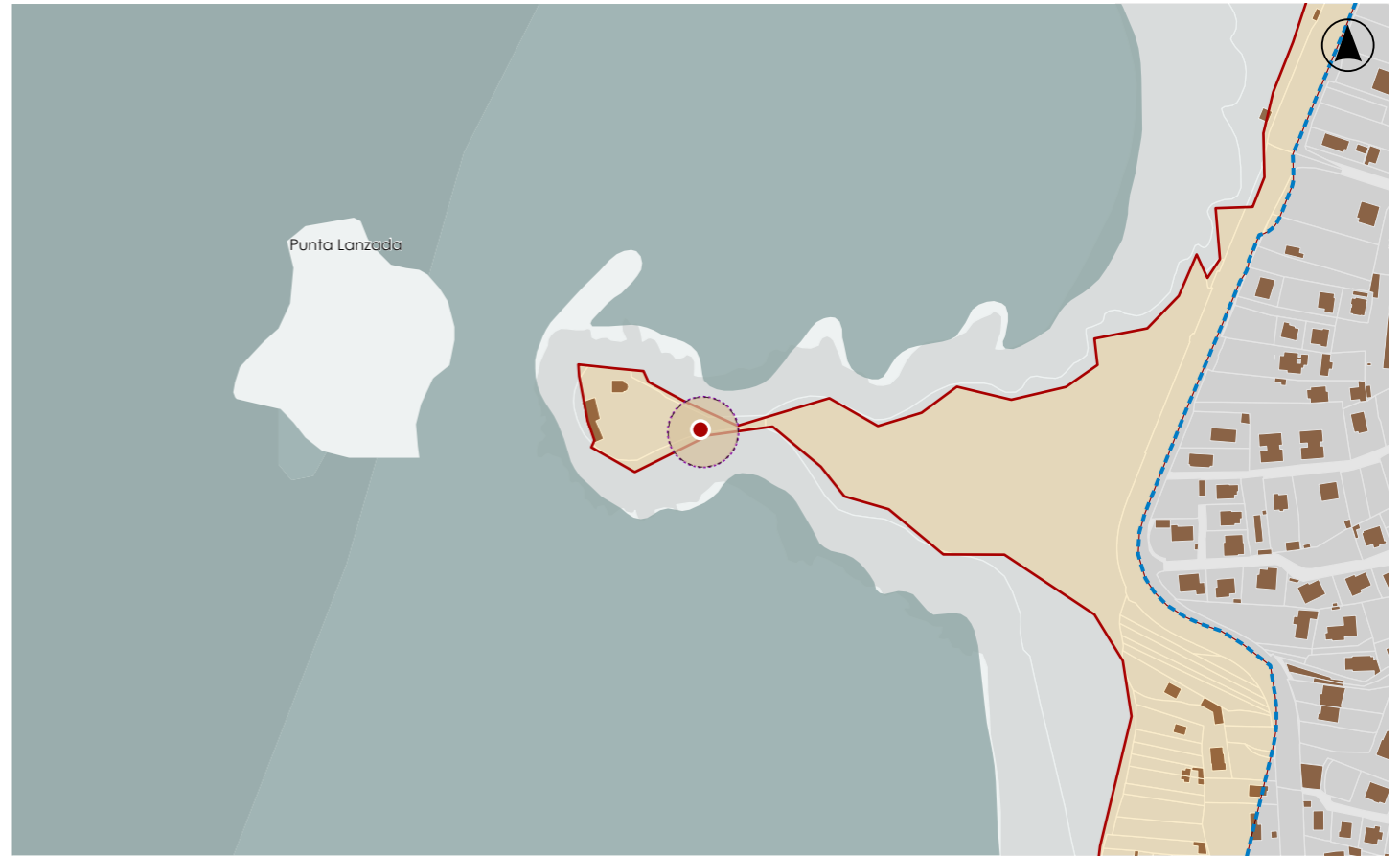

DELIMITACIÓN / CONTORNO DE PROTECCIÓN

ORTOFOTOGRAFÍA PNOA 2023

Escala: 1:2.000

Escala: 1:5.000

IMAXES



CATÁLOGO DE BENS DE VALOR CULTURAL NO LITORAL

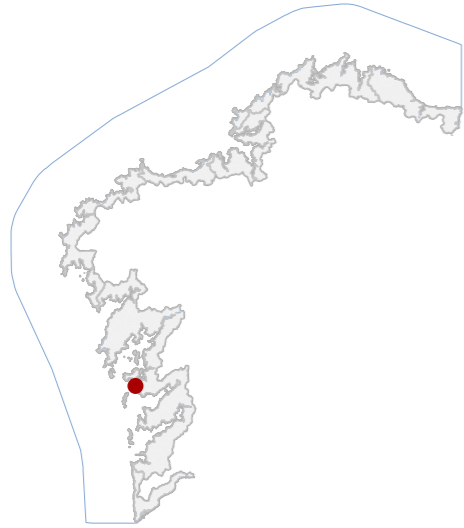

DATOS IDENTIFICATIVOS

CLASIFICACIÓN	BEN CATALOGADO
CATEGORÍA	MONUMENTO
PLANEAMIENTO	PLAN XERAL DE ORDENACIÓN MUNICIPAL
FICHA	CSX00_85
ARQUITECTÓNICO TIPO	RELIXIOSO SUBTIPO
ELEMENTO	CAPELA
NIVEL DE PROTECCIÓN	INTEGRAL
GRADO DE CONSERVACIÓN	ACEPTABLE
USOS ORIXINAIS	DOTACIONAL
DETALLADO	EQ SOCIAL-CULTURAL

ACTUACIÓNS

Investigación, Valorización, Mantemento, Conservación, Consolidación, Restauración, Rehabilitación, Ampliación solo en planta, Reconstrución excepcional

AUTORIZABLES

Cómpre salientar a lectura histórica da capela e a súa relación coa torre e o espazo arqueolóxico.

POSTA EN VALOR

68_005
CÓDIGO INVENTARIO

CAPELA DA NOSA SEÑORA DA LANZADA
DENOMINACIÓN

LOCALIZACIÓN

PROVINCIA	PONTEVEDRA
COMARCA COSTEIRA	RÍAS BAIXAS
CONCELLO	SANXENXO
SECTOR COSTEIRO	RÍA DE AROUSA
UNIDADE DE PAISAXE	A LANZADA
PARROQUIA	NOALLA (SANTO ESTEVO)
NÚCLEO / LUGAR	LANZADA, A
REFERENCIA CATASTRAL	36051A01900563
ZONA	SERVIDUME
COORDENADAS	X: 510058,00 Y: 4697508,00 U.T.M. Huso 29N ETRS89

INVENTARIO

Esta capela é un exemplo do románico tardío galego, datable no século XII, que aproveita elementos dun templo anterior destruído. Trátase dunha edificación de pequenas dimensións e planta rectangular, con nave única dividida en dous tramos cubertos por estrutura de madeira. A capela maior é semicircular, con catro columnas encostadas nas que descansa al tellaroz cos seus canecillos e con saetera no centro. Muros de cachotaría granítica. Fachada principal lisa, na porta presenta un arco de descarga.

DESCRIPCIÓN

Capela románica de nave única e ábsida semicircular, construída en cachotaría de granito e cuberta a dúas augas con tella curva. Presenta fachada de composición sinxela.

EDIFICACIÓN

A parcela integra o espazo arqueolóxico da Lanzada. Sitúase sobre un promontorio costeiro. Limita co recinto da torre homónima e con áreas de matogueira e areais, definindo unha contorna de gran valor paisaxístico.

PARCELA

O entorno caracterízase pola súa forte relación visual co mar e coas illas Ons, configurando unha paisaxe de alto interese histórico e simbólico. A topografía e a vexetación autóctona reforzan o seu carácter monumental.

ENTORNO

O conxunto posúe valor arquitectónico, histórico e devocional. Destaca pola súa tipoloxía, integración paisaxística e continuidade do uso litúrxico e cultural desde a Idade Media.

VALORES

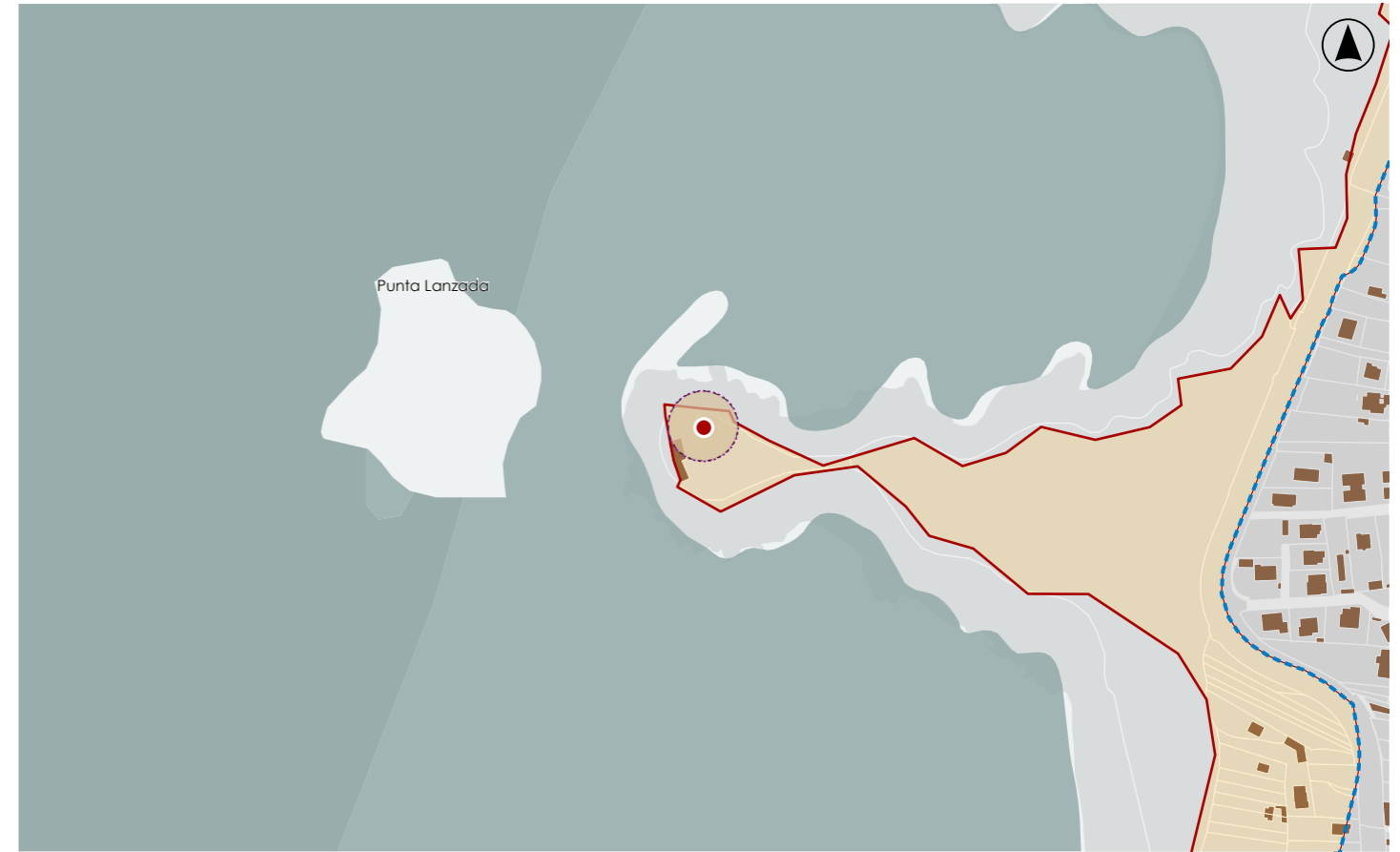

DELIMITACIÓN / CONTORNO DE PROTECCIÓN

ORTOFOTOGRAFÍA PNOA 2023

Escala: 1:2.000

Escala: 1:5.000

IMAGES

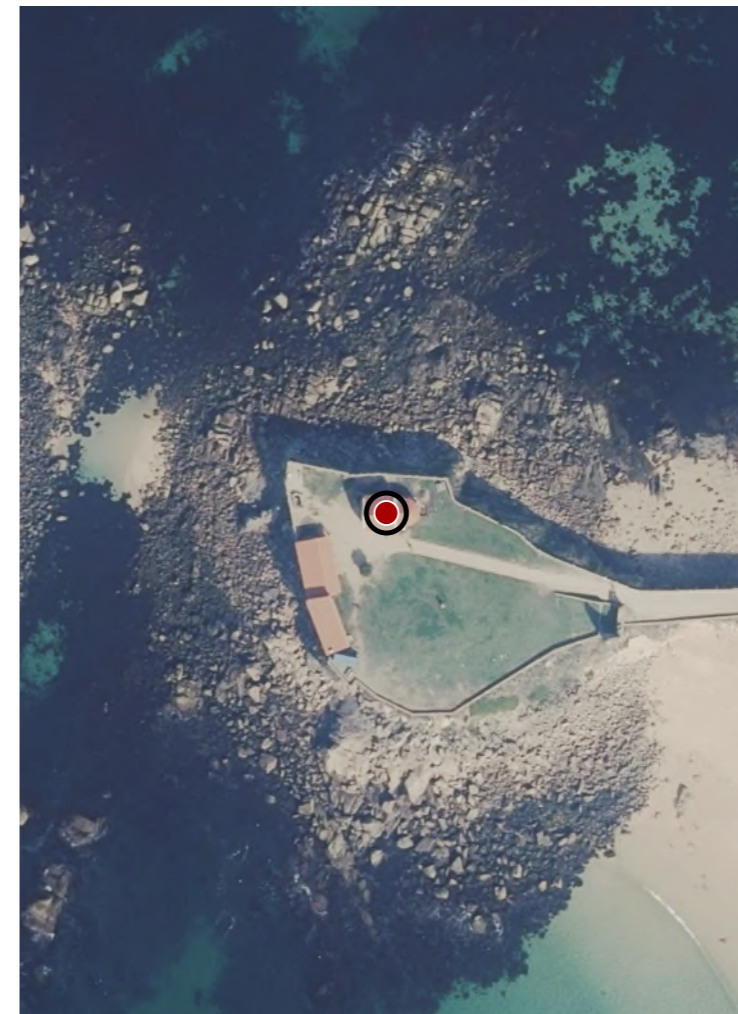

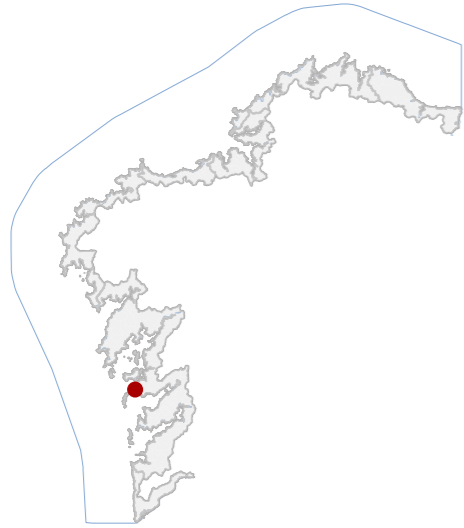
CATÁLOGO DE BENS DE VALOR CULTURAL NO LITORAL

DATOS IDENTIFICATIVOS

CLASIFICACIÓN **BEN CATALOGADO**

CATEGORÍA **SITIO ARQUEOLÓXICO**

PLANEAMIENTO **PLAN BÁSICO AUTONÓMICO**

FICHA **GA36051043**

XACEMENTO ARQUEOLÓXICO **XACEMENTO ARQUEOLÓXICO**
TIPO **SUBTIPO**

ELEMENTO **XACEMENTO**

NIVEL DE PROTECCIÓN **GRAO II.1 / GRAO II.2**

GRADO DE CONSERVACIÓN **SIN DATO**

USOS ORIXINAIS

GLOBAL **AGROPECUARIO**

DETALLADO **PRODUTIVO**

DELIMITACIÓN DO BEN

Con carácter xeral, tan só se permitirán actuacións encamiñadas á conservación, protección, consolidación, e investigación dos bens, con autorización previa da administración competente en materia de patrimonio cultural.

CONTORNO DO BEN

As intervencións deberán contar coa autorización da administración competente, segundo o disposto nos artigos 39, 45 e 46 da LPCG. Estas poderán condicionarse á avaliación do seu impacto arqueolóxico e paisaxístico.

CONTORNO DE PROTECCIÓN
68_006
CÓDIGO INVENTARIO

PUNTA FAXILDA
DENOMINACIÓN

LOCALIZACIÓN

PROVINCIA **PONTEVEDRA**

COMARCA COSTEIRA **RÍAS BAIXAS**

CONCELLO **SANXENXO**

SECTOR COSTEIRO **RÍA DE AROUSA**

UNIDADE DE PAISAXE **PUNTA FAXILDA**

PARROQUIA **NOALLA (SANTO ESTEVO)**

NÚCLEO / LUGAR **LANZADA, A**

REFERENCIA CATASTRAL **36051A01900413**

ZONA **SERVIDUME**

COORDENADAS **X: 509901,00 Y: 4695872,00**
U.T.M. Huso 29N ETRS89

INVENTARIO

Xacemento arqueolóxico de carácter defensivo, interpretado como fortificación de cronoloxía indeterminada, con posible funcionalidade militar e hoxe sen uso definido. Componse dun sistema de zanzas escavadas no substrato rochoso, con traza principal en U aberta ao NE e ramais perpendiculares, configurando un dispositivo lineal de control visual costeiro. Ocupa plataforma litoral elevada duns 30 m s.n.m., dominando a ría. As estruturas presentan colmatación parcial, erosión, arrastres e intensa colonización vexetal, así como alteracións antrópicas recentes con superposición de elementos alleos.

DESCRIPCIÓN

Non existe edificación asociada.

EDIFICACIÓN

Parcela costeira irregular adaptada á morfoloxía do cantil, integrada en solo rústico litoral. Uso actual recreativo e tránsito peonil informal. Sen pechas efectivos; relación directa co xacemento, que ocupa a plataforma superior.

PARCELA

Entorno litoral aberto, con forte exposición visual sobre a ría e illas. Presenza de camiños informais e impactos antrópicos puntuais. Conxunto paisaxístico de elevada calidade ambiental, con matogueira e cantís rochosos.

ENTORNO

Presenta interese arqueolóxico como sistema defensivo costeiro, relevante para o estudo da ocupación histórica do litoral das Rías Baixas. O seu emprazamento estratéxico reforza o valor territorial e paisaxístico do enclave.

VALORES

DELIMITACIÓN / CONTORNO DE PROTECCIÓN

ORTOFOTOGRAFÍA PNOA 2023

Escala: 1:2.000

HIPSOMÉTRICO

Escala: 1:5.000

Escala: 1:2.000

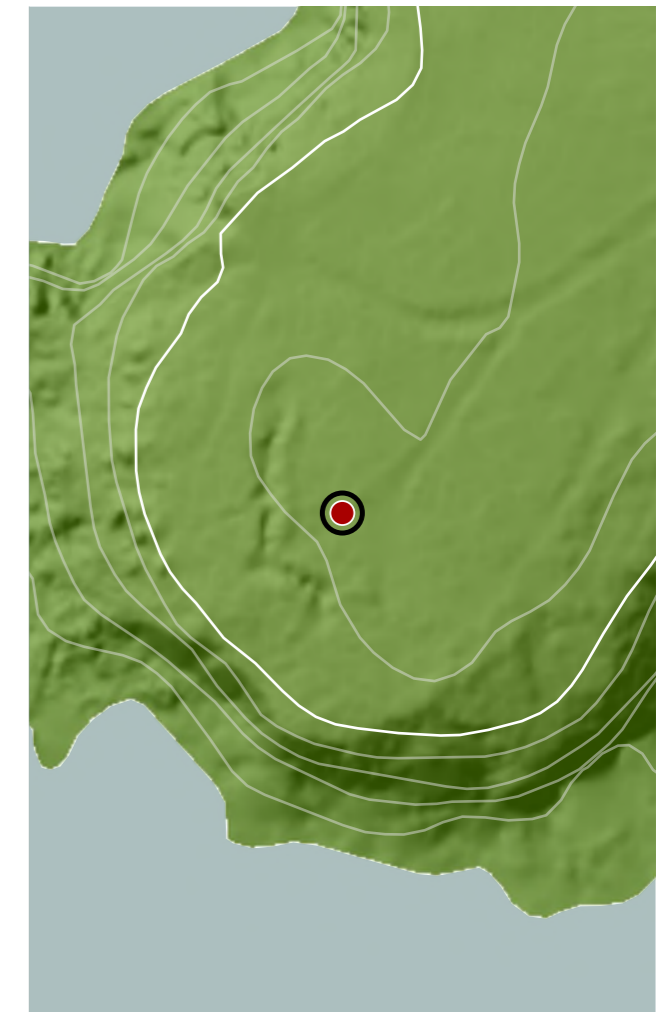
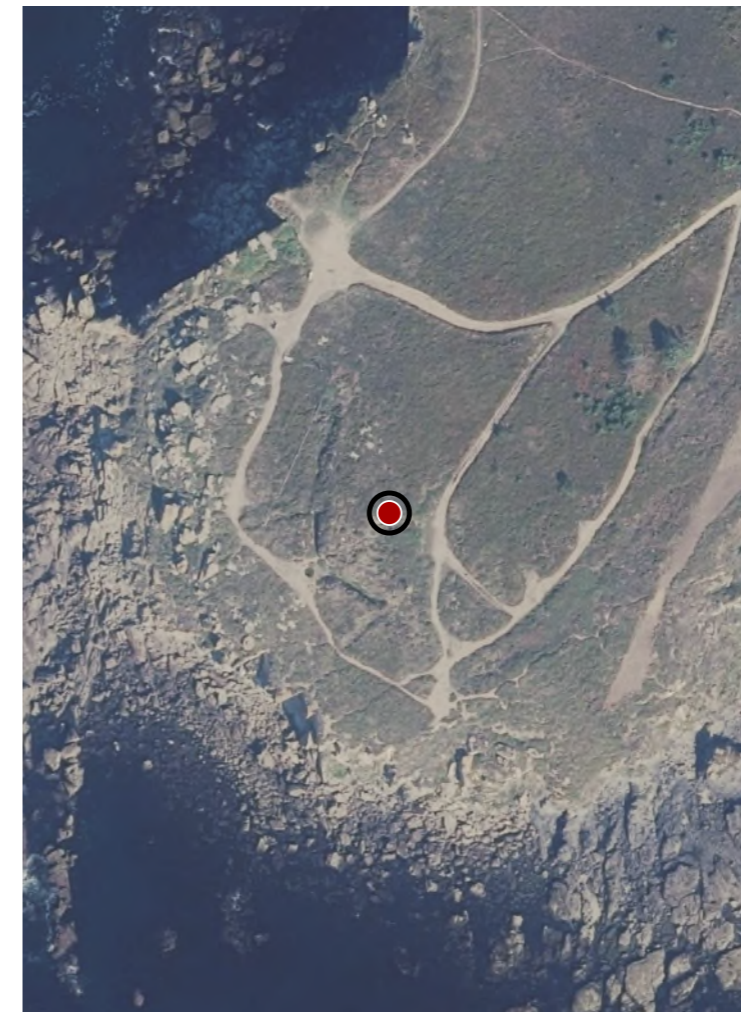

CATÁLOGO DE BENS DE VALOR CULTURAL NO LITORAL

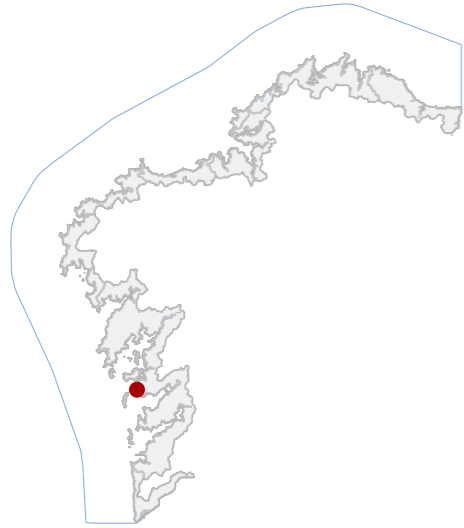

DATOS IDENTIFICATIVOS

CLASIFICACIÓN	BEN CATALOGADO
CATEGORÍA	SITIO ARQUEOLÓXICO
PLANEAMIENTO	PLAN BÁSICO AUTONÓMICO
FICHA	GA36051019
XACEMENTO ARQUEOLÓXICO TIPO	XACEMENTO ARQUEOLÓXICO SUBTIPO
ELEMENTO	XACEMENTO
NIVEL DE PROTECCIÓN	GRAO II.1 / GRAO II.2
GRADO DE CONSERVACIÓN	ALTERADO
USOS ORIXINAIS	DOTACIONAL
DETALLADO	ESPAZOS LIBRE E ZONA VERDE

DELIMITACIÓN DO BEN

Con carácter xeral, tan só se permitirán actuacións encamiñadas á conservación, protección, consolidación, e investigación dos bens, con autorización previa da administración competente en materia de patrimonio cultural.

CONTORNO DO BEN

As intervencións deberán contar coa autorización da administración competente, segundo o disposto nos artigos 39, 45 e 46 da LPCG. Estas poderán condicionarse á avaliación do seu impacto arqueolóxico e paisaxístico.

CONTORNO DE PROTECCIÓN

LOCALIZACIÓN

PROVINCIA	PONTEVEDRA
COMARCA COSTEIRA	RÍAS BAIXAS
CONCELLO	SANXENXO
SECTOR COSTEIRO	RÍA DE PONTEVEDRA
UNIDADE DE PAISAXE	PRAIA MAGOR
PARROQUIA	NOALLA (SANTO ESTEVO)
NÚCLEO / LUGAR	SOUTULLO
REFERENCIA CATASTRAL	36051A01909012
ZONA	DOMINIO PÚBLICO MARITIMO TERRESTRE
COORDENADAS	X: 510740,00 Y: 4695803,00 U.T.M. Huso 29N ETRS89

INVENTARIO

Xacemento arqueolóxico costeiro indeterminado, situado en ámbito dunar da Praia Maio. Correspóndese con estruturas pétreas parcialmente aflorantes, executadas con cachotería irregular de pedra local disposta en seco, sen argamasa visible, posiblemente asociadas a ocupación antiga de carácter funcional indeterminado. A configuración espacial evidencia restos lineais e acumulacións pétreas integradas no relevo areoso. O contexto cronolóxico permanece sen adscrición cultural definida. Presenta alteración por dinámica mariña, erosión eólica e bioturbación, con exposición estratigráfica puntual e perda de integridade material. Vencellado a GA36051018

DESCRIPCIÓN

Non se documenta edificación exenta asociada.

EDIFICACIÓN

Parcela litoral de xeometría irregular, integrada no sistema praia-duna, sen delimitación material expresa. Uso actual natural e recreativo estacional, sen edificación vinculada.

PARCELA

Entorno costeiro aberto, con fronte atlántica e sistema dunar activo. Presenza puntual de edificación dispersa no fondo paisaxístico. Alta integración visual e vulnerabilidade fronte á erosión mariña.

ENTORNO

Valor arqueolóxico potencial como testemuño de ocupación histórica litoral na Ría, con interese científico para o estudo da dinámica de asentamento costeiro e da interacción antrópica co medio mariño-dunar.

VALORES



DELIMITACIÓN / CONTORNO DE PROTECCIÓN

ORTOFOTOGRAFÍA PNOA 2023

Escala: 1:2.000

HIPSOMÉTRICO

Escala: 1:5.000

Escala: 1:2.000

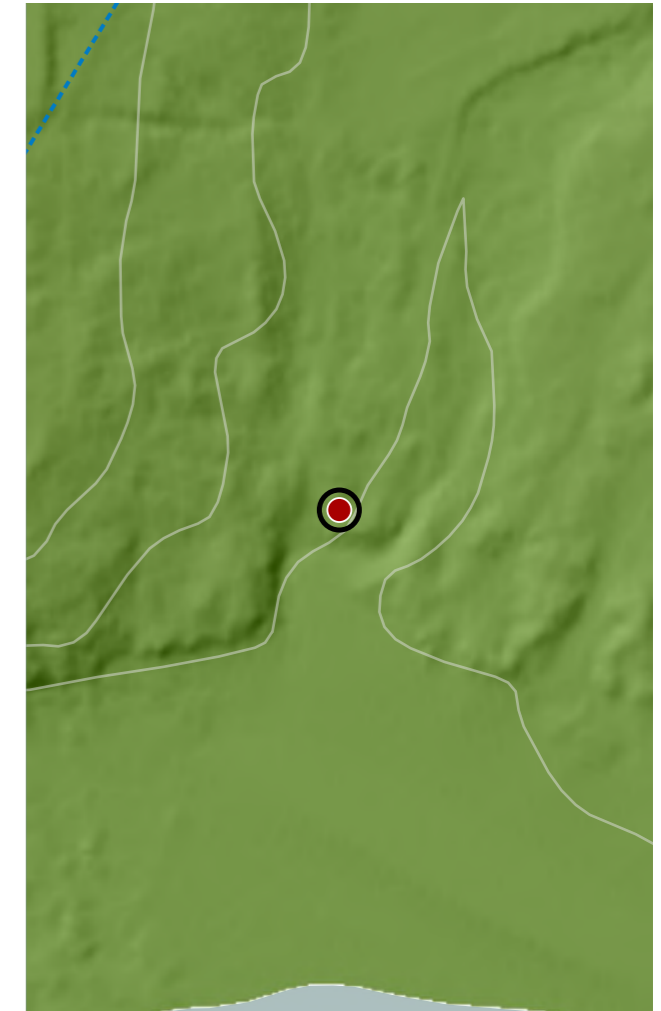

CATÁLOGO DE BENS DE VALOR CULTURAL NO LITORAL

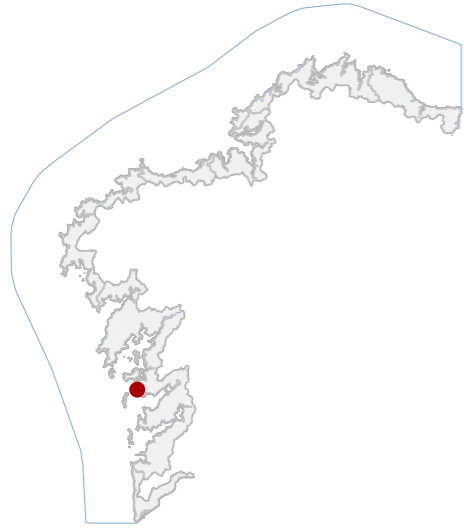

DATOS IDENTIFICATIVOS

CLASIFICACIÓN	BEN CATALOGADO
CATEGORÍA	SITIO ARQUEOLÓXICO
PLANEAMIENTO	PLAN XERAL DE ORDENACIÓN MUNICIPAL
FICHA	CSX00_45
XACEMENTO ARQUEOLÓXICO TIPO	XACEMENTO ARQUEOLÓXICO SUBTIPO
ELEMENTO	XACEMENTO ROMANO
NIVEL DE PROTECCIÓN	GRAO II.1 / GRAO II.2
GRADO DE CONSERVACIÓN	ALTERADO
USOS ORIXINAIS	DOTACIONAL
DETALLADO	ESPAZOS LIBRE E ZONA VERDE

DELIMITACIÓN DO BEN

Con carácter xeral, tan só se permitirán actuacións encamiñadas á conservación, protección, consolidación, e investigación dos bens, con autorización previa da administración competente en materia de patrimonio cultural.

CONTORNO DO BEN

As intervencións deberán contar coa autorización da administración competente, segundo o disposto nos artigos 39, 45 e 46 da LPCG. Estas poderán condicionarse á avaliación do seu impacto arqueolóxico e paisaxístico.

CONTORNO DE PROTECCIÓN

LOCALIZACIÓN

PROVINCIA	PONTEVEDRA
COMARCA COSTEIRA	RÍAS BAIXAS
CONCELLO	SANXENXO
SECTOR COSTEIRO	RÍA DE PONTEVEDRA
UNIDADE DE PAISAXE	PRAIA MAGOR
PARROQUIA	NOALLA (SANTO ESTEVO)
NÚCLEO / LUGAR	PRAIA MAIOR
REFERENCIA CATASTRAL	36051A01909012
ZONA	DOMINIO PÚBLICO MARITIMO TERRESTRE
COORDENADAS	X: 510869,00 Y: 4695846,00 U.T.M. Huso 29N ETRS89

INVENTARIO

Xacemento arqueolóxico romano tipificado como área de dispersión de material, localizado no areal de Praia Maior, en ámbito litoral e cota aproximada de 2 m s.n.m. A función orixinal relaciónase cun posible asentamento costeiro ou punto de actividade vinculada á explotación mariña, sen evidencias estruturais visibles na actualidade. Documentouse a presenza superficial de cerámica común romana e fragmentos de tégula, elaborados en pasta cocida. A configuración espacial defínese por dispersión laxa en substrato areoso. Cronoloxía de época romana imperial. Estado de conservación indeterminado, con afeccións potenciais derivadas da dinámica litoral e tránsito estacional.

DESCRIPCIÓN

Non se identifican edificacións nin estruturas emerxentes asociadas ao xacemento.

EDIFICACIÓN

Parcela de xeometría irregular e carácter aberto, correspondente a areal litoral. Uso actual recreativo e estacional, sen delimitación física expresa, en continuidade espacial coa praia.

PARCELA

Entorno costeiro aberto na Ría, con fronte litoral areoso e sistema dunar residual. Accesibilidade rodada próxima e presión turística estacional. Conxunto paisaxístico de elevada exposición visual e dinámica mariña activa.

ENTORNO

Testemuño material da presenza romana no litoral das Rías, asociado a dinámicas de ocupación e explotación costeira. Valor histórico e arqueolóxico pola súa capacidade informativa sobre pobamento antigo en contexto mariño.

VALORES



DELIMITACIÓN / CONTORNO DE PROTECCIÓN

ORTOFOTOGRAFÍA PNOA 2023

Escala: 1:2.000

HIPSOMÉTRICO

Escala: 1:5.000

Escala: 1:2.000

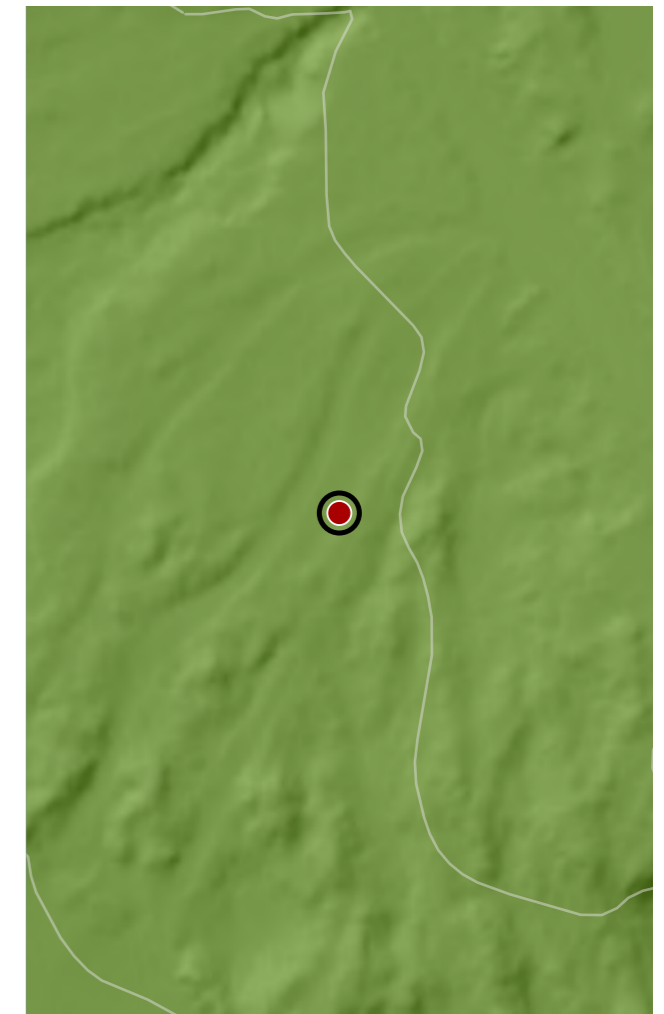
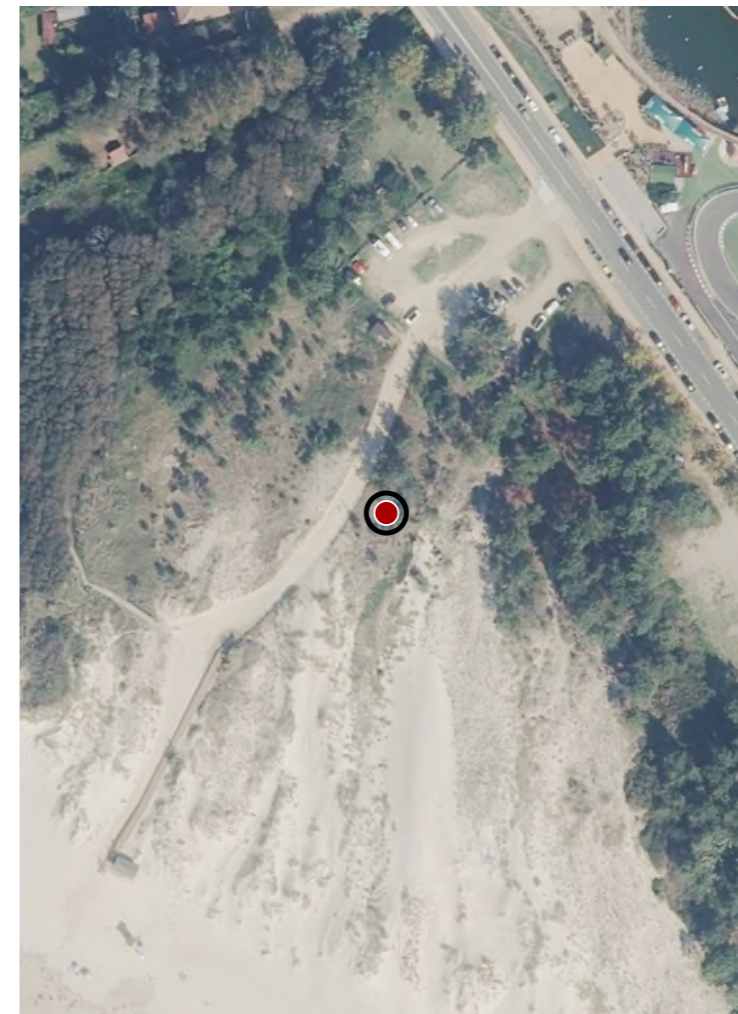

CATÁLOGO DE BENS DE VALOR CULTURAL NO LITORAL

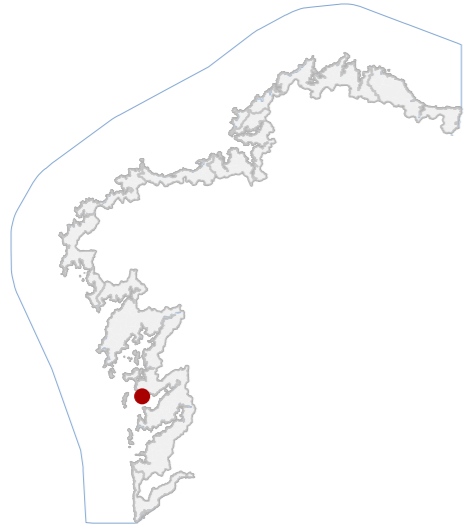

DATOS IDENTIFICATIVOS

CLASIFICACIÓN: BEN CATALOGADO

CATEGORÍA: SITIO ARQUEOLÓXICO

PLANEAMIENTO: PLAN XERAL DE ORDENACIÓN MUNICIPAL

FICHA: CSX00_42

CASTREXO TIPO: CASTREXO SUBTIPO

ELEMENTO: CASTRO

NIVEL DE PROTECCIÓN: GRAO II.1 / GRAO II.2

GRADO DE CONSERVACIÓN: ALTERADO

USOS ORIXINAIS

GLOBAL: SIN USO

DETALLADO:

DELIMITACIÓN DO BEN

Con carácter xeral, tan só se permitirán actuacións encamiñadas á conservación, protección, consolidación, e investigación dos bens, con autorización previa da administración competente en materia de patrimonio cultural.

CONTORNO DO BEN

As intervencións deberán contar coa autorización da administración competente, segundo o disposto nos artigos 39, 45 e 46 da LPCG. Estas poderán condicionarse á avaliación do seu impacto arqueolóxico e paisaxístico.

CONTORNO DE PROTECCIÓN

68_009
CÓDIGO INVENTARIO

CASTRO DE PUNTA DE ELMO
DENOMINACIÓN

LOCALIZACIÓN

PROVINCIA: PONTEVEDRA

COMARCA COSTEIRA: RÍAS BAIXAS

CONCELLO: SANXENXO

SECTOR COSTEIRO: RÍA DE PONTEVEDRA

UNIDADE DE PAISAXE: CAVICASTRO

PARROQUIA: ADINA (SANTA MARÍA)

NÚCLEO / LUGAR: PUNTA DE ELMO

REFERENCIA CATASTRAL: 36051A00100292

ZONA: SERVIDUME

X: 513096,00 Y: 4692765,00

COORDENADAS: U.T.M. Huso 29N ETRS89

INVENTARIO

Asentamento fortificado tipo castro costeiro, con función habitacional e defensiva na Idade do Ferro. Configúrase como dobre croa circular, de 17x20 m e 32x38 m, a menor situada 2 m por riba da maior, con ata tres aterraxamentos e foxos perimetrais escavados no substrato. Emprega sistemas defensivos de terraplén e pendente natural sobre punta mariña dominante. Cronoloxía entre os ss. VII a.C. e II d.C. Presenta alteracións por pistas, edificacións próximas e plantación forestal, con colmatación parcial de foxos e modificación topográfica das terrazas

DESCRIPCIÓN

Non existen edificacións históricas asociadas.

EDIFICACIÓN

Parcela irregular adaptada á morfoloxía da punta mariña, con forte pendente cara O e NO. Uso actual forestal e monte baixo. Sen peches efectivos e conectada por pistas de terra perimetrais

PARCELA

Contorno litoral na Ría, con vivendas dispersas ao N e NE e pistas que alteran a percepción do ben. Conxunto costeiro de valor paisaxístico, con ampla visibilidade E-S-NO e arborado que incide na lectura estrutural

ENTORNO

Xacemento castrexo costeiro representativo da ocupación da Idade do Ferro nas Rías, con dobre croa e sistemas defensivos conservados parcialmente. Valor histórico e identitario vinculado ao control visual e territorial marítimo

VALORES

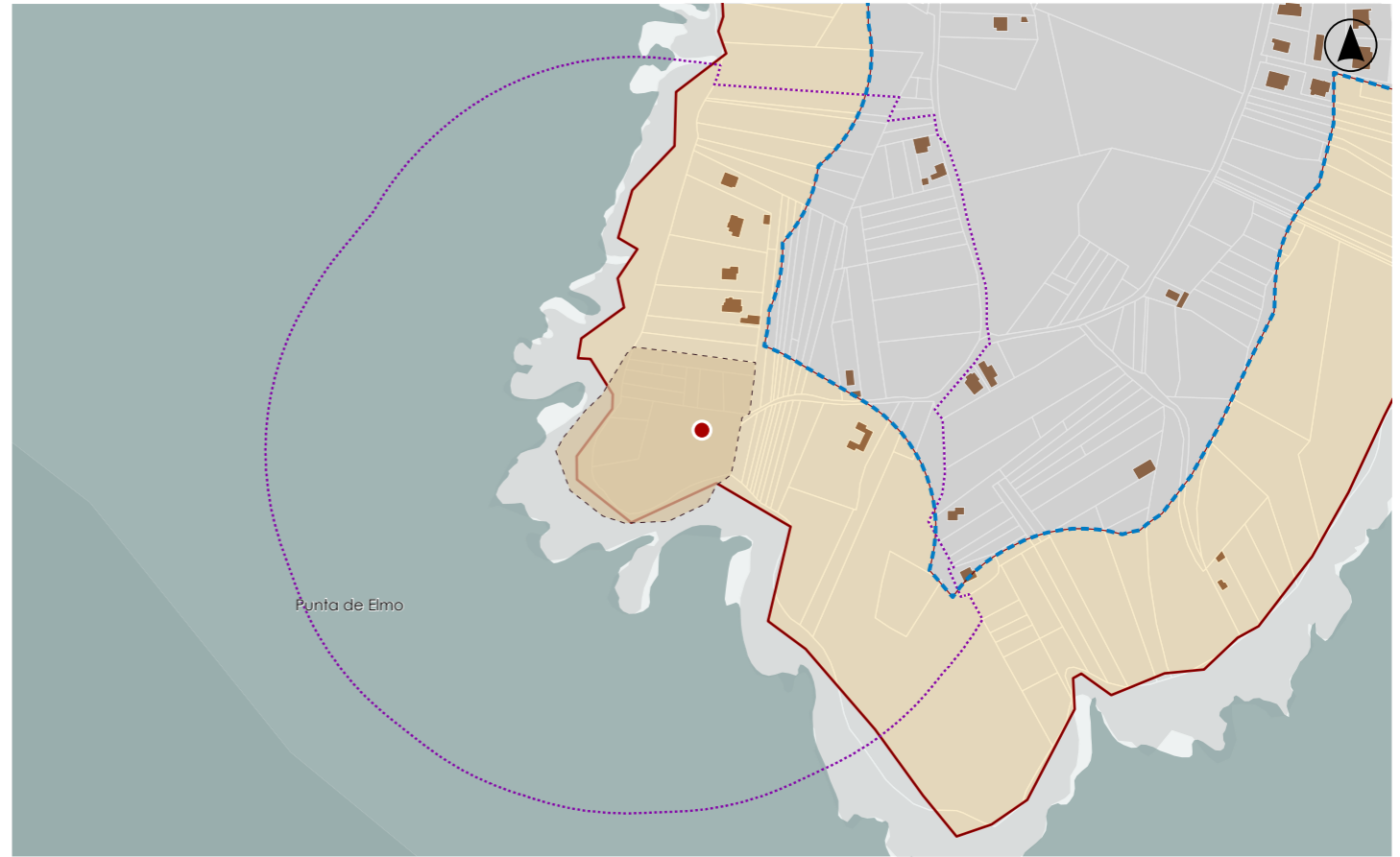

DELIMITACIÓN / CONTORNO DE PROTECCIÓN

ORTOFOTOGRAFÍA PNOA 2023

Escala: 1:2.000

HIPSOMÉTRICO

Escala: 1:5.000

Escala: 1:2.000

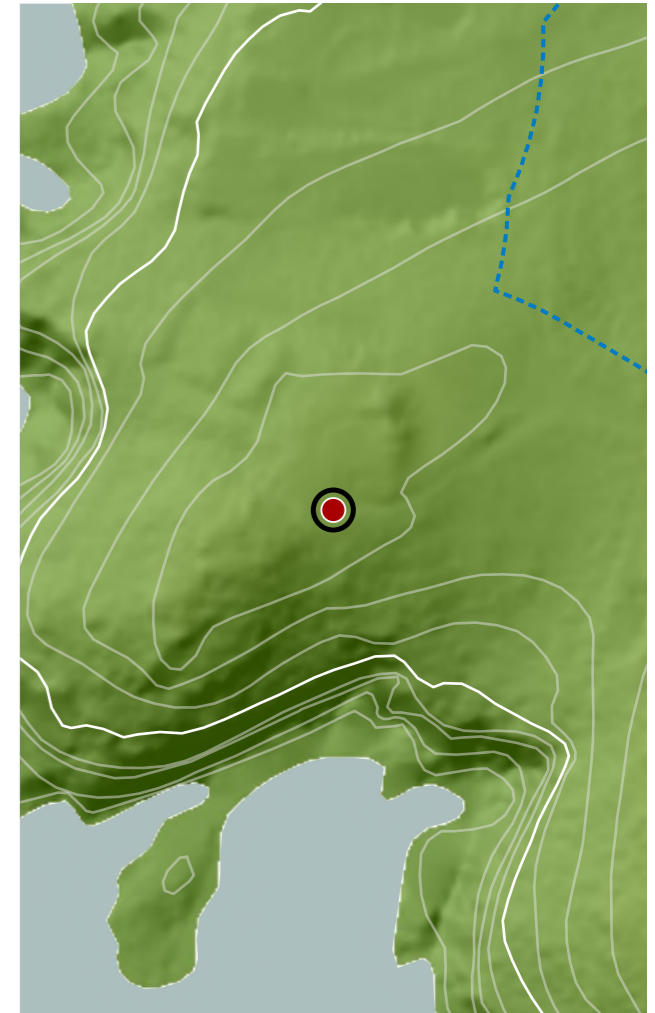

CATÁLOGO DE BENS DE VALOR CULTURAL NO LITORAL

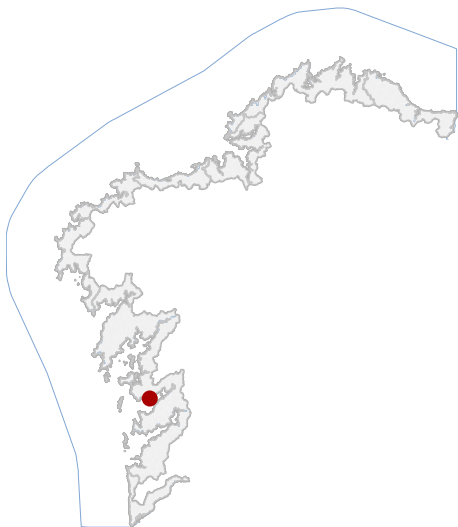

LOCALIZACIÓN

PROVINCIA	PONTEVEDRA
CONCELLO	SANXENXO
PARROQUIA	SON DORRÓN (SAN XOÁN)
NÚCLEO / LUGAR	TOMADA DO MECO
REFERENCIA CATASTRAL	36051A05600352
X: 518759,78	Y: 4693623,46
COORDENADAS	U.T.M. Huso 29N ETRS89

DATOS IDENTIFICATIVOS

ZONA	SERVIDUME
CLASIFICACIÓN	BEN CATALOGADO
CATEGORÍA	SITIO ARQUEOLÓXICO
PLANEAMIENTO	PLAN XERAL DE ORDENACIÓN MUNICIPAL
FICHA	CSX_44
ARQUEOLÓXICO TIPO	ZONA ARQUEOLÓXICA SUBTIPO
ELEMENTO	XACEMENTO
NIVEL DE PROTECCIÓN	GRAO III
GRADO DE CONSERVACIÓN	ALTERADO
USOS ORIXINAIS	FORESTAL



En ausencia de delimitación ou contorno, adoptaranse os definidos na ficha de planeamento

DELIMITACIÓN / CONTORNO DE PROTECCIÓN



ORTOFOTOGRAFÍA PNOA 2023

1:2.000

As intervencións deberán contar coa autorización da administración competente, segundo o disposto nos artigos 39, 45 e 46 da LPCG. Estas poderán condicionarse coas cautelas arqueolóxicas que se consideren necesarias.

DELIMITACIÓN DO BEN

CATÁLOGO DE BENS DE VALOR CULTURAL NO LITORAL

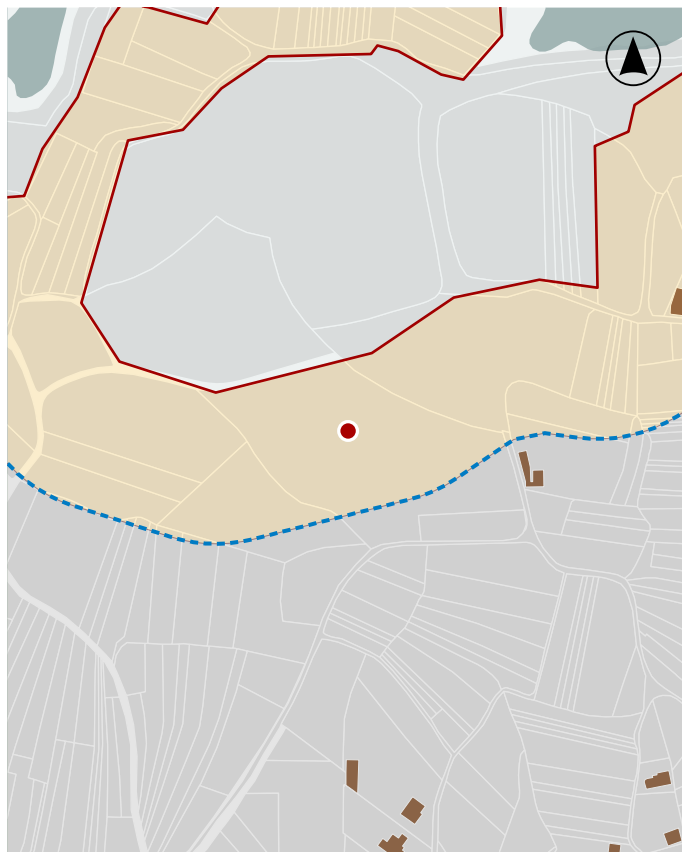
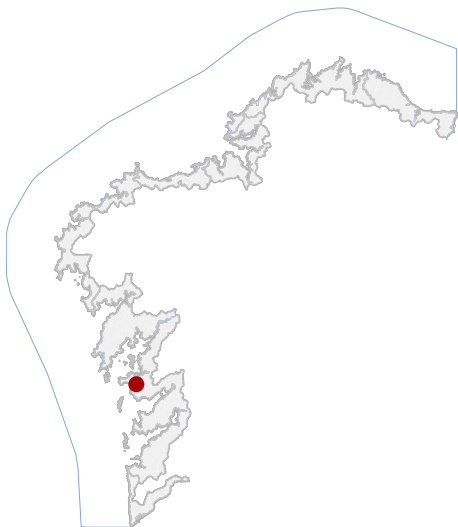

En ausencia de delimitación ou contorno, adoptaranse os definidos na ficha de planeamento

LOCALIZACIÓN

PROVINCIA PONTEVEDRA

CONCELLO SANXENXO

PARROQUIA VILALONGA (SAN PEDRO)

NÚCLEO / LUGAR COSTIÑA

REFERENCIA CATASTRAL 2602602NH1020S

X: 512631,84 Y: 4700119,74

COORDENADAS U.T.M. Huso 29N ETRS89

DATOS IDENTIFICATIVOS

ZONA SERVIDUME

CLASIFICACIÓN BEN CATALOGADO

CATEGORÍA SITIO ARQUEOLÓXICO

PLANEAMIENTO PLAN XERAL DE ORDENACIÓN MUNICIPAL

FICHA RE36051005

ARQUEOLÓXICO TIPO ZONA ARQUEOLÓXICA

ELEMENTO SALINAS

NIVEL DE PROTECCIÓN GRAO III

GRADO DE CONSERVACIÓN SIN DATO

USOS ORIXINAIS SIN USO

DELIMITACIÓN / CONTORNO DE PROTECCIÓN



ORTOFOTOGRAFÍA PNOA 2023

1:2.000

As intervencións deberán contar coa autorización da administración competente, segundo o disposto nos artigos 39, 45 e 46 da LPCG. Estas poderán condicionarse coas cautelas arqueolóxicas que se consideren necesarias.

DELIMITACIÓN DO BEN

CATÁLOGO DE BENS DE VALOR CULTURAL NO LITORAL

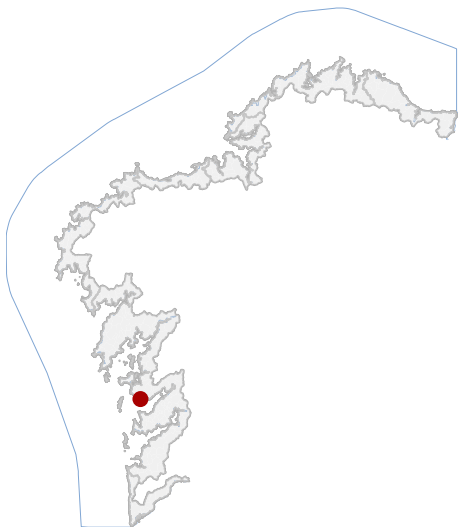

LOCALIZACIÓN

PROVINCIA PONTEVEDRA

CONCELLO SANXENXO

PARROQUIA ADINA (SANTA MARÍA)

NÚCLEO / LUGAR PORTONOVO

REFERENCIA CATASTRAL

X: 514504,91 Y: 4693360,61
COORDENADAS U.T.M. Huso 29N ETRS89

DATOS IDENTIFICATIVOS

ZONA SERVIDUME

CLASIFICACIÓN BEN CATALOGADO

CATEGORÍA SITIO ARQUEOLÓXICO

PLANEAMIENTO PLAN XERAL DE ORDENACIÓN MUNICIPAL

FICHA CSX00_43

ARQUEOLÓXICO TIPO XACEMENTO ARQUEOLÓXICO SUBTIPO

ELEMENTO CASTRO

NIVEL DE PROTECCIÓN GRAO II.1 / GRAO II.2

GRADO DE CONSERVACIÓN DESFEITO

USOS ORIXINAIS RESIDENCIAL

En ausencia de delimitación ou contorno, adoptaranse os definidos na ficha de planeamento

DELIMITACIÓN / CONTORNO DE PROTECCIÓN

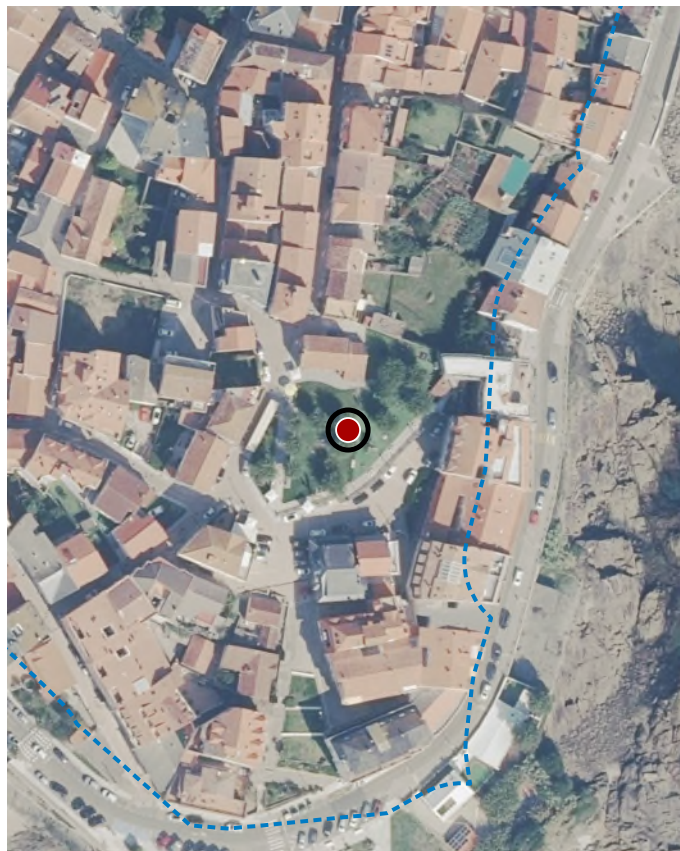

ORTOFOTOGRAFÍA PNOA 2023

1:2.000

Con carácter xeral, tan só se permitirán actuacións encamiñadas á conservación, protección, consolidación, e investigación dos bens, con autorización previa da administración competente en materia de patrimonio cultural.

DELIMITACIÓN DO BEN

CATÁLOGO DE BENS DE VALOR CULTURAL NO LITORAL

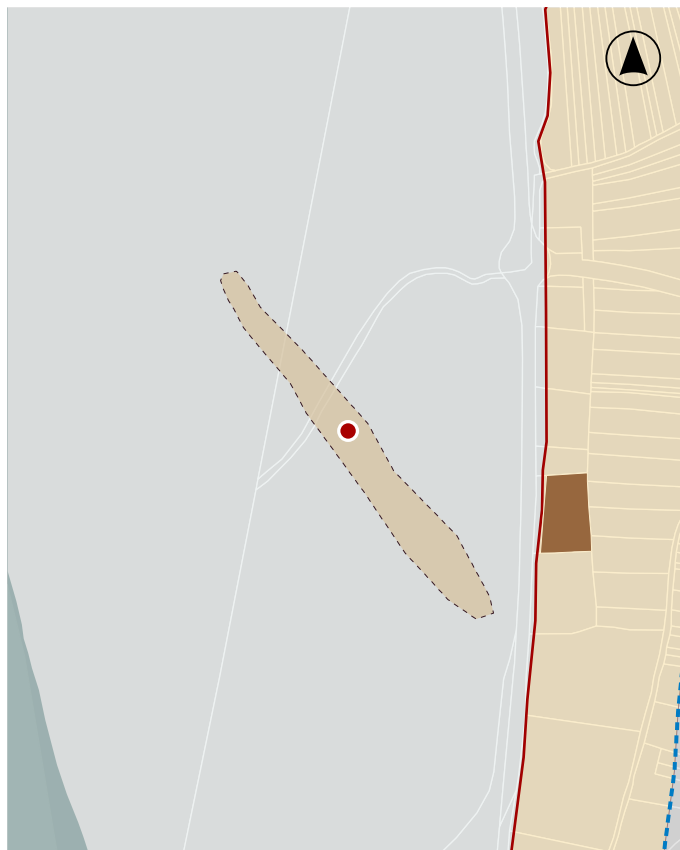
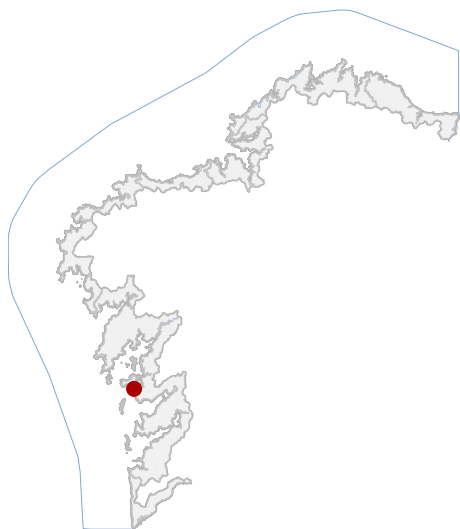

En ausencia de delimitación ou contorno, adoptaranse os definidos na ficha de planeamento

LOCALIZACIÓN

PROVINCIA PONTEVEDRA

CONCELLO SANXENXO

PARROQUIA NOALLA (SANTO ESTEVO)

NÚCLEO / LUGAR A LANZADA

REFERENCIA CATASTRAL 36051A03009011

X: 510688,54 Y: 4698947,39

COORDENADAS U.T.M. Huso 29N ETRS89

DATOS IDENTIFICATIVOS

ZONA DOMINIO PÚBLICO MARÍTIMO TERRESTRE

CLASIFICACIÓN BEN CATALOGADO

CATEGORÍA SITIO ARQUEOLÓXICO

PLANEAMIENTO PLAN XERAL DE ORDENACIÓN MUNICIPAL

FICHA RE36051003

ARQUEOLÓXICO TIPO ZONA ARQUEOLÓXICA

SUBTIPO

ELEMENTO XACEMENTO

NIVEL DE PROTECCIÓN GRAO III

GRADO DE CONSERVACIÓN SIN DATO

USOS ORIXINAIS SIN USO

DELIMITACIÓN / CONTORNO DE PROTECCIÓN



ORTOFOTOGRAFÍA PNOA 2023

1:2.000

As intervencións deberán contar coa autorización da administración competente, segundo o disposto nos artigos 39, 45 e 46 da LPCG. Estas poderán condicionarse coas cautelas arqueolóxicas que se consideren necesarias.

DELIMITACIÓN DO BEN