

## 67 O GROVE

CÓDIGO CONCELLO

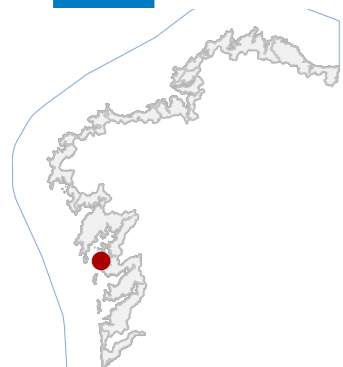



## 67 O GROVE

CÓDIGO CONCELLO

Código	NOME	Código	NOME
67_001	PUNTA DE CANTODORXO	67_028	EMBARCADOIRO PORTO MELOXO
67_002	CONSERVEIRA MELOXO 3	67_029	EMBARCADOIRO DE RONS
67_003	FÁBRICA DE CONSERVAS 2	67_030	ENCASCADOIRO DA FAMILIA NOVAS
67_004	XACEMENTO ROMANO DE CURRELOS DO MONTE	67_031	ALXIBES DA VEIGA
67_005	PUNTA MOREIRAS	67_032	MUIÑO DA PRAIA DE MOREIRAS 01
67_007	SALGADURA DE MOREIRAS 1	67_033	MUIÑO DA PRAIA DE MOREIRAS 02
67_008	SALGADURA DE MOREIRAS 2	67_034	MUIÑO DA PRAIA DE MOREIRAS 03
67_009	SALGADURA DE TRIÑANES	67_035	CRUCEIRO DA CAPELA DE SAN CARCAMPPIO
67_010	ADRO VELLO	67_036	PIORNO DO CARREIRO 01
67_011	SALGADURA DE CARREIRÓ	67_037	PIORNO DO CARREIRO 02
67_012	SALGADURA DE PONS	67_038	EMBARCADOIRO DO CARREIRO
67_013	SALGADURA DE FERRER	67_039	PRESA E MUIÑO DE AREA GRANDE 01
67_014	O CASTRIÑO	67_040	MUIÑO DE AREA GRANDE 02
67_015	CRUCEIRO DA PONTE DO TOXA	67_041	CRUCEIRO DO HOTEL TOURIS
67_016	CAPELA DE SAN CARCAMPPIO	67_042	CRUCEIRO DE RAEIRO 02 E PIORNO DE RAEIRO 01
67_021	ACHADO CALCOLÍTICO DE ADRO VELLO	67_043	CRUCEIRO DE RAEIRO 03 E PIORNO DE RAEIRO 02
67_022	VARADOIRO DO PORTO	67_044	TELLEIRA DE JUAN CASTRO
67_023	COLONIA ESCOLA NA LANZADA	67_045	EMBARCADOIRO SALGUEIRAS DE MELOXO
67_024	CONFRARÍA DE PESCADORES	67_046	CRUCEIRO DE PORTO MELOXO
67_025	EDIFICIO DO CONCELLO DO GROVE	67_047	PIORNO DO CORGO
67_026	SALGADURA A BARROSA 02	67_048	PIORNO DE ARDIA
67_027	SALGADURA A BARROSA 01		

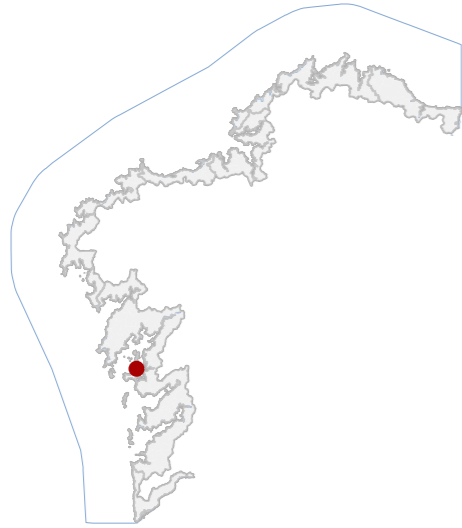
**CATÁLOGO DE BENS DE VALOR CULTURAL NO LITORAL**

**DATOS IDENTIFICATIVOS**

CLASIFICACIÓN **BEN CATALOGADO**

CATEGORÍA **SITIO ARQUEOLÓXICO**

PLANEAMIENTO **NORMAS SUBSIDIARIAS DE PLANEAMENTO**

FICHA **GA36022001**

XACEMENTO ARQUEOLÓXICO **XACEMENTO ARQUEOLÓXICO**  
TIPO **SUBTIPO**

ELEMENTO **SIN DATOS**

NIVEL DE PROTECCIÓN **GRAO II.1 / GRAO II.2**

GRADO DE CONSERVACIÓN **SIN DATO**

**USOS ORIXINAIS**

GLOBAL **AGROPECUARIO**

DETALLADO **PRODUCTIVO**

**DELIMITACIÓN DO BEN**

Con carácter xeral, tan só se permitirán actuacións encamiñadas á conservación, protección, consolidación, e investigación dos bens, con autorización previa da administración competente en materia de patrimonio cultural.

**CONTORNO DO BEN**

As intervencións deberán contar coa autorización da administración competente, segundo o disposto nos artigos 39, 45 e 46 da LPCG. Estas poderán condicionarse á avaliación do seu impacto arqueolóxico e paisaxístico.

**CONTORNO DE PROTECCIÓN**
**67\_001**

CÓDIGO INVENTARIO

**LOCALIZACIÓN**

PROVINCIA **PONTEVEDRA**

COMARCA COSTEIRA **RÍAS BAIXAS**

CONCELLO **O GROVE**

SECTOR COSTEIRO **RÍA DE AROUSA**

UNIDADE DE PAISAXE **O GROVE**

PARROQUIA **O GROVE (SAN MARTIÑO)**

NÚCLEO / LUGAR **CANTODORXO**

REFERENCIA CATASTRAL **36022A00700281**

ZONA **SERVIDUME**

X: 510532,00 Y: 4705357,00

COORDENADAS U.T.M. Huso 29N ETRS89

**INVENTARIO**

Elemento arqueolóxico, con función orixinal indeterminada, posiblemente vinculada a ocupacións protohistóricas ou históricas de carácter estacional. Na actualidade carece de uso funcional, mantendo un aproveitamento agropecuario do solo. Non se identifican estruturas emerxentes, documentándose indicios materiais dispersos asociados ao substrato granítico. O ámbito configúrase como superficie aberta, sen organización arquitectónica visible, adaptada á topografía litoral. O contexto cronolóxico é impreciso, con referencias xenéricas á antigüidade sen adscripción cultural definida. O estado de conservación vese condicionado pola erosión mariña, a dinámica eólica e a actividade agrícola, sen patoloxías construtivas avaliadas, mais con risco potencial de afección por remocións do terreo.

**DESCRIPCIÓN**

Non existen edificacións emerxentes.

**EDIFICACIÓN**

Parcela de configuración irregular de carácter aberto, con uso agropecuario productivo. Delimítase por fronte marítima e solos rústicos, sen peches definidos, vinculada funcionalmente ao territorio circundante.

**PARCELA**

Entorno costeiro con accesibilidade limitada e escasa urbanización. O contexto arquitectónico é disperso e pouco representativo. A paisaxe litoral presenta elevada integración visual, con presenza de vexetación autóctona.

**ENTORNO**

Valor histórico e arqueolóxico pola evidencia contrastada de ocupación humana antiga, contribuíndo á lectura territorial da ría de Arousa. Constitúe un referente identitario local asociado á explotación tradicional do litoral.

**VALORES**
**PUNTA DE CANTODORXO**

DENOMINACIÓN

**DELIMITACIÓN / CONTORNO DE PROTECCIÓN**

ORTOFOTOGRAFÍA PNOA 2023

Escala: 1:2.000

HIPSOMÉTRICO

Escala: 1:5.000

Escala: 1:2.000

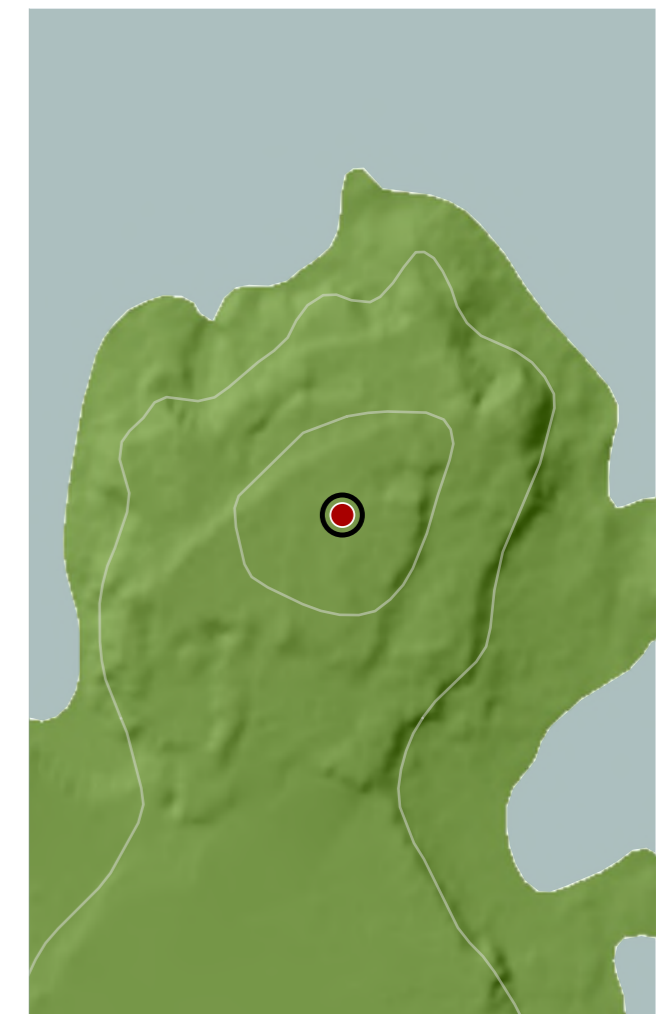

**CATÁLOGO DE BENS DE VALOR CULTURAL NO LITORAL**



**DATOS IDENTIFICATIVOS**

CLASIFICACIÓN	BEN CATALOGADO
CATEGORÍA	MONUMENTO
PLANEAMIENTO	PLAN BÁSICO AUTONÓMICO
FICHA	IN_14
INDUSTRIAL TIPO	CONSERVEIRA SUBTIPO
ELEMENTO	CONSERVEIRA
NIVEL DE PROTECCIÓN	AMBIENTAL
GRADO DE CONSERVACIÓN	MOI DEFICIENTE
USOS ORIXINAIS	INDUSTRIAL
GLOBAL	PRODUTIVO
DETALLADO	

**ACTUACIÓNS**

Investigación, Valorización, Mantemento, Conservación, Consolidación, Restauración, Rehabilitación, Reestruturación, Ampliación solo en planta.

**AUTORIZABLES**

Cómpre salientar a volumetría orixinal, a fábrica granítica e o ritmo de ocos. Tamén o valor ambiental pola súa implantación fronte ao bordo marítimo.

**POSTA EN VALOR**

**67\_002**  
CÓDIGO INVENTARIO

**CONSERVEIRA MELOXO 3**  
DENOMINACIÓN

**LOCALIZACIÓN**

PROVINCIA	PONTEVEDRA
COMARCA COSTEIRA	RÍAS BAIXAS
CONCELLO	O GROVE
SECTOR COSTEIRO	RÍA DE AROUSA
UNIDADE DE PAISAXE	O GROVE
PARROQUIA	O GROVE (SAN MARTIÑO)
NÚCLEO / LUGAR	MELOXO
REFERENCIA CATASTRAL	9645228NH0094N
ZONA	DOMINIO PÚBLICO MARITIMO TERRESTRE

X: 509454,00 Y: 4704395,00  
COORDENADAS U.T.M. Huso 29N ETRS89

**INVENTARIO**

Edificación de planta cuadrangular datada arredor dos anos 30. Executada con muros de perpiaño irregular de granito. Carece de cubertas. A fachada principal, orientada á praia, presenta parte dos ocos cegados. Formó parte das instalacións portuarias de Meloxo.

**DESCRIPCIÓN**

De planta cuadrangular . Muros de perpiaño granítico irregular con ocos rítmicos, parte deles cegados. Cuberta desaparecida.

**EDIFICACIÓN**

Parcela cuadrangular, paralela ao viario e ao bordo costeiro.

**PARCELA**

Entorno urbano-portuario de carácter tradicional, con edificacións baixas e naves de uso pesqueiro.

**ENTORNO**

Constitúe un testemuño representativo da arquitectura industrial conserveira das Rías Baixas, vinculada á economía mariñeira local. Destaca polo seu valor etnolóxico, ambiental e histórico como parte da memoria produtiva do Grove.

**VALORES**



**DELIMITACIÓN / CONTORNO DE PROTECCIÓN**

ORTOFOTOGRAFÍA PNOA 2023 Escala: 1:2.000

Escala: 1:5.000

IMAXES

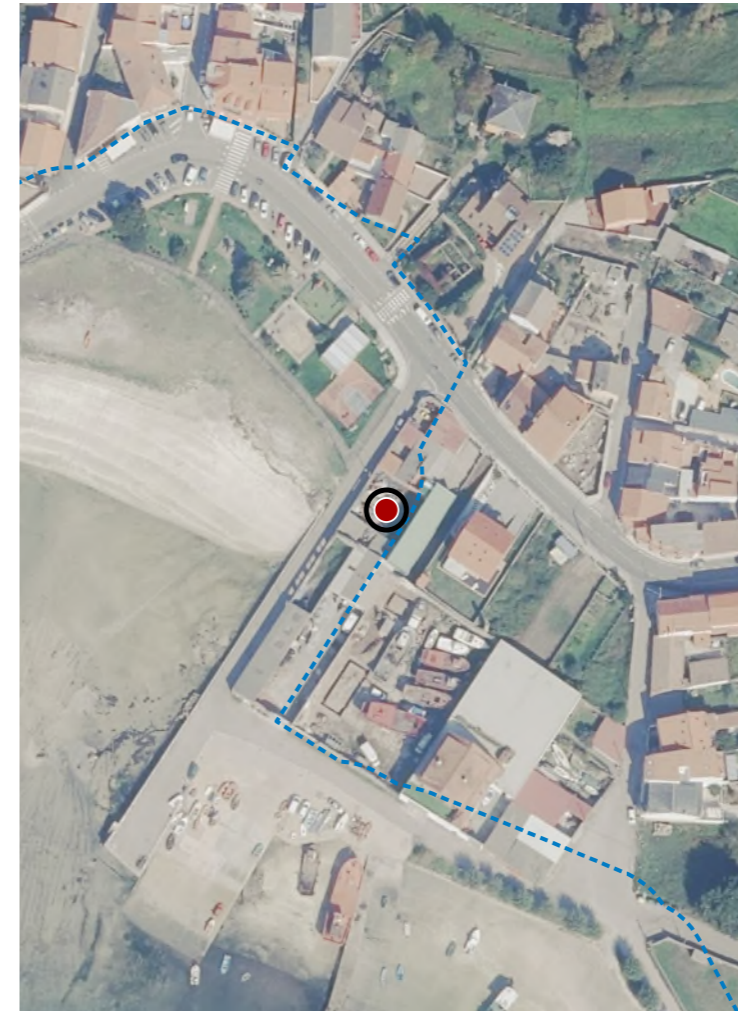

**CATÁLOGO DE BENS DE VALOR CULTURAL NO LITORAL**



**DATOS IDENTIFICATIVOS**

CLASIFICACIÓN: BEN CATALOGADO

CATEGORÍA: MONUMENTO

PLANEAMIENTO: PLAN BÁSICO AUTONÓMICO

FICHA: IN\_12

INDUSTRIAL TIPO: CONSERVEIRA SUBTIPO

ELEMENTO: CONSERVEIRA

NIVEL DE PROTECCIÓN: AMBIENTAL

GRADO DE CONSERVACIÓN: DEFICIENTE

**USOS ORIXINAIS**

GLOBAL: INDUSTRIAL

DETALLADO: PRODUTIVO

**ACTUACIÓNS**

Investigación, Valorización, Mantemento, Conservación, Consolidación, Restauración, Rehabilitación, Reestruturación, Ampliación solo en planta.

**AUTORIZABLES**

Cómpre salientar a volumetría orixinal, a fábrica granítica e o ritmo de ocos. Tamén o valor ambiental pola súa implantación fronte ao bordo marítimo.

**POSTA EN VALOR**

67\_003  
CÓDIGO INVENTARIO

FÁBRICA DE CONSERVAS 2  
DENOMINACIÓN

**LOCALIZACIÓN**

PROVINCIA: PONTEVEDRA

COMARCA COSTEIRA: RÍAS BAIXAS

CONCELLO: O GROVE

SECTOR COSTEIRO: RÍA DE AROUSA

UNIDADE DE PAISAXE: O GROVE

PARROQUIA: O GROVE (SAN MARTIÑO)

NÚCLEO / LUGAR: MELOXO

REFERENCIA CATASTRAL: 9645225NH0094N

ZONA: DOMINIO PÚBLICO MARITIMO TERRESTRE

COORDENADAS: X: 509424,00 Y: 4704360,00  
U.T.M. Huso 29N ETRS89

**INVENTARIO**

Edificación de planta rectangular, con muros perimetrais de perpiaño irregular de granito. Carece de cubertas. Formó parte das instalacións portuarias de Meloxo.

**DESCRIPCIÓN**

De planta rectangular. Muros de perpiaño granítico irregular. Cuberta desaparecida.

**EDIFICACIÓN**

Parcela de trazado rectangular, paralela ao viario e ao bordo costeiro.

**PARCELA**

Entorno urbano-portuario de carácter tradicional, con edificacións baixas e naves de uso pesqueiro.

**ENTORNO**

Constitúe un testemuño representativo da arquitectura industrial conserveira das Rías Baixas, vinculada á economía mariñeira local. Destaca polo seu valor etnolóxico, ambiental e histórico como parte da memoria produtiva do Grove.

**VALORES**



**DELIMITACIÓN / CONTORNO DE PROTECCIÓN**

ORTOFOTOGRAFÍA PNOA 2023

Escala: 1:2.000

Escala: 1:5.000

IMAXES



**CATÁLOGO DE BENS DE VALOR CULTURAL NO LITORAL**

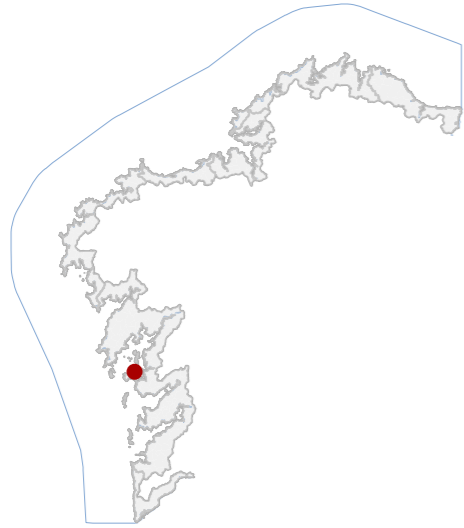

**DATOS IDENTIFICATIVOS**

CLASIFICACIÓN	BEN CATALOGADO
CATEGORÍA	SITIO ARQUEOLÓXICO
PLANEAMIENTO	NORMAS SUBSIDIARIAS DE PLANEAMENTO
FICHA	GA36022002
GALAICO ROMANO TIPO	GALAICO ROMANO SUBTIPO
ELEMENTO	XACEMENTO ROMANO
NIVEL DE PROTECCIÓN	GRAO II.1 / GRAO II.2
GRADO DE CONSERVACIÓN	SIN DATO
<b>USOS ORIXINAIS</b>	
GLOBAL	AGROPECUARIO
DETALLADO	PRODUCTIVO

**DELIMITACIÓN DO BEN**

Con carácter xeral, tan só se permitirán actuacións encamiñadas á conservación, protección, consolidación, e investigación dos bens, con autorización previa da administración competente en materia de patrimonio cultural.

**CONTORNO DO BEN**

As intervencións deberán contar coa autorización da administración competente, segundo o disposto nos artigos 39, 45 e 46 da LPCG. Estas poderán condicionarse á avaliación do seu impacto arqueolóxico e paisaxístico.

**CONTORNO DE PROTECCIÓN**

**67\_004**  
CÓDIGO INVENTARIO

**LOCALIZACIÓN**

PROVINCIA	PONTEVEDRA
COMARCA COSTEIRA	RÍAS BAIXAS
CONCELLO	O GROVE
SECTOR COSTEIRO	RÍA DE AROUSA
UNIDADE DE PAISAXE	O GROVE
PARROQUIA	O GROVE (SAN MARTIÑO)
NÚCLEO / LUGAR	MELOXO
REFERENCIA CATASTRAL	36022A00600185
ZONA	DOMINIO PÚBLICO MARITIMO TERRESTRE
COORDENADAS	X: 509639,00 Y: 4703989,00 U.T.M. Huso 29N ETRS89

**INVENTARIO**

Ben asociado a ocupación romana de carácter produtivo ou loxístico. Preséntase como área con evidencias materiais dispersas, sen estruturas emerxentes visibles en superficie, integrada nun ámbito agropecuario activo. Os materiais construtivos documentados corresponden a restos cerámicos e indicios pétreos asociados a técnicas romanas de implantación pouco monumental. A configuración espacial responde a unha ocupación aberta, sen delimitación arquitectónica aparente, adaptada á topografía suave do lugar. O contexto histórico sitúase entre época altoimperial romana, vinculado á explotación do territorio costeiro. O estado de conservación é indeterminado, condicionado polo uso agrícola continuado, detectándose posibles alteracións estratigráficas por remocións superficiais do solo.

**DESCRIPCIÓN**

Non existen edificacións emerxentes.

**EDIFICACIÓN**

Parcela rústica de xeometría irregular, integrada nun mosaico agropecuario tradicional, con uso produtivo activo. Delimitada por lindes naturais e antrópicas, mantén relación directa co terreo circundante

**PARCELA**

Entorno rural costeiro de baixa densidade edificatoria, con accesibilidade mediante viarios locais. O contexto arquitectónico é disperso e pouco representativo. A integración paisaxística é elevada, con presenza de arborado.

**ENTORNO**

Valor histórico e científico como testemuño da ocupación romana no litoral das Rías Baixas, achegando información sobre a organización produtiva e territorial romana, así como sobre os procesos de aproveitamento do medio costeiro.

**VALORES**

**XACEMENTO ROMANO DE CURRELOS DO MONTE**  
DENOMINACIÓN

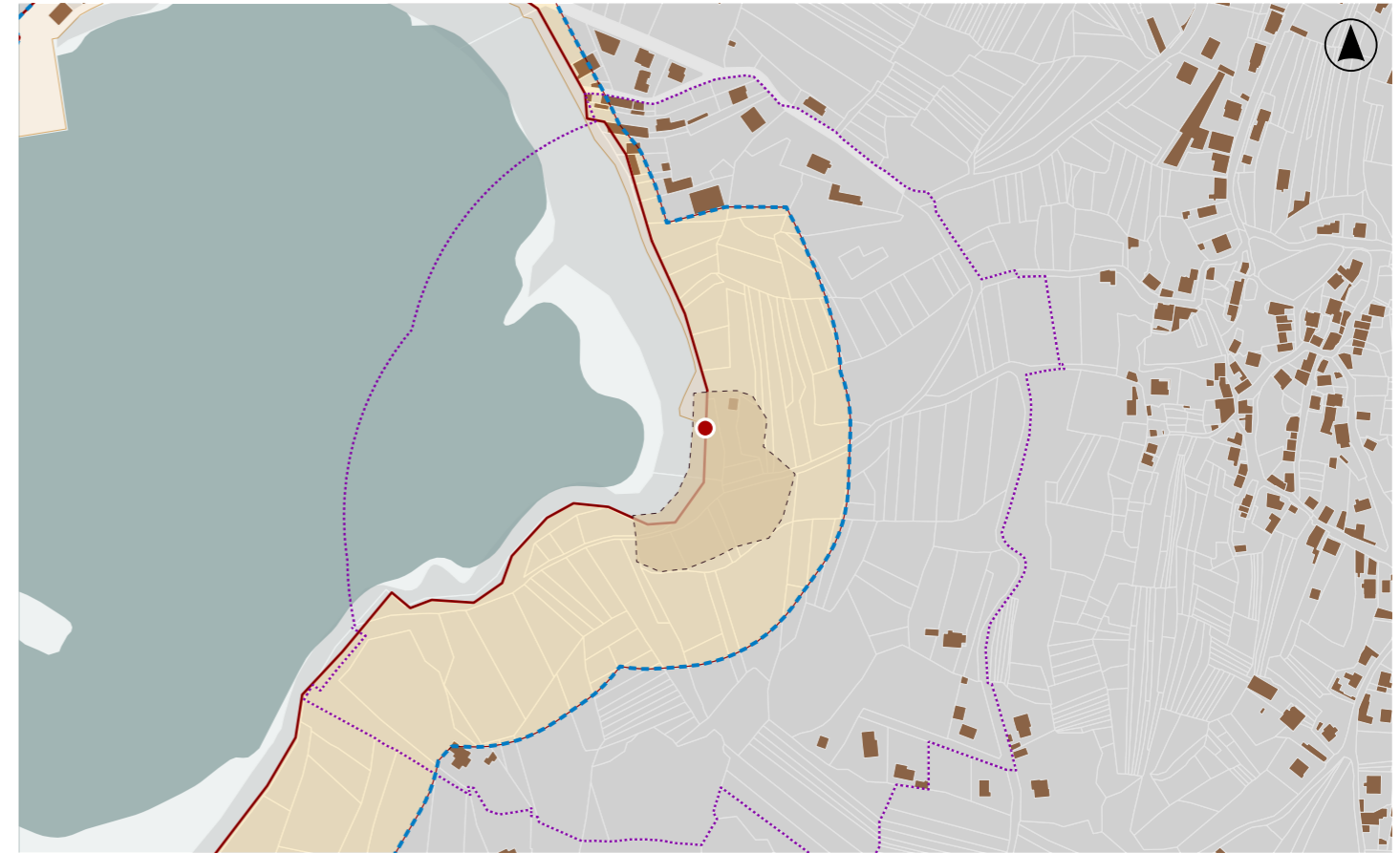

**DELIMITACIÓN / CONTORNO DE PROTECCIÓN**

ORTOFOTOGRAFÍA PNOA 2023

Escala: 1:2.000

HIPSOMÉTRICO

Escala: 1:5.000

Escala: 1:2.000

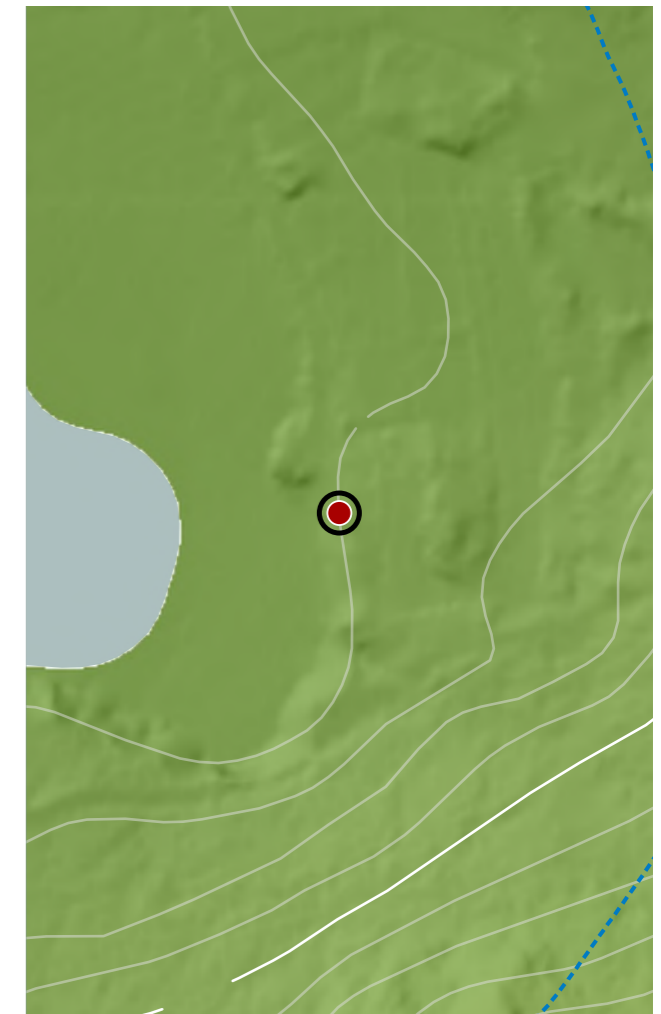
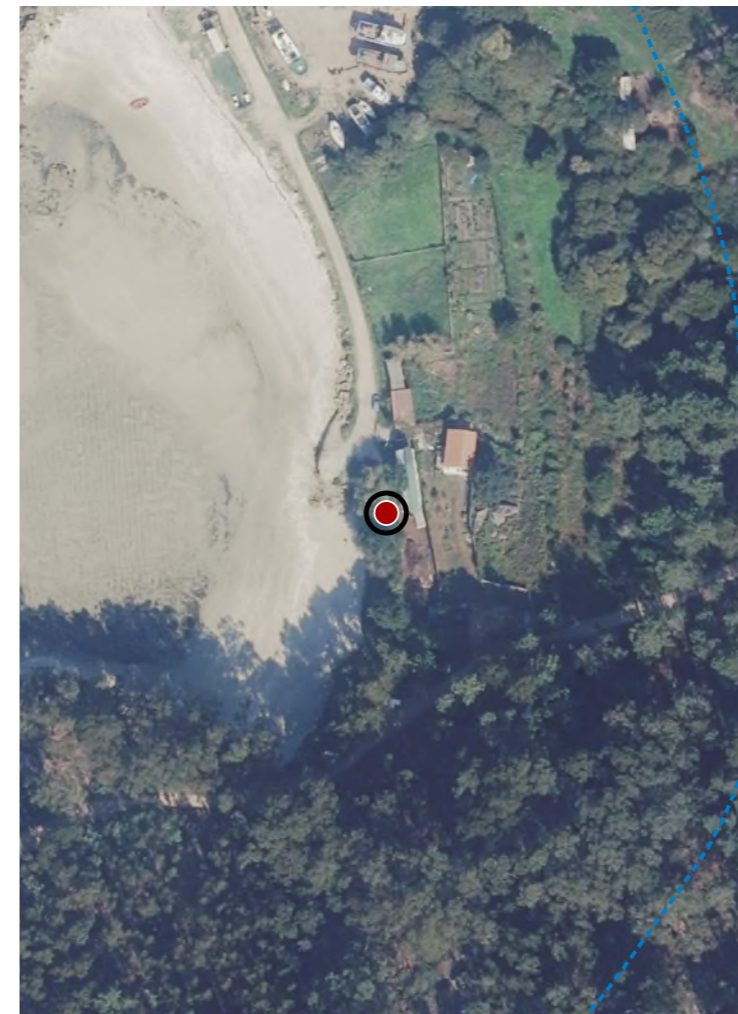

**CATÁLOGO DE BENS DE VALOR CULTURAL NO LITORAL**



**DATOS IDENTIFICATIVOS**

CLASIFICACIÓN: BEN CATALOGADO

CATEGORÍA: SITIO ARQUEOLÓXICO

PLANEAMIENTO: PLAN BÁSICO AUTONÓMICO

FICHA: GA36022010

ZONA ARQUEOLÓXICA TIPO: ZONA ARQUEOLÓXICA SUBTIPO

ELEMENTO: XACEMENTO

NIVEL DE PROTECCIÓN: GRAO III

GRADO DE CONSERVACIÓN:

**USOS ORIXINAIS**

GLOBAL: AGROPECUARIO

DETALLADO: PRODUTIVO

**DELIMITACIÓN DO BEN**

As intervencións deberán contar coa autorización da administración competente, segundo o disposto nos artigos 39, 45 e 46 da LPCG. Estas poderán condicionarse coas cautelas arqueolóxicas que se consideren necesarias.

CONTORNO DO BEN:

CONTORNO DE PROTECCIÓN:

**67\_005**  
CÓDIGO INVENTARIO

**PUNTA MOREIRAS**  
DENOMINACIÓN

**LOCALIZACIÓN**

PROVINCIA: PONTEVEDRA

COMARCA COSTEIRA: RÍAS BAIXAS

CONCELLO: O GROVE

SECTOR COSTEIRO: RÍA DE AROUSA

UNIDADE DE PAISAXE: O GROVE

PARROQUIA: SAN VICENTE DO GROVE (SAN VICENTE)

NÚCLEO / LUGAR:

REFERENCIA CATASTRAL: 36022A02200003

ZONA: SERVIDUME

X: 509029,71 Y: 4703575,14

COORDENADAS: U.T.M. Huso 29N ETRS89

**INVENTARIO**

Xacemento arqueolóxico ao aire libre, de tipoloxía indeterminada, sen estruturas visibles en superficie, cunha función orixinal non definida e sen uso actual específico, localizado en ámbito costeiro. O rexistro material coñecido procede de evidencias contrastadas en subsolo, asociadas a ocupacións prehistóricas ou históricas sen determinar. O soporte xeolóxico é granítico, con solos pouco desenvolvidos e dinámica litoral activa. A configuración espacial responde a unha área aberta sen delimitacións construtivas aparentes, integrada no territorio agrícola tradicional. O estado de conservación superficial é estable, sen alteracións visibles, aínda que potencialmente vulnerable a remocións do terreo. O risco principal deriva de labores agropecuarias e procesos erosivos costeiros.

**DESCRIPCIÓN**

Non existe edificación emerxente.

**EDIFICACIÓN**

Parcela rústica de xeometría irregular, sen compartimentacións artificiais relevantes. Relación directa co contorno litoral e sen conexión física con edificacións.

**PARCELA**

Entorno rural-costeiro aberto, de accesibilidade limitada por camiños locais. A contorna arquitectónica é dispersa e de baixo impacto. A paisaxe presenta elevada integración visual coa ría, presenza de vexetación espontánea.

**ENTORNO**

Valor arqueolóxico potencial como testemuño de ocupacións históricas ou prehistóricas na fachada atlántica, relevante para a lectura territorial do Grove e da ría, contribuíndo á comprensión da dinámica histórica do litoral.

**VALORES**



**DELIMITACIÓN / CONTORNO DE PROTECCIÓN**

ORTOFOTOGRAFÍA PNOA 2023

Escala: 1:2.000

HIPSOMÉTRICO

Escala: 1:5.000

Escala: 1:2.000

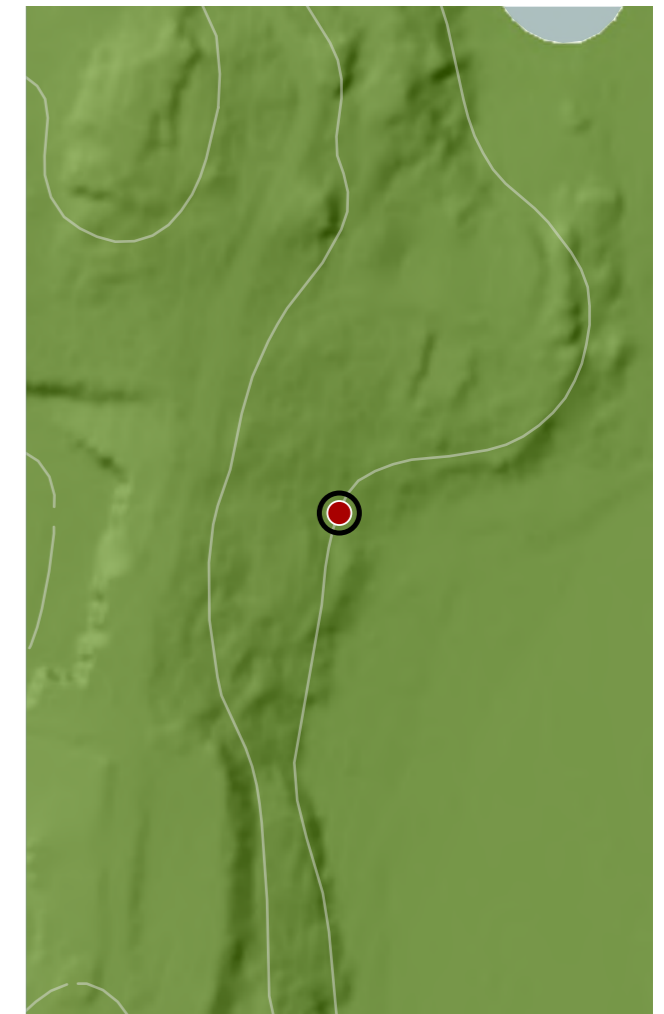

**CATÁLOGO DE BENS DE VALOR CULTURAL NO LITORAL**



**DATOS IDENTIFICATIVOS**

CLASIFICACIÓN: BEN CATALOGADO

CATEGORÍA: MONUMENTO

PLANEAMIENTO: PLAN BÁSICO AUTONÓMICO

FICHA: IN\_05

INDUSTRIAL TIPO: CONSERVEIRA SUBTIPO

ELEMENTO: SALGADEIRA

NIVEL DE PROTECCIÓN: ESTRUTURAL

GRADO DE CONSERVACIÓN: ACEPTABLE

**USOS ORIXINAIS**

GLOBAL: INDUSTRIAL

DETALLADO: EQ SOCIAL-CULTURAL

**ACTUACIÓNS**

Investigación, Valorización, Mantemento, Conservación, Consolidación, Restauración, Rehabilitación, Reestruturación parcial, puntual, Ampliación planta e altura, Reconstrución excepcional

**AUTORIZABLES**

Cómpre salientar a volumetría orixinal e a súa implantación no bordo costeiro.

**POSTA EN VALOR**

67\_007  
CÓDIGO INVENTARIO

SALGADURA DE MOREIRAS 1  
DENOMINACIÓN

**LOCALIZACIÓN**

PROVINCIA: PONTEVEDRA

COMARCA COSTEIRA: RÍAS BAIXAS

CONCELLO: O GROVE

SECTOR COSTEIRO: RÍA DE AROUSA

UNIDADE DE PAISAXE: O GROVE

PARROQUIA: SAN VICENTE DO GROVE (SAN VICENTE)

NÚCLEO / LUGAR: MELOXO

REFERENCIA CATASTRAL: C20100100NH00D

ZONA: DOMINIO PÚBLICO MARITIMO TERRESTRE

COORDENADAS: X: 509049,00 Y: 4703728,00  
U.T.M. Huso 29N ETRS89

**INVENTARIO**

Conxunto composto por dúas antigas fábricas de salgadura, erixidas arredor de 1900 e rehabilitadas no 2007 para uso museístico. Consta de dúas edificacións de planta rectangular, dispostas paralelamente á liña de costa. Executadas con muros de perpiaño de granito irregular. Cubertas a dúas augas de chapa de cinc, con lucernarios. Conta con embarcadoiro. A enseada de Punta Moreiras foi, desde finais do século XVIII hasta mediados do século XX, un importante asentamento da industria de salazón da sardiña.

**DESCRIPCIÓN**

Volumes prismático de planta rectangular. Fachadas de perpiaño granítico. Cubertas a dúas augas de chapa de cinc, con lucernarios. Conta con embarcadoiro.

**EDIFICACIÓN**

Parcela costeira de xeometría irregular, situada sobre plataforma rochosa e parcialmente en contacto directo co mar.

**PARCELA**

Entorno marítimo-portuario de carácter rural. A contorna inmediata conserva elementos industriais e restos produtivos tradicionais.

**ENTORNO**

Exemplo representativo da industria salgadeira tradicional das Rías Baixas. Conserva a súa tipoloxía e a vinculación histórica co territorio e coa actividade económica costeira.

**VALORES**



**DELIMITACIÓN / CONTORNO DE PROTECCIÓN**

ORTOFOTOGRAFÍA PNOA 2023

Escala: 1:2.000

Escala: 1:5.000

IMAXES



**CATÁLOGO DE BENS DE VALOR CULTURAL NO LITORAL**



**DATOS IDENTIFICATIVOS**

CLASIFICACIÓN: BEN CATALOGADO

CATEGORÍA: MONUMENTO

PLANEAMIENTO: PLAN BÁSICO AUTONÓMICO

FICHA:

INDUSTRIAL TIPO: CONSERVEIRA SUBTIPO

ELEMENTO: SALGADEIRA

NIVEL DE PROTECCIÓN: AMBIENTAL

GRADO DE CONSERVACIÓN: ACEPTABLE

**USOS ORIXINAIS**

GLOBAL: INDUSTRIAL

DETALLADO: EQ SOCIAL-CULTURAL

**ACTUACIÓNS**

Investigación, Valorización, Mantemento, Conservación, Consolidación, Restauración, Rehabilitación, Reestruturación, Ampliación

**AUTORIZABLES**

Cómpre salientar a volumetría orixinal e a súa implantación no bordo costeiro.

POSTA EN VALOR

**67\_008**  
CÓDIGO INVENTARIO

**SALGADURA DE MOREIRAS 2**  
DENOMINACIÓN

**LOCALIZACIÓN**

PROVINCIA: PONTEVEDRA

COMARCA COSTEIRA: RÍAS BAIXAS

CONCELLO: O GROVE

SECTOR COSTEIRO: RÍA DE AROUSA

UNIDADE DE PAISAXE: O GROVE

PARROQUIA: SAN VICENTE DO GROVE (SAN VICENTE)

NÚCLEO / LUGAR: MELOXO

REFERENCIA CATASTRAL: C20103200NH00D

ZONA: DOMINIO PÚBLICO MARITIMO TERRESTRE

X: 509028,00 Y: 4703749,00

COORDENADAS: U.T.M. Huso 29N ETRS89

**INVENTARIO**

Antiga fábrica de salgadura que data do ano 1900 e foi rehabilitada no 2007. Actualmente forma parte das instalacións do Museo das Salgadeiras de Moreiras. Correspóndese cun volume exento de planta rectangular e cuberta a dúas augas de chapa metálica. Executado en fábrica de perpiaño de granito. A enseada de Punta Moreiras foi, desde finais do século XVIII hasta mediados do século XX, un importante asentamento da industria de salazón da sardiña.

**DESCRIPCIÓN**

Volume de planta rectangular . Fachadas de perpiaño granítico. Cuberta a dúas augas de chapa metálica.

**EDIFICACIÓN**

Parcela litoral de xeometría rectangular.

**PARCELA**

Entorno marítimo-portuario de carácter rural. A contorna inmediata conserva elementos industriais e restos produtivos tradicionais.

**ENTORNO**

Constitúe un exemplo arquitectura industrial mariñeira das Rías Baixas. Conserva a súa tipoloxía e a vinculación histórica co territorio e coa actividade económica costeira.

VALORES



**DELIMITACIÓN / CONTORNO DE PROTECCIÓN**

ORTOFOTOGRAFÍA PNOA 2023

Escala: 1:2.000

Escala: 1:5.000

IMAXES

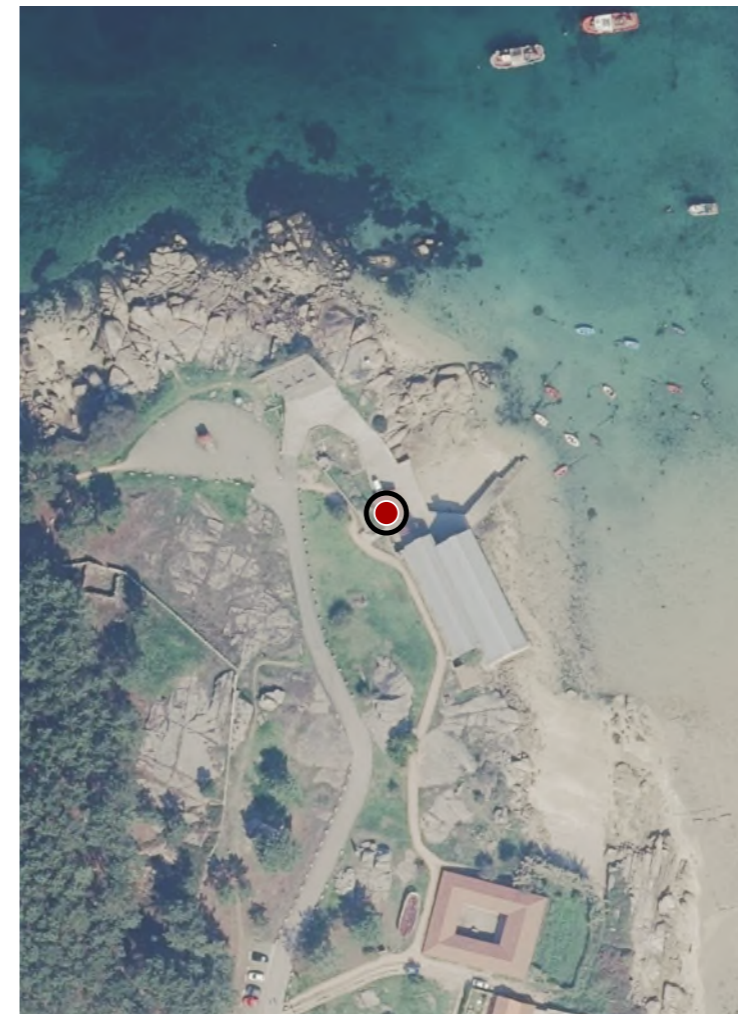

**CATÁLOGO DE BENS DE VALOR CULTURAL NO LITORAL**

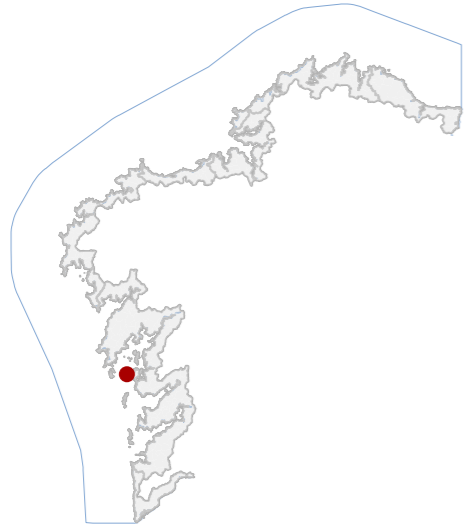

**DATOS IDENTIFICATIVOS**

CLASIFICACIÓN	BEN CATALOGADO
CATEGORÍA	MONUMENTO
PLANEAMIENTO	PLAN BÁSICO AUTONÓMICO
FICHA	IN_09
INDUSTRIAL TIPO	CONSERVEIRA SUBTIPO
ELEMENTO	SALGADEIRA
NIVEL DE PROTECCIÓN	ESTRUTURAL
GRADO DE CONSERVACIÓN	ACEPTABLE
<b>USOS ORIXINAIS</b>	
GLOBAL	INDUSTRIAL
DETALLADO	RESIDENCIAL UNIFAMILIAR

**ACTUACIÓNS**

Investigación, Valorización, Mantemento, Conservación, Consolidación, Restauración, Rehabilitación, Reestruturación parcial, puntual, Ampliación planta e altura, Reconstrución excepcional

**AUTORIZABLES**

Cómpre salientar a volumetría orixinal e a relación coa paisaxe marítima.

**POSTA EN VALOR**

**LOCALIZACIÓN**

PROVINCIA	PONTEVEDRA
COMARCA COSTEIRA	RÍAS BAIXAS
CONCELLO	O GROVE
SECTOR COSTEIRO	RÍA DE AROUSA
UNIDADE DE PAISAXE	COSTA DE SAJN VICENTE
PARROQUIA	SAN VICENTE DO GROVE (SAN VICENTE)
NÚCLEO / LUGAR	SAN VICENTE DO MAR
REFERENCIA CATASTRAL	C20400100NH00D
ZONA	SERVIDUME
COORDENADAS	X: 506142,00 Y: 4702848,00 U.T.M. Huso 29N ETRS89

**INVENTARIO**

Antiga fábrica de salgadura reformada integralmente en 1998 para ser destinada a vivienda. De planta rectangular, destaca pola súa configuración entorno a un patio central ou "claro", lugar onde se realizaban parte dos labores de secado. Executada con muros de perpiaño e cuberta de tella cerámica curva.

**DESCRIPCIÓN**

Construción de planta rectangular. Configurada entorno a un patio central ou "claro". Executada con muros de perpiaño e cuberta de tella cerámica curva.

**EDIFICACIÓN**

Parcela rectangular con fronte ao mar.

**PARCELA**

Entorno litoral de gran valor paisaxístico, caracterizado pola presenza de edificacións tradicionais costeiras.

**ENTORNO**

O ben conserva a memoria da arquitectura industrial mariñeira. Destaca o valor arquitectónico e ambiental, representando a continuidade do patrimonio produtivo das Rías Baixas no seu contexto litoral.

**VALORES**



**DELIMITACIÓN / CONTORNO DE PROTECCIÓN**

ORTOFOTOGRAFÍA PNOA 2023

Escala: 1:2.000

Escala: 1:5.000

IMAXES

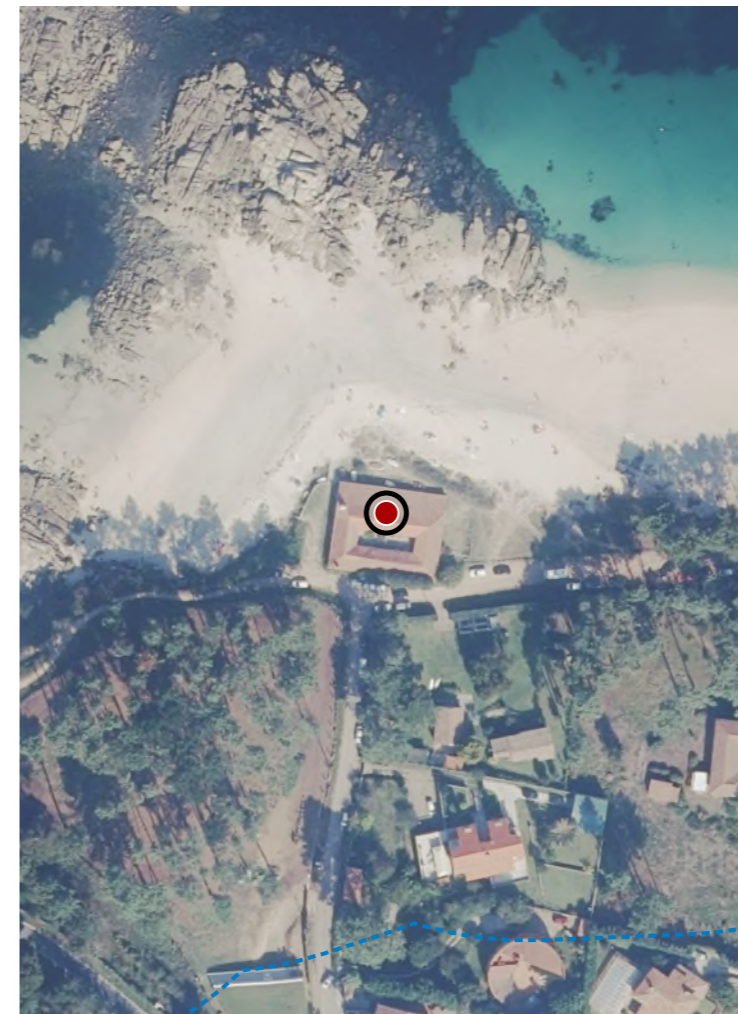

**CATÁLOGO DE BENS DE VALOR CULTURAL NO LITORAL**

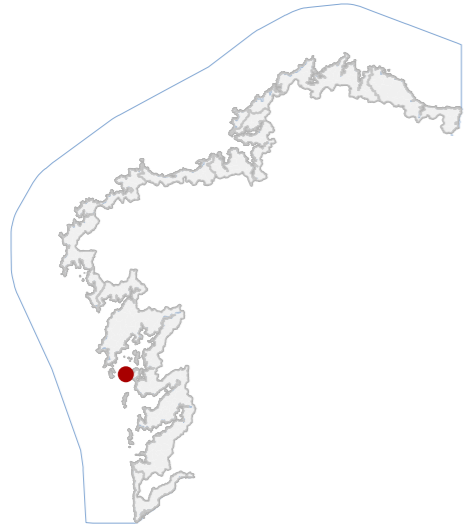

**DATOS IDENTIFICATIVOS**

CLASIFICACIÓN	BIC DECRETO (2022-12-22)
CATEGORÍA	SITIO ARQUEOLÓXICO
PLANEAMIENTO	DECRETO 231/2022
FICHA	GA36022004
XACEMENTO ARQUEOLÓXICO TIPO	XACEMENTO ARQUEOLÓXICO SUBTIPO
ELEMENTO	XACEMENTO
NIVEL DE PROTECCIÓN	GRAO I / GRAO II.2
GRADO DE CONSERVACIÓN	DEFICIENTE
<b>USOS ORIXINAIS</b>	
GLOBAL	DOTACIONAL
DETALLADO	ESPAZOS LIBRE E ZONA VERDE

**DELIMITACIÓN DO BEN**

Con carácter xeral, tan só se permitirán actuacións encamiñadas á conservación, protección, consolidación, e investigación dos bens, con autorización previa da administración competente en materia de patrimonio cultural.

**CONTORNO DO BEN**

As intervencións deberán contar coa autorización da administración competente, segundo o disposto nos artigos 39, 45 e 46 da LPCG. Estas poderán condicionarse á avaliación do seu impacto arqueolóxico e paisaxístico.

**CONTORNO DE PROTECCIÓN**

**LOCALIZACIÓN**

PROVINCIA	PONTEVEDRA
COMARCA COSTEIRA	RÍAS BAIXAS
CONCELLO	O GROVE
SECTOR COSTEIRO	RÍA DE AROUSA
UNIDADE DE PAISAXE	COSTA DE SAJN VICENTE
PARROQUIA	SAN VICENTE DO GROVE (SAN VICENTE)
NÚCLEO / LUGAR	CARREIRÓ
REFERENCIA CATASTRAL	36022A03409004
ZONA	DOMINIO PÚBLICO MARITIMO TERRESTRE
COORDENADAS	X: 505658,00 Y: 4702832,00 U.T.M. Huso 29N ETRS89

**INVENTARIO**

Zona arqueolóxica costeira correspondente a xacemento estratificado con restos de ocupación romana e medieval, vinculada a asentamento portuario e posterior necrópole e edificio de culto. Conserva estruturas murarias en cachotaría e perpiaño granítico, pavimentos e niveis arqueolóxicos superpostos. A configuración espacial define ámbitos diferenciados asociados a espazos habitacionais, funerarios e litúrxicos. Cronoloxía entre os séculos I e XVI. Presenta erosión mariña, alteración superficial e perda puntual de fábrica, con procesos de meteorización e colonización biolóxica activa.

**DESCRIPCIÓN**

Restos parciais de estrutura muraria asociada a templo medieval, de planta rectangular e pequena escala. Muros de cachotaría granítica con morteiro de cal. Conservación irregular. Elementos funerarios integrados no ámbito.

**EDIFICACIÓN**

Parcela costeira de xeometría irregular, delimitada por liña litoral e camiño local. Uso actual arqueolóxico sen explotación. Relación directa co mar e co núcleo de Carreiró. A edificación intégrase no perímetro escavado.

**PARCELA**

Contorno litoral aberto, con presenza de edificación residencial dispersa. Boa accesibilidade rodada. Impacto visual moderado por construcións recentes. Integración paisaxística directa coa enseada e sistemas dunares.

**ENTORNO**

Xacemento estratificado de elevada relevancia histórica pola superposición romana e medieval. Testemuña da ocupación costeira na ría de Arousa. Valor arqueolóxico, territorial e identitario vinculado á memoria histórica local.

**VALORES**

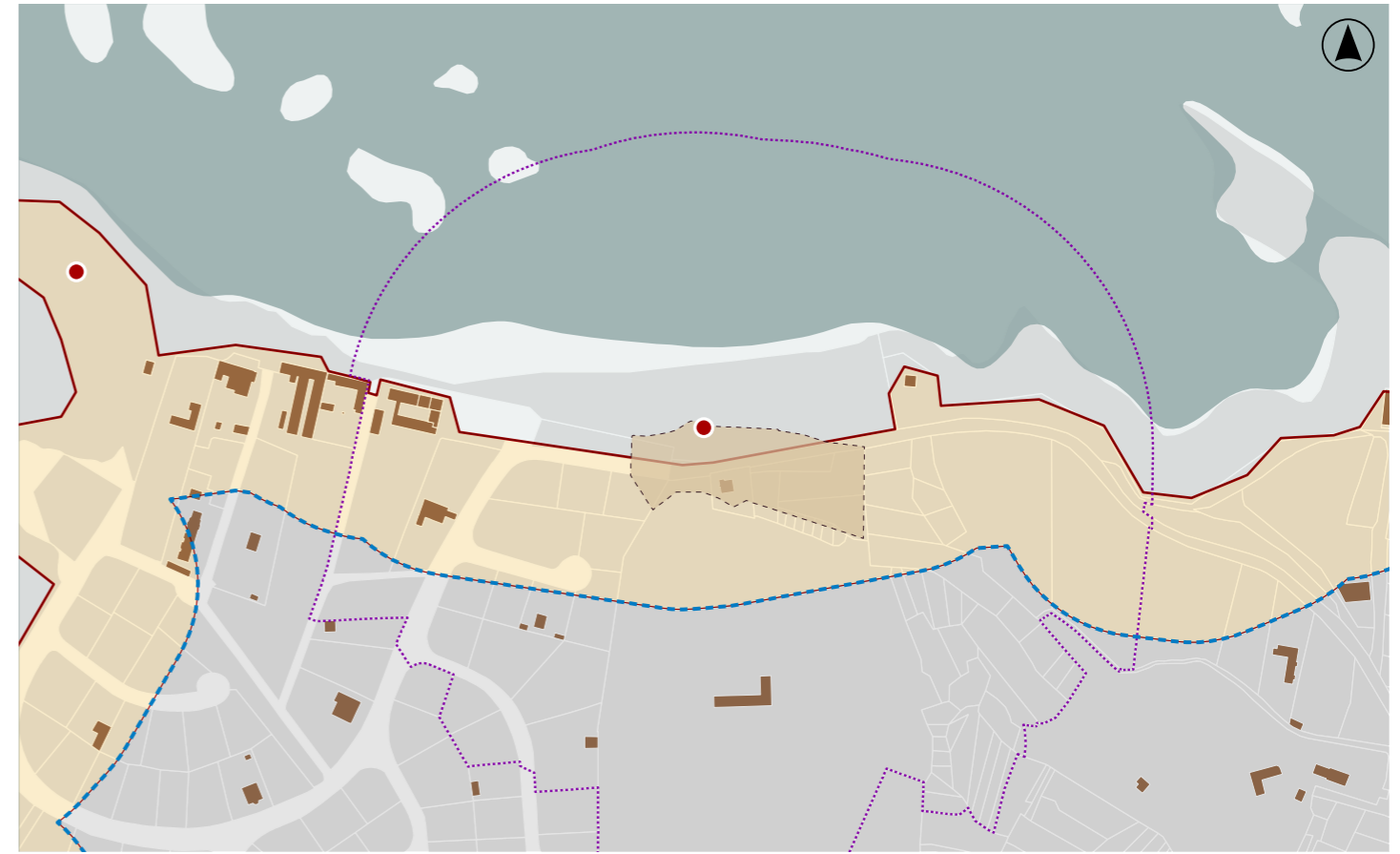

**DELIMITACIÓN / CONTORNO DE PROTECCIÓN**

ORTOFOTOGRAFÍA PNOA 2023

Escala: 1:2.000

HIPSOMÉTRICO

Escala: 1:5.000

Escala: 1:2.000

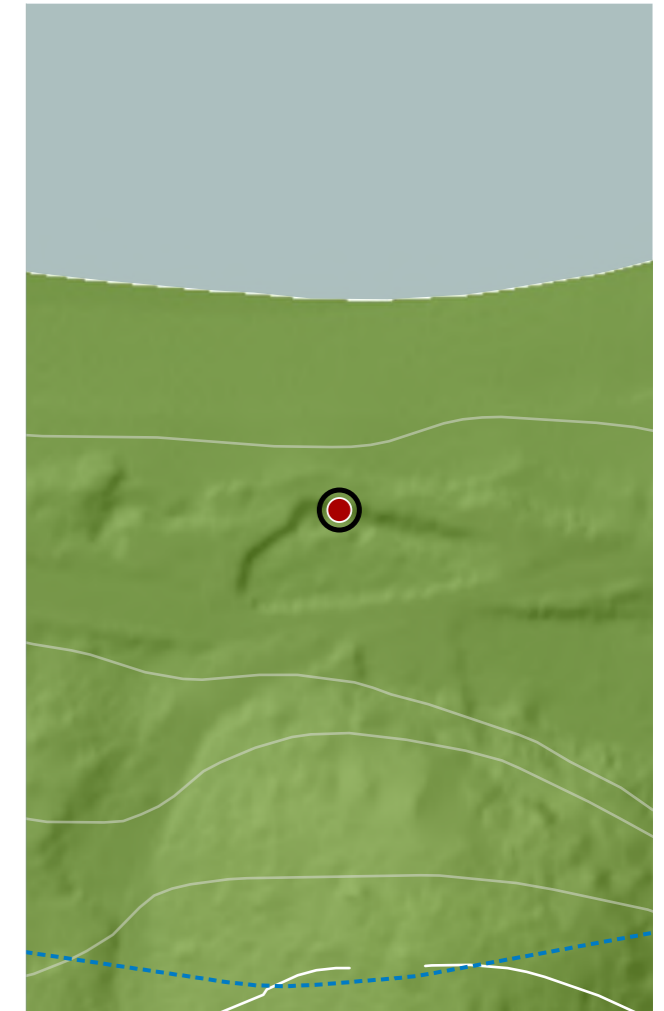

**CATÁLOGO DE BENS DE VALOR CULTURAL NO LITORAL**

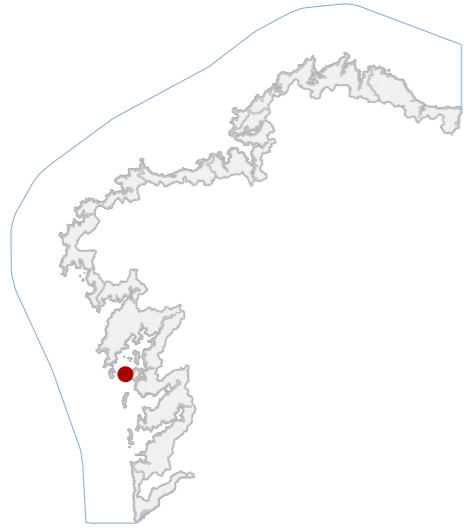

**DATOS IDENTIFICATIVOS**

CLASIFICACIÓN	BEN CATALOGADO
CATEGORÍA	MONUMENTO
PLANEAMIENTO	PLAN BÁSICO AUTONÓMICO
FICHA	IN_08
INDUSTRIAL TIPO	CONSERVEIRA SUBTIPO
ELEMENTO	SALGADEIRA
NIVEL DE PROTECCIÓN	ESTRUTURAL
GRADO DE CONSERVACIÓN	ACEPTABLE
USOS ORIXINAIS	INDUSTRIAL
GLOBAL	RESIDENCIAL UNIFAMILIAR
DETALLADO	

**ACTUACIÓNS**

Investigación, Valorización, Mantemento, Conservación, Consolidación, Restauración, Rehabilitación, Reestruturación parcial, puntual, Ampliación planta e altura, Reconstrución excepcional

**AUTORIZABLES**

Cómpre salientar a volumetría orixinal e a a súa implantación no bordo costeiro.

**POSTA EN VALOR**

**67\_011**  
CÓDIGO INVENTARIO

**SALGADURA DE CARREIRÓ**  
DENOMINACIÓN

**LOCALIZACIÓN**

PROVINCIA	PONTEVEDRA
COMARCA COSTEIRA	RÍAS BAIXAS
CONCELLO	O GROVE
SECTOR COSTEIRO	RÍA DE AROUSA
UNIDADE DE PAISAXE	COSTA DE SAJN VICENTE
PARROQUIA	SAN VICENTE DO GROVE (SAN VICENTE)
NÚCLEO / LUGAR	SAN VICENTE DO MAR
REFERENCIA CATASTRAL	5530017NH0053S
ZONA	SERVIDUME
COORDENADAS	X: 505456,00 Y: 4702843,00 U.T.M. Huso 29N ETRS89

**INVENTARIO**

Antiga fábrica de salgadura reformada nos anos 70 para ser destinada a vivienda. De planta rectangular, destaca pola súa configuración entorno a un patio central ou "claro", lugar onde se realizaban parte dos labores de secado. Executada con muros de perpiaño e cuberta de tella cerámica curva.

**DESCRIPCIÓN**

Construción de planta rectangular. Configurada entorno a un patio central ou "claro". Executada con muros de perpiaño e cuberta de tella cerámica curva.

**EDIFICACIÓN**

Parcela costeira de xeometría poligonal, delimitada por muro de contención fronte á praia.

**PARCELA**

Entorno marítimo de elevada calidade paisaxística, con edificacións tradicionais e vivendas reconvertidas.

**ENTORNO**

Representa un exemplo característico da arquitectura industrial mariñeira das Rías Baixas. Mantén o valor histórico, arquitectónico e ambiental como testemuño da economía conserveira e da ocupación tradicional do litoral.

**VALORES**



**DELIMITACIÓN / CONTORNO DE PROTECCIÓN**

ORTOFOTOGRAFÍA PNOA 2023 Escala: 1:2.000

Escala: 1:5.000

IMAXES



**CATÁLOGO DE BENS DE VALOR CULTURAL NO LITORAL**

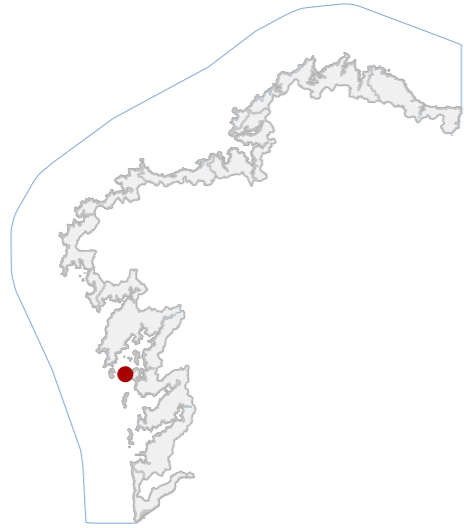

**DATOS IDENTIFICATIVOS**

CLASIFICACIÓN	BEN CATALOGADO
CATEGORÍA	MONUMENTO
PLANEAMIENTO	PLAN BÁSICO AUTONÓMICO
FICHA	IN_07
INDUSTRIAL TIPO	CONSERVEIRA SUBTIPO
ELEMENTO	SALGADEIRA
NIVEL DE PROTECCIÓN	ESTRUTURAL
GRADO DE CONSERVACIÓN	ACEPTABLE
USOS ORIXINAIS	INDUSTRIAL
GLOBAL	RESIDENCIAL UNIFAMILIAR
DETALLADO	

**ACTUACIÓNS**

Investigación, Valorización, Mantemento, Conservación, Consolidación, Restauración, Rehabilitación, Reestruturación parcial, puntual, Ampliación planta e altura, Reconstrución excepcional

**AUTORIZABLES**

Debe poñerse en valor o aparello pétreo orixinal, a súa volumetría e a relación co mar.

**POSTA EN VALOR**

**67\_012**  
CÓDIGO INVENTARIO

**SALGADURA DE PONS**  
DENOMINACIÓN

**LOCALIZACIÓN**

PROVINCIA	PONTEVEDRA
COMARCA COSTEIRA	RÍAS BAIXAS
CONCELLO	O GROVE
SECTOR COSTEIRO	RÍA DE AROUSA
UNIDADE DE PAISAXE	COSTA DE SAJN VICENTE
PARROQUIA	SAN VICENTE DO GROVE (SAN VICENTE)
NÚCLEO / LUGAR	SAN VICENTE DO MAR
REFERENCIA CATASTRAL	5530012NH0053S
ZONA	SERVIDUME
COORDENADAS	X: 505411,00 Y: 4702858,00 U.T.M. Huso 29N ETRS89

**INVENTARIO**

Antiga fábrica de salgadura reformada no 2002 como vivienda. Presenta planta cuadrangular, con muros de perpiaño irregular e cubertas de tella cerámica curva.

**DESCRIPCIÓN**

Volume prismático con muros de perpiaño irregular de granito visto e cubertas de tella cerámica curva.

**EDIFICACIÓN**

Predio rectangular emprazado no bordo costeiro. Delimitación natural por muros de pedra e escarpas.

**PARCELA**

Entorno rural e costeiro de alto valor ambiental. Integrado nun conxunto de antigas instalacións industriais e vivendas mariñeiras.

**ENTORNO**

Representa un testemuño relevante da actividade conserveira tradicional na Ría de Arousa, pola súa tipoloxía industrial e pola integración harmónica na paisaxe litoral. Valor arquitectónico e etnográfico.

**VALORES**



**DELIMITACIÓN / CONTORNO DE PROTECCIÓN**

ORTOFOTOGRAFÍA PNOA 2023

Escala: 1:2.000

Escala: 1:5.000

IMAXES

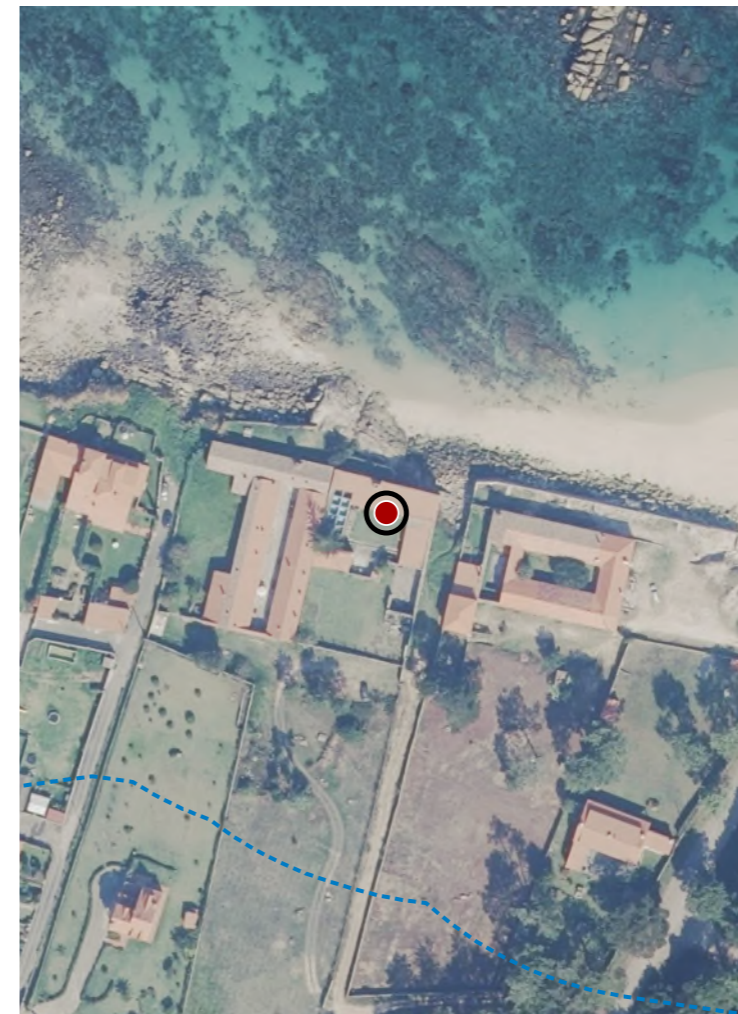

**CATÁLOGO DE BENS DE VALOR CULTURAL NO LITORAL**

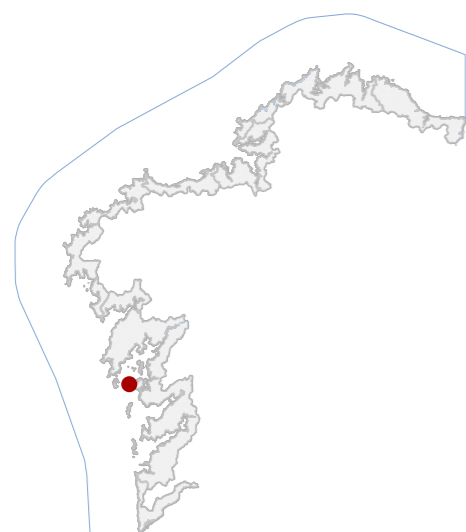

**DATOS IDENTIFICATIVOS**

CLASIFICACIÓN	BEN CATALOGADO
CATEGORÍA	MONUMENTO
PLANEAMIENTO	PLAN BÁSICO AUTONÓMICO
FICHA	AT_24
INDUSTRIAL TIPO	CONSERVEIRA SUBTIPO
ELEMENTO	SALGADEIRA
NIVEL DE PROTECCIÓN	ESTRUTURAL
GRADO DE CONSERVACIÓN	ACEPTABLE
USOS ORIXINAIS	INDUSTRIAL
GLOBAL	RESIDENCIAL UNIFAMILIAR
DETALLADO	

**ACTUACIÓNS**

Investigación, Valorización, Mantemento, Conservación, Consolidación, Restauración, Rehabilitación, Reestruturación parcial, puntual, Ampliación planta e altura, Reconstrución excepcional

**AUTORIZABLES**

Cómpre salientar o aparello pétreo orixinal, a súa volumetría e a relación co mar.

**POSTA EN VALOR**

**67\_013**  
CÓDIGO INVENTARIO

**SALGADURA DE FERRER**  
DENOMINACIÓN

**LOCALIZACIÓN**

PROVINCIA	PONTEVEDRA
COMARCA COSTEIRA	RÍAS BAIXAS
CONCELLO	O GROVE
SECTOR COSTEIRO	RÍA DE AROUSA
UNIDADE DE PAISAXE	COSTA DE SAJN VICENTE
PARROQUIA	SAN VICENTE DO GROVE (SAN VICENTE)
NÚCLEO / LUGAR	SAN VICENTE DO MAR
REFERENCIA CATASTRAL	5530003NH0053S
ZONA	SERVIDUME
COORDENADAS	X: 505386,00 Y: 4702865,00 U.T.M. Huso 29N ETRS89

**INVENTARIO**

Conxunto de edificacións que forman parte dunha antiga fábrica de salgadura. Foi reformada e modificada para ser destinada a vivienda. Composta por varios volumes de planta cuadrangular, con muros de perpiaño irregular e cubertas de tella cerámica curva.

**DESCRIPCIÓN**

Volumes de planta rectangula. Fachadas de perpiaño irregular de granito. Cubertas a dúas augas de tella cerámica curva.

**EDIFICACIÓN**

Parcela irregular, adaptada ao perfil rochoso litoral, cunha forte pendente cara ao mar. Delimitación mediante muros de granito e conexión peonil con camiño costeiro.

**PARCELA**

Entorno rural e costeiro de alto valor ambiental. Integrado nun conxunto de antigas instalacións industriais e vivendas mariñeiras.

**ENTORNO**

Representa un testemuño relevante da actividade conserveira tradicional na Ría de Arousa, pola súa tipoloxía industrial e pola integración harmónica na paisaxe litoral. Valor arquitectónico e etnográfico.

**VALORES**



**DELIMITACIÓN / CONTORNO DE PROTECCIÓN**

ORTOFOTOGRAFÍA PNOA 2023

Escala: 1:2.000

Escala: 1:5.000

IMAXES



**CATÁLOGO DE BENS DE VALOR CULTURAL NO LITORAL**

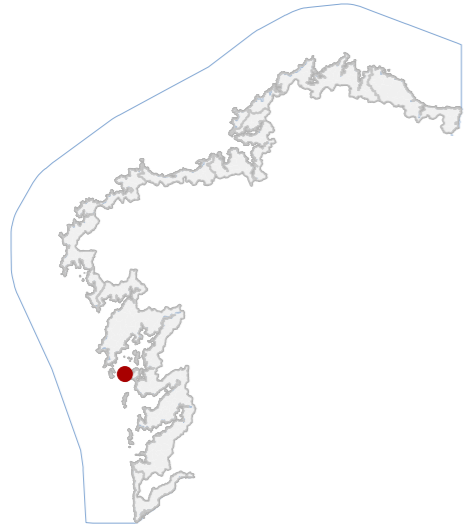

**DATOS IDENTIFICATIVOS**

CLASIFICACIÓN: BIC XENÉRICO

CATEGORÍA: SITIO ARQUEOLÓXICO

PLANEAMIENTO: NORMAS SUBSIDIARIAS DE PLANEAMENTO

FICHA: GA36022005

XACEMENTO ARQUEOLÓXICO TIPO: XACEMENTO ARQUEOLÓXICO SUBTIPO

ELEMENTO: CASTRO

NIVEL DE PROTECCIÓN: GRAO I / GRAO II.2

GRADO DE CONSERVACIÓN: ALTERADO

**USOS ORIXINAIS**

GLOBAL: FORESTAL

DETALLADO: PRODUTIVO

**DELIMITACIÓN DO BEN**

Con carácter xeral, tan só se permitirán actuacións encamiñadas á conservación, protección, consolidación, e investigación dos bens, con autorización previa da administración competente en materia de patrimonio cultural.

**CONTORNO DO BEN**

As intervencións deberán contar coa autorización da administración competente, segundo o disposto nos artigos 39, 45 e 46 da LPCG. Estas poderán condicionarse á avaliación do seu impacto arqueolóxico e paisaxístico.

**CONTORNO DE PROTECCIÓN**

67\_014  
CÓDIGO INVENTARIO

O CASTRIÑO  
DENOMINACIÓN

**LOCALIZACIÓN**

PROVINCIA: PONTEVEDRA  
COMARCA COSTEIRA: RÍAS BAIXAS  
CONCELLO: O GROVE  
SECTOR COSTEIRO: RÍA DE AROUSA  
UNIDADE DE PAISAXE: COSTA DE SAJN VICENTE  
PARROQUIA: SAN VICENTE DO GROVE (SAN VICENTE)  
NÚCLEO / LUGAR: CARREIRO, O  
REFERENCIA CATASTRAL: 36022A03409004  
ZONA: SERVIDUME  
COORDENADAS: X: 505223,00 Y: 4702940,00 U.T.M. Huso 29N ETRS89

**INVENTARIO**

Xacemento castrexo costeiro, de tipoloxía defensiva-habitacional, con función orixinal de asentamento fortificado da Idade do Ferro. Configúrase mediante recinto amurallado adaptado á topografía, con parapetos e foxos, e estruturas circulares en cachotería de granito con aparello irregular en seco. Presenta organización interna en plataformas aterrazadas e accesos controlados. Cronoloxía prerromana con posibles reocupacións posteriores. Estado de conservación alterado por erosión mariña, escorrentías e afectacións antrópicas puntuais, con perda parcial de paramentos e colmatación estratigráfica.

**DESCRIPCIÓN**

Non se identifican edificacións emerxentes alleas ás estruturas castrexas.

**EDIFICACIÓN**

Parcela rústica de configuración irregular, adaptada ao relevo costeiro e delimitada por accidentes naturais, sen peches opacos. Relación directa co xacemento, integrándose na súa lectura territorial.

**PARCELA**

Entorno litoral aberto, con dominio visual sobre a ría e boa accesibilidade peonil. Alto valor ambiental, con vexetación autóctona e ausencia de edificación intensiva inmediata, favorecendo a comprensión do enclave.

**ENTORNO**

Alto valor histórico e identitario como asentamento castrexo da Ría de Arousa, testemuña da ocupación prerromana costeira. A súa implantación estratéxica e potencial estratigráfico reforzan o interese científico e territorial.

**VALORES**



**DELIMITACIÓN / CONTORNO DE PROTECCIÓN**

ORTOFOTOGRAFÍA PNOA 2023

Escala: 1:2.000

HIPSOMÉTRICO

Escala: 1:5.000

Escala: 1:2.000



**CATÁLOGO DE BENS DE VALOR CULTURAL NO LITORAL**

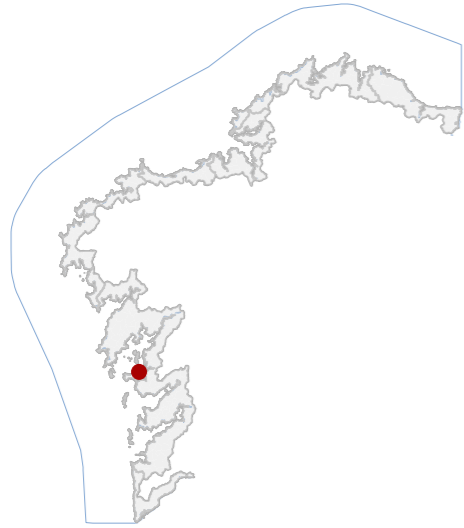

**DATOS IDENTIFICATIVOS**

CLASIFICACIÓN	BEN CATALOGADO
CATEGORÍA	MONUMENTO
PLANEAMIENTO	NORMAS SUBSIDIARIAS DE PLANEAMENTO
FICHA	13
ETNOLÓXICO TIPO	CRUCEIRO SUBTIPO
ELEMENTO	CRUCEIRO
NIVEL DE PROTECCIÓN	INTEGRAL
GRADO DE CONSERVACIÓN	ACEPTABLE
USOS ORIXINAIS	DOTACIONAL
GLOBAL	EQ SOCIAL-CULTURAL
DETALLADO	

**ACTUACIÓNS**

Investigación, Valorización, Mantemento, Conservación, Consolidación, Restauración, Rehabilitación, Reconstrución excepcional

**AUTORIZABLES**

Debe poñerse en valor a integridade formal do cruceiro, a súa talla orixinal e inserción urbana. Recomendase limpeza, consolidación puntual e mantemento preventivo.

**POSTA EN VALOR**

**67\_015**  
CÓDIGO INVENTARIO

**CRUCEIRO DA PONTE DO TOXA**  
DENOMINACIÓN

**LOCALIZACIÓN**

PROVINCIA	PONTEVEDRA
COMARCA COSTEIRA	RÍAS BAIXAS
CONCELLO	O GROVE
SECTOR COSTEIRO	RÍA DE AROUSA
UNIDADE DE PAISAXE	O GROVE
PARROQUIA	O GROVE (SAN MARTIÑO)
NÚCLEO / LUGAR	GRAÑA, A
REFERENCIA CATASTRAL	1841801NH1014S
ZONA	SERVIDUME
COORDENADAS	X: 511692,00 Y: 4703922,00 U.T.M. Huso 29N ETRS89

**INVENTARIO**

Cruceiro de tipoloxía relixiosa tradicional, erixido como elemento devocional e de sinalización viaria. Componse de base cúbica escalonada, fuste monolítico de granito de sección circular con moldura intermedia e capitel de follaxe estilizada, sobre o que se ergue cruz latina coas imaxes esculpidas de Cristo crucificado e Virxe ao dorso. Executado en granito local mediante talla manual directa, conserva a pátina orixinal e leve erosión superficial por acción ambiental. Cronoloxicamente adscribese aos séculos XVIII-XIX, segundo morfoloxía e canteiría. Presenta estado de conservación aceptable, con colonización biolóxica, fisuras superficiais e perda puntual de aristas, sen evidencias de inestabilidade estrutural apreciable.

**DESCRIPCIÓN**

Peza monolítica de granito composta por base cúbica, fuste cilíndrico e cruz latina esculpida. Tallada en cantería tradicional, con labra manual e acabado rugoso. Presenta erosión superficial e leve inclinación estable.

**EDIFICACIÓN**

Parcela irregular adaptada ao viario, con fronte cara á ría e conexión coa avenida principal. O cruceiro sitúase na beirarrúa, ancorado á edificación contigua, configurando elemento de transición entre espazo urbano e litoral.

**PARCELA**

Entorno urbano litoral con certa presión edificatoria contemporánea. Conxunto heteroxéneo, con presenza de galerías tradicionais e volumes modernos. Integración paisaxística elevada pola proximidade marítima e arborado perimetral.

**ENTORNO**

Valor histórico, social e identitario como fito vinculado á antiga vía de acceso á Toxa. Representa a pervivencia da canteiría tradicional e a continuidade das expresións simbólicas do cristianismo popular na contorna mariñeira.

**VALORES**



**DELIMITACIÓN / CONTORNO DE PROTECCIÓN**

ORTOFOTOGRAFÍA PNOA 2023

Escala: 1:2.000

Escala: 1:5.000

IMAXES



**CATÁLOGO DE BENS DE VALOR CULTURAL NO LITORAL**

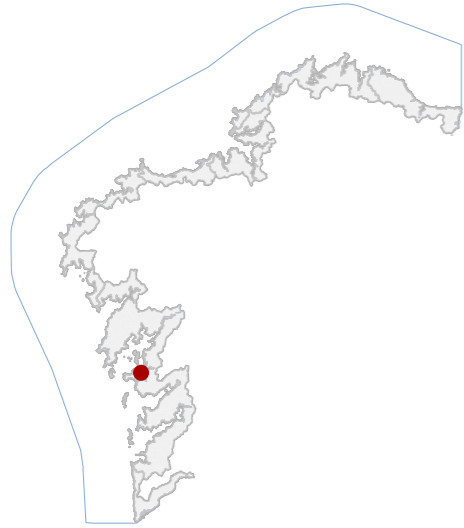

**DATOS IDENTIFICATIVOS**

CLASIFICACIÓN: BEN CATALOGADO

CATEGORÍA: MONUMENTO

PLANEAMIENTO: NORMAS SUBSIDIARIAS DE PLANEAMIENTO

FICHA: AT\_18

ARQUITECTÓNICO TIPO: RELIXIOSO SUBTIPO

ELEMENTO: CAPELA

NIVEL DE PROTECCIÓN: INTEGRAL

GRADO DE CONSERVACIÓN: ACEPTABLE

**USOS ORIXINAIS**

GLOBAL: DOTACIONAL

DETALLADO: EQ SOCIAL-CULTURAL

**ACTUACIÓNS**

Investigación, Valorización, Mantemento, Conservación, Consolidación, Restauración, Rehabilitación, Ampliación solo en planta, Reconstrucción excepcional

**AUTORIZABLES**

Cómpre salientar a volumetría orixinal e o seu revestimento con cunchas de vieira. Así como a integración ambiental co litoral da ría.

**POSTA EN VALOR**

67\_016  
CÓDIGO INVENTARIO

CAPELA DE SAN CARCAMPPIO  
DENOMINACIÓN

**LOCALIZACIÓN**

PROVINCIA: PONTEVEDRA  
COMARCA COSTEIRA: RÍAS BAIXAS  
CONCELLO: O GROVE  
SECTOR COSTEIRO: RÍA DE AROUSA  
UNIDADE DE PAISAXE: ILLAS DA TOXA E BEIRO  
PARROQUIA: O GROVE (SAN MARTIÑO)  
NÚCLEO / LUGAR: TOXA (ILLA DA)  
REFERENCIA CATASTRAL: 2737901NH1023N  
ZONA: DOMINIO PÚBLICO MARITIMO TERRESTRE  
COORDENADAS: X: 512614,00 Y: 4703526,00 U.T.M. Huso 29N ETRS89

**INVENTARIO**

Este templo, tamén coñecido como "Capela da Virxe do Carne", foi construído no ano 1909, segundo o deseño do arquitecto Daniel Vázquez-Gulías. Trátase dunha edificación con planta de cruz latina e nave única. A súa singularidade radica en que está totalmente cuberta de cunchas de vieira. Débese a que estas cunchas son un bon illante para a protección contra humidade. Aínda que a súa construción es relativamente recente, a súa orixe é moito máis antiga, remóntase ao século X, época na que só era posible acceder á illa en barco.

**DESCRIPCIÓN**

Capela con planta de cruz latina e nave única. Totalmente revestida con cunchas de vieira.

**EDIFICACIÓN**

Parcela poligonal, integrada nun xardín perimetral pechado con sebe vexetal e acceso rodado dende viario público.

**PARCELA**

Entorno urbano axardinado, de elevada calidade paisaxística, con palmáceas e vexetación ornamental. Integración visual co litoral da ría e co conxunto termal e hostaleiro da Illa da Toxa.

**ENTORNO**

Destaca polo valor histórico-relixioso asociado á devoción local e á tradición termal da Toxa. Tamén polo emprego das cunchas de vieira como revestimento.

**VALORES**



**DELIMITACIÓN / CONTORNO DE PROTECCIÓN**

ORTOFOTOGRAFÍA PNOA 2023 Escala: 1:2.000

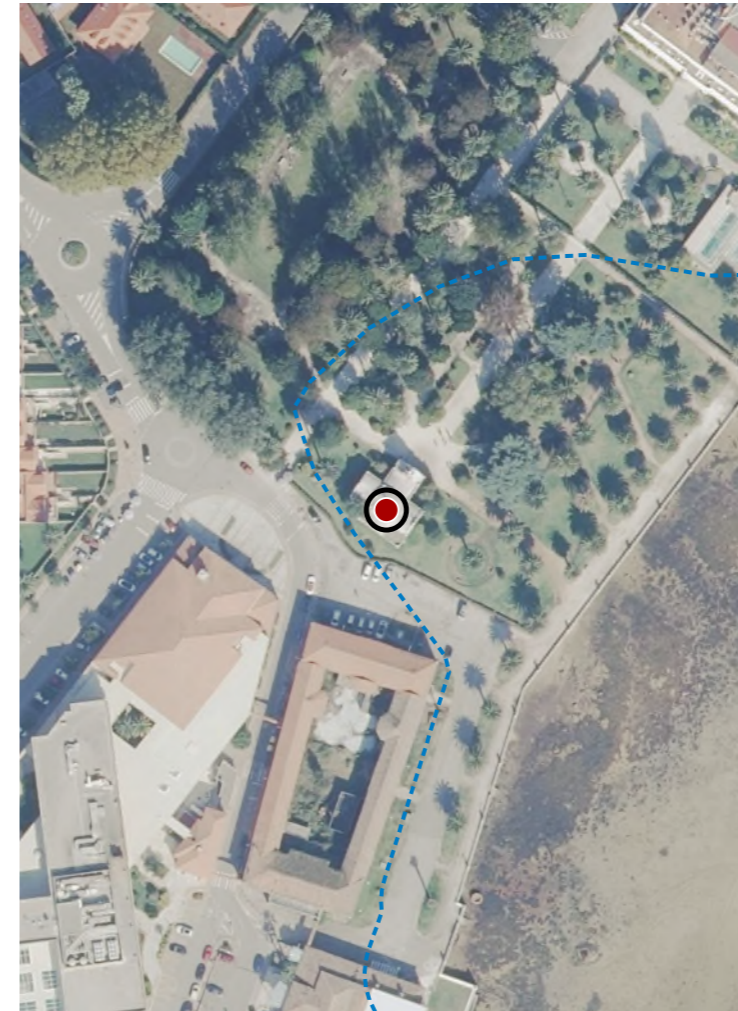

Escala: 1:5.000

IMAXES

**CATÁLOGO DE BENS DE VALOR CULTURAL NO LITORAL**

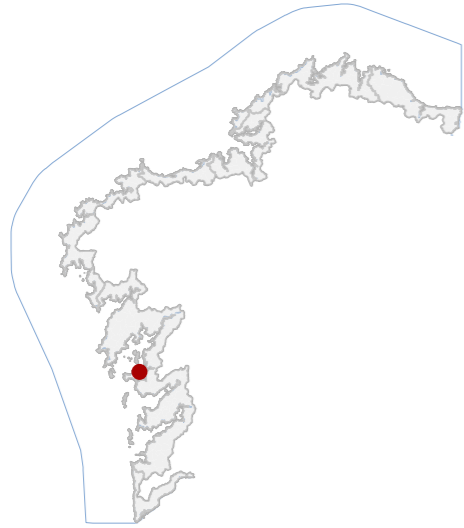

**DATOS IDENTIFICATIVOS**

CLASIFICACIÓN: BEN CATALOGADO

CATEGORÍA: MONUMENTO

PLANEAMIENTO: NORMAS SUBSIDIARIAS DE PLANEAMENTO

FICHA: 6

ARQUITECTÓNICO TIPO: CIVIL SUBTIPO

ELEMENTO: PONTE

NIVEL DE PROTECCIÓN: INTEGRAL

GRADO DE CONSERVACIÓN: ACEPTABLE

**USOS ORIXINAIS**

GLOBAL: DOTACIONAL

DETALLADO: INFRAESTRUTURAS COMUNICACIÓN

**ACTUACIÓNS**

Investigación, Valorización, Mantemento, Conservación, Consolidación, Restauración, Rehabilitación, Ampliación solo en planta, Reconstrucción excepcional

**AUTORIZABLES**

Cómpre salienta o deseño modernista e a estrutura de formigón orixinal. Así como a súa integración na paisaxe litoral do Grove.

**POSTA EN VALOR**

67\_017  
CÓDIGO INVENTARIO

PONTE DA ILLA DA TOXA  
DENOMINACIÓN

**LOCALIZACIÓN**

PROVINCIA: PONTEVEDRA  
COMARCA COSTEIRA: RÍAS BAIXAS  
CONCELLO: O GROVE  
SECTOR COSTEIRO: RÍA DE AROUSA  
UNIDADE DE PAISAXE: ILLAS DA TOXA E BEIRO  
PARROQUIA: GRAÑA, A  
NÚCLEO / LUGAR: 36022A00709005  
REFERENCIA CATASTRAL: DOMINIO PÚBLICO MARITIMO TERRESTRE  
ZONA: X: 511890,00 Y: 4703927,00  
COORDENADAS: U.T.M. Huso 29N ETRS89

**INVENTARIO**

A ponte comunica a Illa da Toxa co núcleo urbano da vila do Grove. Trátase dunha ponte de estilo modernista, de varios vans e salpicado de esveltos farois. Foi construído entre 1909 e 1914 e rehabilitado na década do 2000 respectando a súa forma orixinal. Trátase dunha ponte de formigón armado, material innovador no momento da súa construción. Presenta un total de 35 arcos e ten unha lonxitude de 400 metros. Descansa sobre unhas pilas de formigón a modo de estacada e segue a tipoloxía das pontes de madeira. Todo o conxunto é de cor branca. No momento da súa inauguración foi a ponte máis longa de Europa.

**DESCRIPCIÓN**

Infraestrutura de 400 m de lonxitude, composta por 35 vans sobre pilas de formigón armado. Morfoloxía rítmica e proporcións esveltas, integradas na paisaxe litoral.

**EDIFICACIÓN**

Infraestrutura lineal sobre dominio público marítimo-terrestre. O seu trazado conecta o Grove coa illa da Toxa.

**PARCELA**

Entorno urbano e paisaxístico de elevada calidade ambiental, vinculado á ría de Arousa. Integración visual co conxunto histórico-termal da Toxa e coa fronte litoral do Grove.

**ENTORNO**

Destaca como testemuño da introdución do formigón armado en Galicia e pola súa relevancia histórica e tecnolóxica.

**VALORES**



**DELIMITACIÓN / CONTORNO DE PROTECCIÓN**

ORTOFOTOGRAFÍA PNOA 2023

Escala: 1:2.000

Escala: 1:5.000

IMAXES

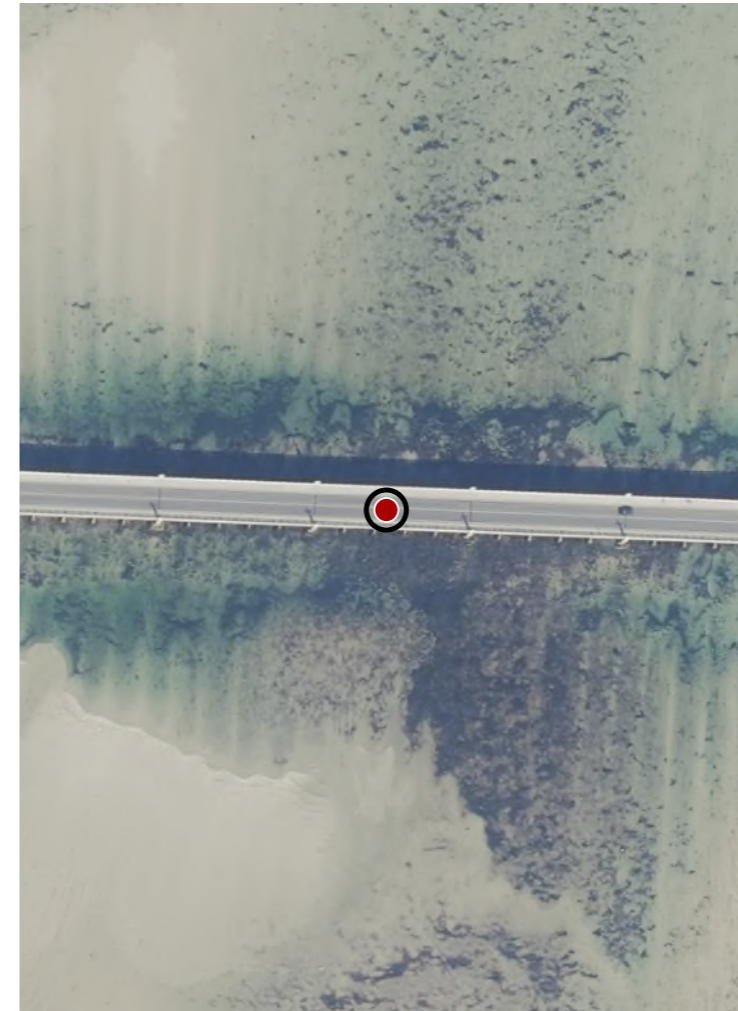

CATÁLOGO DE BENS DE VALOR CULTURAL NO LITORAL

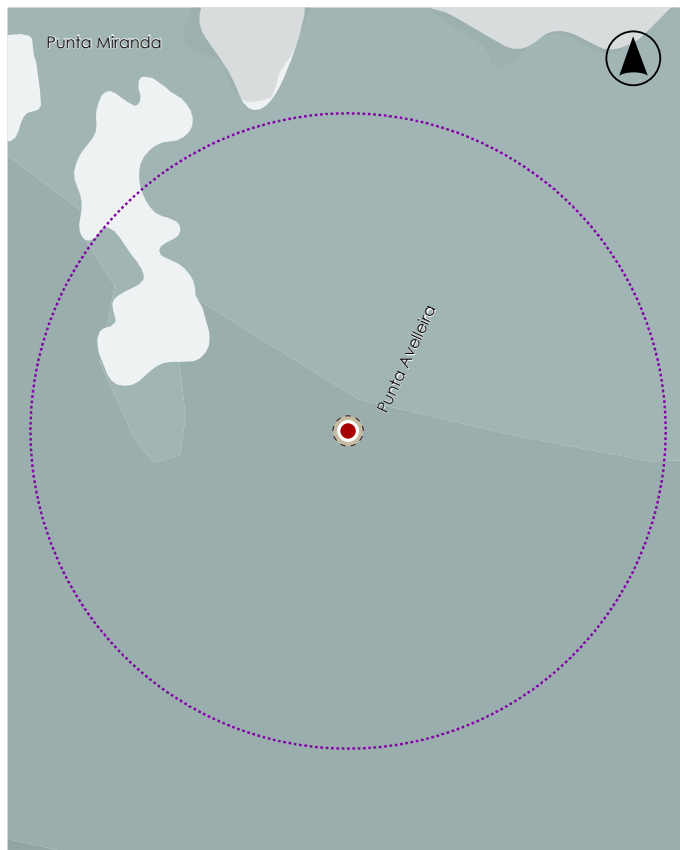
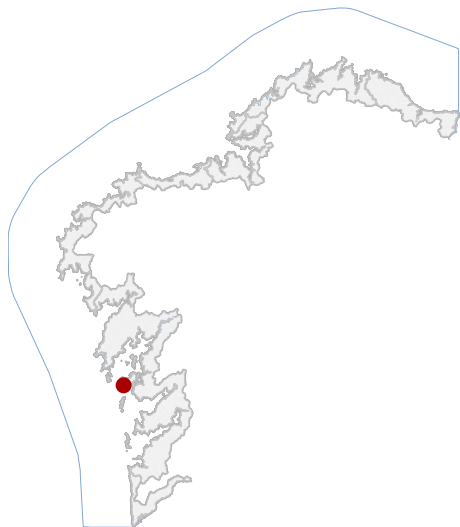

En ausencia de delimitación ou contorno, adoptaranse os definidos na ficha de planeamento

LOCALIZACIÓN

PROVINCIA PONTEVEDRA

CONCELLO O GROVE

PARROQUIA

NÚCLEO / LUGAR

REFERENCIA CATASTRAL

X: 505933,06 Y: 4699635,20  
COORDENADAS U.T.M. Huso 29N ETRS89

DATOS IDENTIFICATIVOS

ZONA DOMINIO PÚBLICO MARÍTIMO TERRESTRE

CLASIFICACIÓN BIC XENÉRICO

CATEGORÍA SITIO ARQUEOLÓXICO

PLANEAMIENTO NORMAS SUBSIDIARIAS DE PLANEAMENTO

FICHA GA04002199

ARQUEOLÓXICO XACEMENTO SUBACUÁTICO

TIPO SUBTIPO

ELEMENTO PECIO

NIVEL DE PROTECCIÓN GRAO I / GRAO II.2

GRADO DE CONSERVACIÓN

USOS ORIXINAIS SIN USO

DELIMITACIÓN / CONTORNO DE PROTECCIÓN

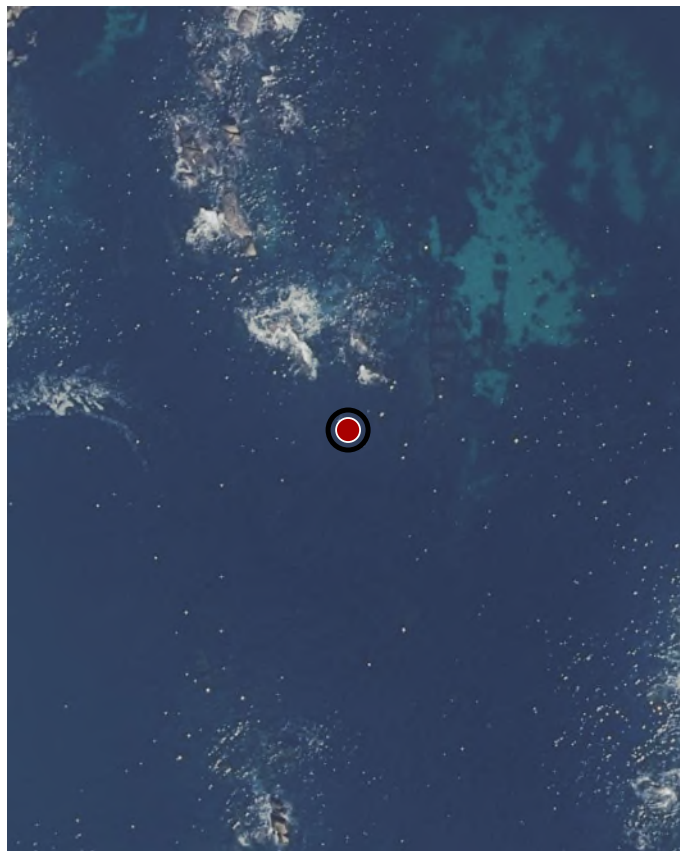

ORTOFOTOGRAFÍA PNOA 2023

1:2.000

Con carácter xeral, tan só se permitirán actuacións encamiñadas á conservación, protección, consolidación, e investigación dos bens, con autorización previa da administración competente en materia de patrimonio cultural.

DELIMITACIÓN DO BEN

CATÁLOGO DE BENS DE VALOR CULTURAL NO LITORAL

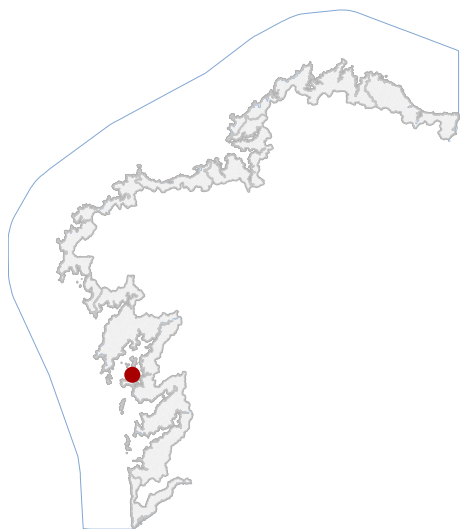

En ausencia de delimitación ou contorno, adoptaranse os definidos na ficha de planeamento

LOCALIZACIÓN

PROVINCIA PONTEVEDRA

CONCELLO O GROVE

PARROQUIA

NÚCLEO / LUGAR

REFERENCIA CATASTRAL

X: 509865,86 Y: 4705353,43  
COORDENADAS U.T.M. Huso 29N ETRS89

DATOS IDENTIFICATIVOS

ZONA DOMINIO PÚBLICO MARÍTIMO TERRESTRE

CLASIFICACIÓN BIC XENÉRICO

CATEGORÍA SITIO ARQUEOLÓXICO

PLANEAMIENTO NORMAS SUBSIDIARIAS DE PLANEAMENTO

FICHA GA04002150

ARQUEOLÓXICO XACEMENTO SUBACUÁTICO

TIPO SUBTIPO

ELEMENTO PECIO

NIVEL DE PROTECCIÓN GRAO I / GRAO II.2

GRADO DE CONSERVACIÓN

USOS ORIXINAIS SIN USO

DELIMITACIÓN / CONTORNO DE PROTECCIÓN

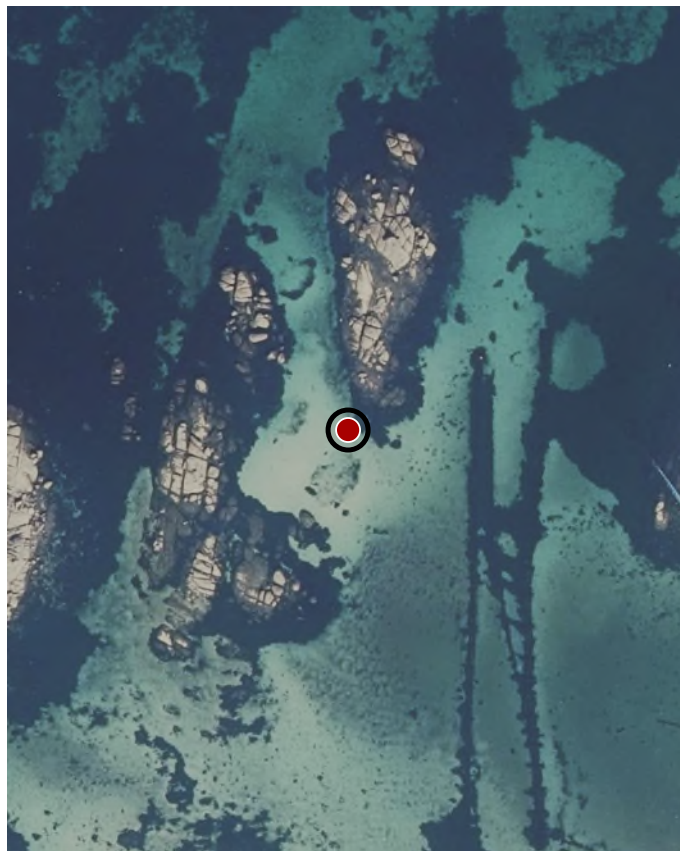

ORTOFOTOGRAFÍA PNOA 2023

1:2.000

Con carácter xeral, tan só se permitirán actuacións encamiñadas á conservación, protección, consolidación, e investigación dos bens, con autorización previa da administración competente en materia de patrimonio cultural.

DELIMITACIÓN DO BEN

CATÁLOGO DE BENS DE VALOR CULTURAL NO LITORAL

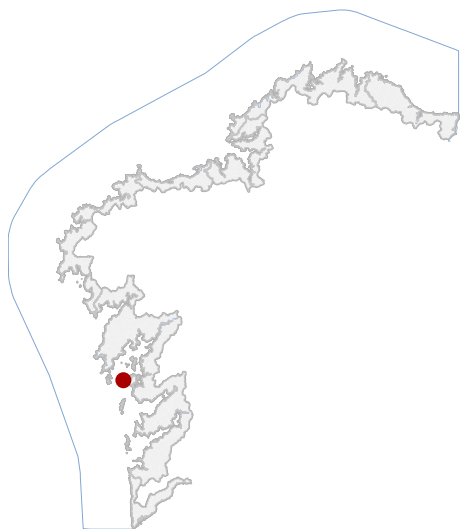

LOCALIZACIÓN

PROVINCIA PONTEVEDRA

CONCELLO O GROVE

PARROQUIA SAN VICENTE DO GROVE (SAN VICENTE)

NÚCLEO / LUGAR CARREIRO

REFERENCIA CATASTRAL 36022A03509003

X: 505803,17 Y: 4702866,24

COORDENADAS U.T.M. Huso 29N ETRS89

DATOS IDENTIFICATIVOS

ZONA SERVIDUME

CLASIFICACIÓN BEN CATALOGADO

CATEGORÍA SITIO ARQUEOLÓXICO

PLANEAMIENTO NORMAS SUBSIDIARIAS DE PLANEAMENTO

FICHA AC36022003

ARQUEOLÓXICO TIPO ZONA ARQUEOLÓXICA

SUBTIPO

ELEMENTO ACHADO

NIVEL DE PROTECCIÓN GRAO III

GRADO DE CONSERVACIÓN SIN DATO

USOS ORIXINAIS DOTACIONAL

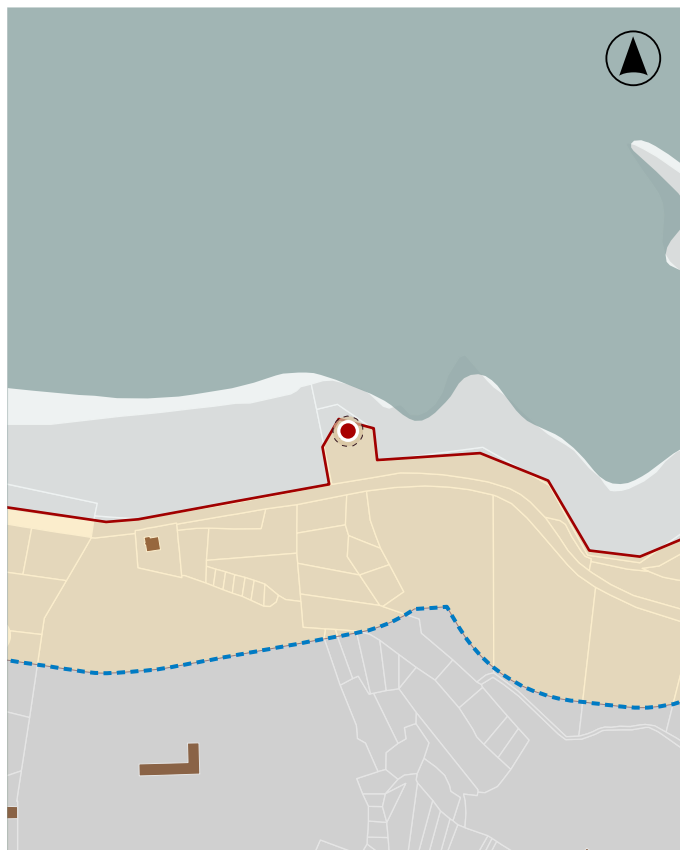

En ausencia de delimitación ou contorno, adoptaranse os definidos na ficha de planeamento

DELIMITACIÓN / CONTORNO DE PROTECCIÓN

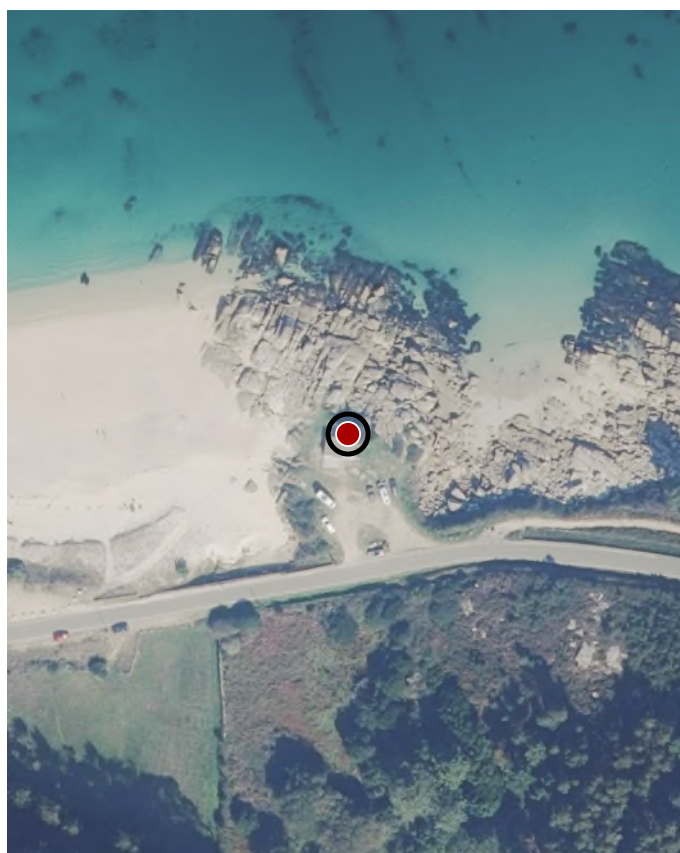

ORTOFOTOGRAFÍA PNOA 2023

1:2.000

As intervencións deberán contar coa autorización da administración competente, segundo o disposto nos artigos 39, 45 e 46 da LPCG. Estas poderán condicionarse coas cautelas arqueolóxicas que se consideren necesarias.

DELIMITACIÓN DO BEN

CATÁLOGO DE BENS DE VALOR CULTURAL NO LITORAL

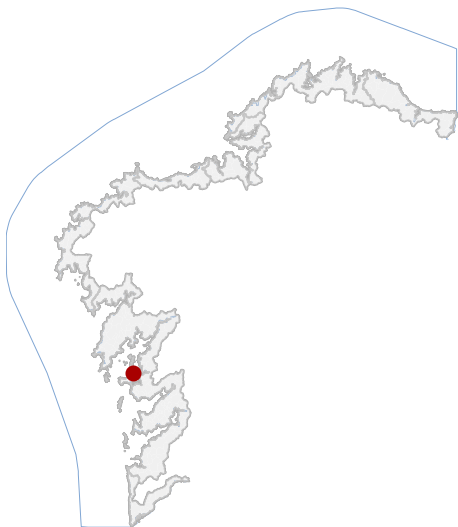

LOCALIZACIÓN

PROVINCIA PONTEVEDRA

CONCELLO O GROVE

PARROQUIA O GROVE (SAN MARTIÑO)

NÚCLEO / LUGAR PORTO

REFERENCIA CATASTRAL

X: 511327,83 Y: 4705034,13  
COORDENADAS U.T.M. Huso 29N ETRS89

DATOS IDENTIFICATIVOS

ZONA DOMINIO PÚBLICO MARÍTIMO TERRESTRE

CLASIFICACIÓN BEN CATALOGADO

CATEGORÍA MONUMENTO

PLANEAMIENTO NORMAS SUBSIDIARIAS DE PLANEAMENTO

FICHA ET\_277

ETNOLÓXICO VARADOIRO

TIPO SUBTIPO

ELEMENTO OTROS

NIVEL DE PROTECCIÓN AMBIENTAL

GRADO DE CONSERVACIÓN ACEPTABLE

DOTACIONAL

USOS ORIXINAIS



En ausencia de delimitación ou contorno, adoptaranse os definidos na ficha de planeamento

DELIMITACIÓN / CONTORNO DE PROTECCIÓN

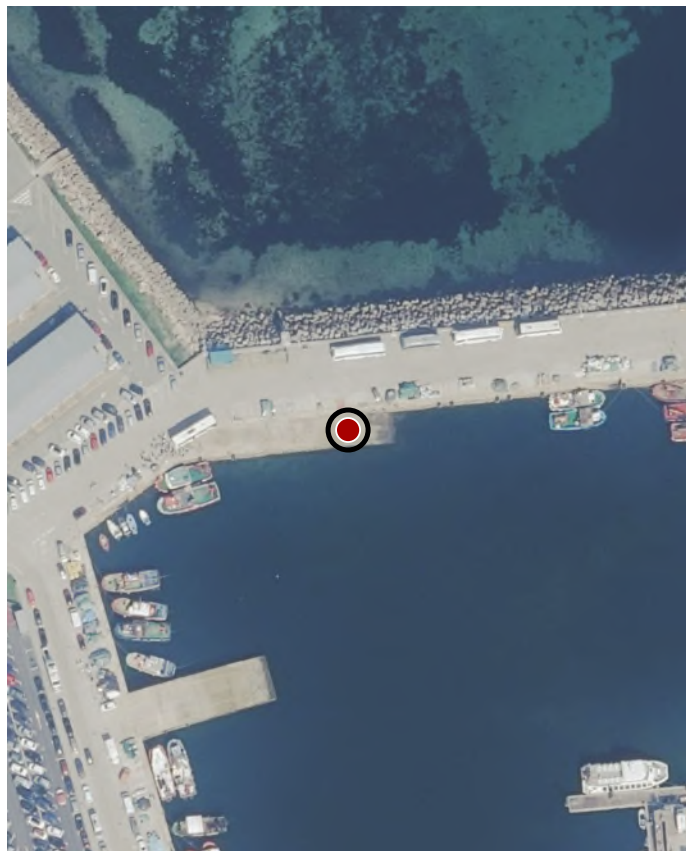

ORTOFOTOGRAFÍA PNOA 2023

1:2.000

Investigación, Valorización, Mantemento, Conservación, Consolidación, Restauración, Rehabilitación, Reestruturación, Ampliación.

ACTUACIÓNS

CATÁLOGO DE BENS DE VALOR CULTURAL NO LITORAL

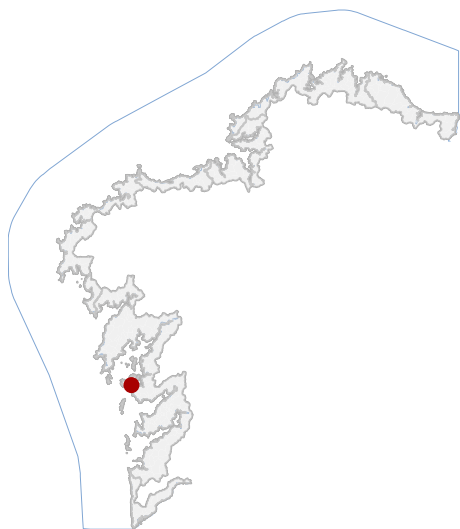

En ausencia de delimitación ou contorno, adoptaranse os definidos na ficha de planeamento

LOCALIZACIÓN

PROVINCIA PONTEVEDRA

CONCELLO O GROVE

PARROQUIA SAN VICENTE DO GROVE (SAN VICENTE)

NÚCLEO / LUGAR A LANZADA

REFERENCIA CATASTRAL 36022A02000235

X: 509490,76 Y: 4700636,86  
COORDENADAS U.T.M. Huso 29N ETRS89

DATOS IDENTIFICATIVOS

ZONA SERVIDUME

CLASIFICACIÓN BEN CATALOGADO

CATEGORÍA MONUMENTO

PLANEAMIENTO NORMAS SUBSIDIARIAS DE PLANEAMENTO

FICHA AT\_34

ARQUITECTÓNICO PRIVADO

TIPO SUBTIPO

ELEMENTO COLEXIO

NIVEL DE PROTECCIÓN ESTRUTURAL

GRADO DE CONSERVACIÓN ACEPTABLE

USOS ORIXINAIS DOTACIONAL

DELIMITACIÓN / CONTORNO DE PROTECCIÓN



ORTOFOTOGRAFÍA PNOA 2023

1:2.000

Investigación, Valorización, Mantemento, Conservación, Consolidación, Restauración, Rehabilitación, Reestruturación parcial, puntual, Ampliación planta e altura, Reconstrución excepcional.

ACTUACIÓNS

**CATÁLOGO DE BENS DE VALOR CULTURAL NO LITORAL**

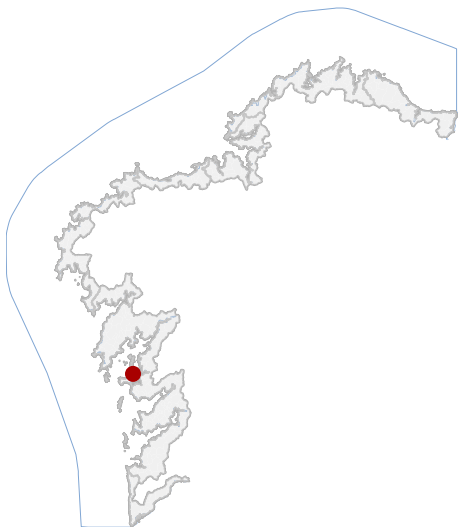

En ausencia de delimitación ou contorno, adoptaranse os definidos na ficha de planeamento

**LOCALIZACIÓN**

PROVINCIA	PONTEVEDRA
CONCELLO	O GROVE
PARROQUIA	O GROVE (SAN MARTIÑO)
NÚCLEO / LUGAR	PRAZA DO CORGO 02
REFERENCIA CATASTRAL	1250201NH1015S
X: 511110,86	Y: 4704854,78
COORDENADAS	U.T.M. Huso 29N ETRS89

**DELIMITACIÓN / CONTORNO DE PROTECCIÓN**



ORTOFOTOGRAFÍA PNOA 2023

1:2.000

**DATOS IDENTIFICATIVOS**

ZONA	DOMINIO PÚBLICO MARÍTIMO TERRESTRE
CLASIFICACIÓN	BEN CATALOGADO
CATEGORÍA	MONUMENTO
PLANEAMIENTO	NORMAS SUBSIDIARIAS DE PLANEAMENTO
FICHA	AT_46
ARQUITECTÓNICO TIPO	CIVIL SUBTIPO
ELEMENTO	EDIFICACIÓN SINGULAR
NIVEL DE PROTECCIÓN	ESTRUTURAL
GRADO DE CONSERVACIÓN	ACEPTABLE
USOS ORIXINAIS	DOTACIONAL

Investigación, Valorización, Mantemento, Conservación, Consolidación, Restauración, Rehabilitación, Reestruturación parcial, puntual, Ampliación planta e altura, Reconstrución excepcional.

**ACTUACIÓNS**

**CATÁLOGO DE BENS DE VALOR CULTURAL NO LITORAL**

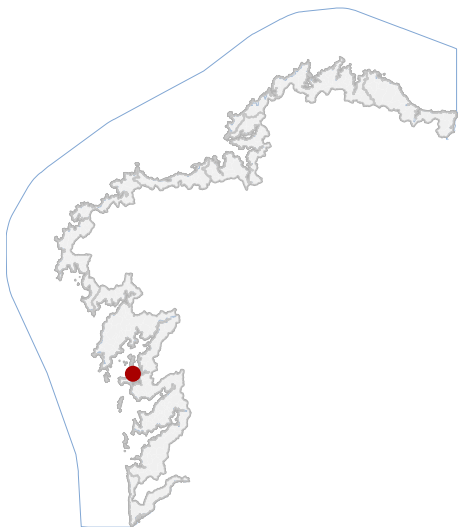

En ausencia de delimitación ou contorno, adoptaranse os definidos na ficha de planeamento

**LOCALIZACIÓN**

PROVINCIA	PONTEVEDRA
CONCELLO	O GROVE
PARROQUIA	O GROVE (SAN MARTIÑO)
NÚCLEO / LUGAR	PRAZA DO CORGO 01
REFERENCIA CATASTRAL	1251801NH1015S
X: 511066,93	Y: 4704909,84
COORDENADAS	U.T.M. Huso 29N ETRS89

**DELIMITACIÓN / CONTORNO DE PROTECCIÓN**



ORTOFOTOGRAFÍA PNOA 2023

1:2.000

**DATOS IDENTIFICATIVOS**

ZONA	DOMINIO PÚBLICO MARÍTIMO TERRESTRE
CLASIFICACIÓN	BEN CATALOGADO
CATEGORÍA	MONUMENTO
PLANEAMIENTO	NORMAS SUBSIDIARIAS DE PLANEAMENTO
FICHA	AT_47
ARQUITECTÓNICO TIPO	CIVIL SUBTIPO
ELEMENTO	CASA CONSISTORIAL
NIVEL DE PROTECCIÓN	ESTRUTURAL
GRADO DE CONSERVACIÓN	ACEPTABLE
	DOTACIONAL

Investigación, Valorización, Mantemento, Conservación, Consolidación, Restauración, Rehabilitación, Reestruturación parcial, puntual, Ampliación planta e altura, Reconstrución excepcional.

**USOS ORIXINAIS**

**ACTUACIÓNS**

CATÁLOGO DE BENS DE VALOR CULTURAL NO LITORAL

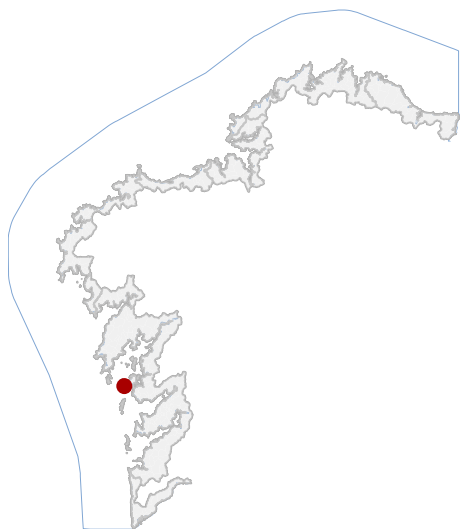

LOCALIZACIÓN

PROVINCIA PONTEVEDRA

CONCELLO O GROVE

PARROQUIA SAN VICENTE DO GROVE (SAN VICENTE)

NÚCLEO / LUGAR A BARROSA

REFERENCIA CATASTRAL 6304003NH0060S

X: 506230,39 Y: 4700191,82

COORDENADAS U.T.M. Huso 29N ETRS89

DATOS IDENTIFICATIVOS

ZONA SERVIDUME

CLASIFICACIÓN BEN CATALOGADO

CATEGORÍA MONUMENTO

PLANEAMIENTO NORMAS SUBSIDIARIAS DE PLANEAMENTO

FICHA IN\_10

INDUSTRIAL ABASTECIMIENTO

TIPO SUBTIPO

ELEMENTO SALGADEIRA

NIVEL DE PROTECCIÓN AMBIENTAL

GRADO DE CONSERVACIÓN ALTERADO

USOS ORIXINAIS INDUSTRIAL



En ausencia de delimitación ou contorno, adoptaranse os definidos na ficha de planeamento

DELIMITACIÓN / CONTORNO DE PROTECCIÓN



ORTOFOTOGRAFÍA PNOA 2023

1:2.000

Investigación, Valorización, Mantemento, Conservación, Consolidación, Restauración, Rehabilitación, Reestruturación, Ampliación.

ACTUACIÓNS

CATÁLOGO DE BENS DE VALOR CULTURAL NO LITORAL

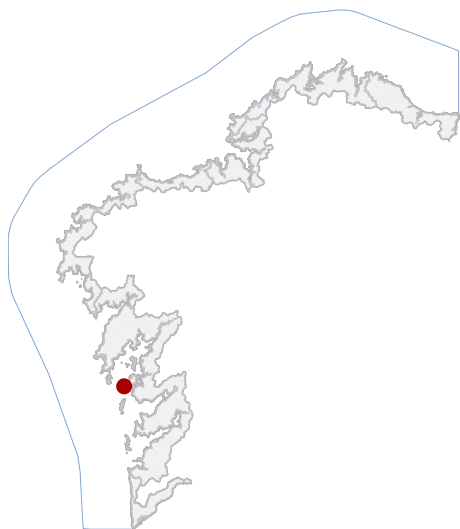

LOCALIZACIÓN

PROVINCIA PONTEVEDRA

CONCELLO O GROVE

PARROQUIA SAN VICENTE DO GROVE (SAN VICENTE)

NÚCLEO / LUGAR A BARROSA

REFERENCIA CATASTRAL 6202401NH0060S

X: 506163,09 Y: 4700071,34

COORDENADAS U.T.M. Huso 29N ETRS89

DATOS IDENTIFICATIVOS

ZONA SERVIDUME

CLASIFICACIÓN BEN CATALOGADO

CATEGORÍA MONUMENTO

PLANEAMIENTO NORMAS SUBSIDIARIAS DE PLANEAMENTO

FICHA IN\_11

INDUSTRIAL ABASTECIMIENTO

TIPO SUBTIPO

ELEMENTO SALGADEIRA

NIVEL DE PROTECCIÓN AMBIENTAL

GRADO DE CONSERVACIÓN ALTERADO

USOS ORIXINAIS INDUSTRIAL



En ausencia de delimitación ou contorno, adoptaranse os definidos na ficha de planeamento

DELIMITACIÓN / CONTORNO DE PROTECCIÓN

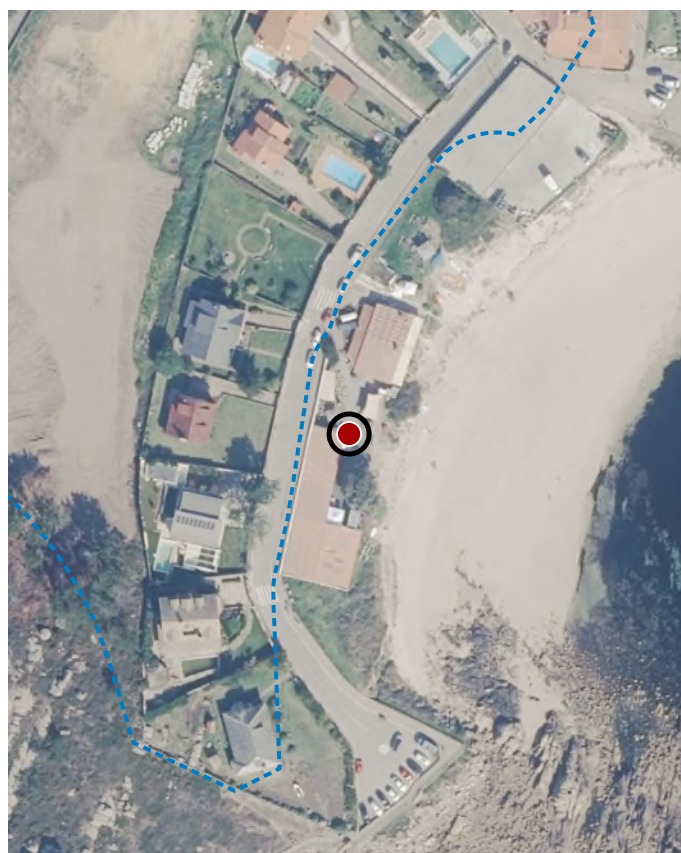

ORTOFOTOGRAFÍA PNOA 2023

1:2.000

Investigación, Valorización, Mantemento, Conservación, Consolidación, Restauración, Rehabilitación, Reestruturación, Ampliación.

ACTUACIÓNS

CATÁLOGO DE BENS DE VALOR CULTURAL NO LITORAL



En ausencia de delimitación ou contorno, adoptaranse os definidos na ficha de planeamento

LOCALIZACIÓN

PROVINCIA PONTEVEDRA

CONCELLO O GROVE

PARROQUIA O GROVE (SAN MARTIÑO)

NÚCLEO / LUGAR PORTO MELOXO

REFERENCIA CATASTRAL 36022A00509003

X: 509440,79 Y: 4704265,33  
COORDENADAS U.T.M. Huso 29N ETRS89

DATOS IDENTIFICATIVOS

ZONA DOMINIO PÚBLICO MARÍTIMO TERRESTRE

CLASIFICACIÓN BEN CATALOGADO

CATEGORÍA MONUMENTO

PLANEAMIENTO NORMAS SUBSIDIARIAS DE PLANEAMENTO

FICHA ET\_014

ETNOLÓXICO TIPO PEIRAO SUBTIPO

ELEMENTO PEIRAO/RAMPLA

NIVEL DE PROTECCIÓN AMBIENTAL

GRADO DE CONSERVACIÓN ACEPTABLE

USOS ORIXINAIS DOTACIONAL

DELIMITACIÓN / CONTORNO DE PROTECCIÓN

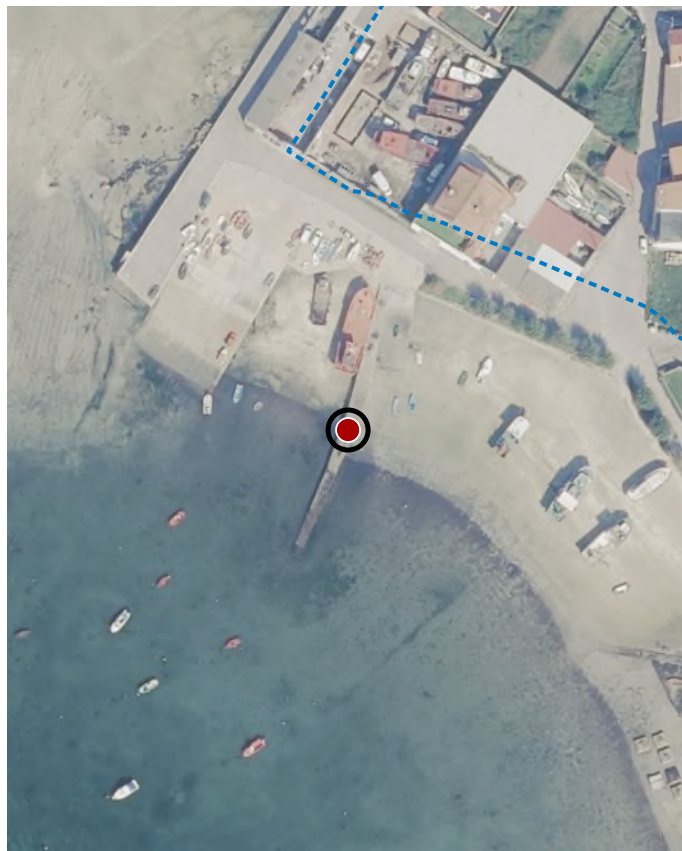

ORTOFOTOGRAFÍA PNOA 2023

1:2.000

Investigación, Valorización, Mantemento, Conservación, Consolidación, Restauración, Rehabilitación, Reestruturación, Ampliación.

ACTUACIÓNS

CATÁLOGO DE BENS DE VALOR CULTURAL NO LITORAL



LOCALIZACIÓN

PROVINCIA PONTEVEDRA

CONCELLO O GROVE

PARROQUIA O GROVE (SAN MARTIÑO)

NÚCLEO / LUGAR RONS

REFERENCIA CATASTRAL 36022A00709003

X: 510421,99 Y: 4705274,09  
COORDENADAS U.T.M. Huso 29N ETRS89

DATOS IDENTIFICATIVOS

ZONA DOMINIO PÚBLICO MARÍTIMO TERRESTRE

CLASIFICACIÓN BEN CATALOGADO

CATEGORÍA MONUMENTO

PLANEAMIENTO NORMAS SUBSIDIARIAS DE PLANEAMENTO

FICHA ET\_021

ETNOLÓXICO TIPO PEIRAO

ELEMENTO PEIRAO/RAMPLA

NIVEL DE PROTECCIÓN AMBIENTAL

GRADO DE CONSERVACIÓN DEFICIENTE

USOS ORIXINAIS DOTACIONAL



En ausencia de delimitación ou contorno, adoptaranse os definidos na ficha de planeamento

DELIMITACIÓN / CONTORNO DE PROTECCIÓN

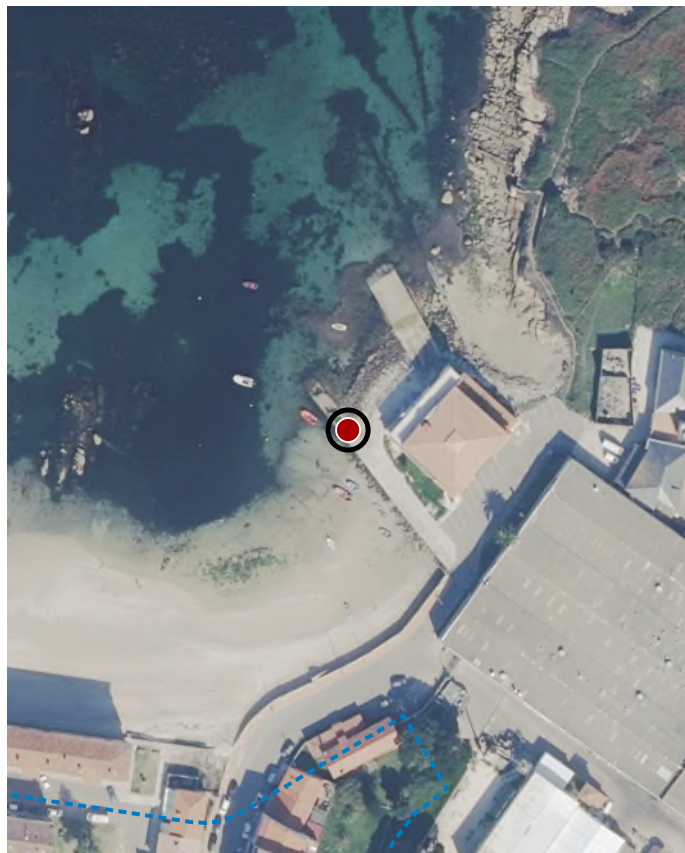

ORTOFOTOGRAFÍA PNOA 2023

1:2.000

Investigación, Valorización, Mantemento, Conservación, Consolidación, Restauración, Rehabilitación, Reestruturación, Ampliación.

ACTUACIÓNS

CATÁLOGO DE BENS DE VALOR CULTURAL NO LITORAL



LOCALIZACIÓN

PROVINCIA PONTEVEDRA

CONCELLO O GROVE

PARROQUIA SAN VICENTE DO GROVE (SAN VICENTE)

NÚCLEO / LUGAR PRAIA DE MOREIRAS

REFERENCIA CATASTRAL 36022A02200005

X: 509065,39 Y: 4703609,15  
COORDENADAS U.T.M. Huso 29N ETRS89

DATOS IDENTIFICATIVOS

ZONA SERVIDUME

CLASIFICACIÓN BEN CATALOGADO

CATEGORÍA MONUMENTO

PLANEAMIENTO NORMAS SUBSIDIARIAS DE PLANEAMENTO

FICHA ET\_025

INDUSTRIAL ABASTECIMIENTO

TIPO SUBTIPO

ELEMENTO OTROS

NIVEL DE PROTECCIÓN AMBIENTAL

GRADO DE CONSERVACIÓN ALTERADO

USOS ORIXINAIS INDUSTRIAL



En ausencia de delimitación ou contorno, adoptaranse os definidos na ficha de planeamento

DELIMITACIÓN / CONTORNO DE PROTECCIÓN

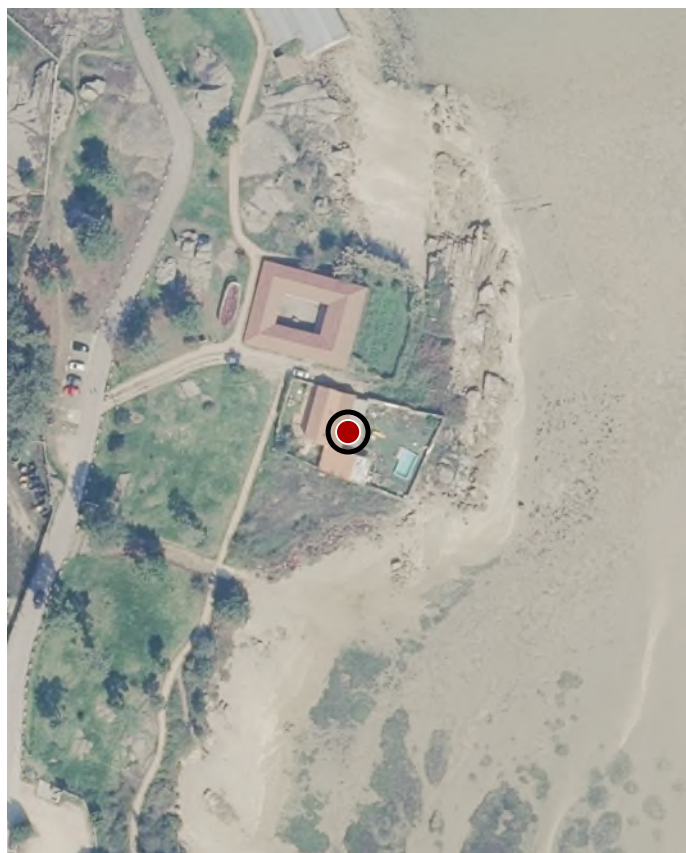

ORTOFOTOGRAFÍA PNOA 2023

1:2.000

Investigación, Valorización, Mantemento, Conservación, Consolidación, Restauración, Rehabilitación, Reestruturación, Ampliación.

ACTUACIÓNS

CATÁLOGO DE BENS DE VALOR CULTURAL NO LITORAL

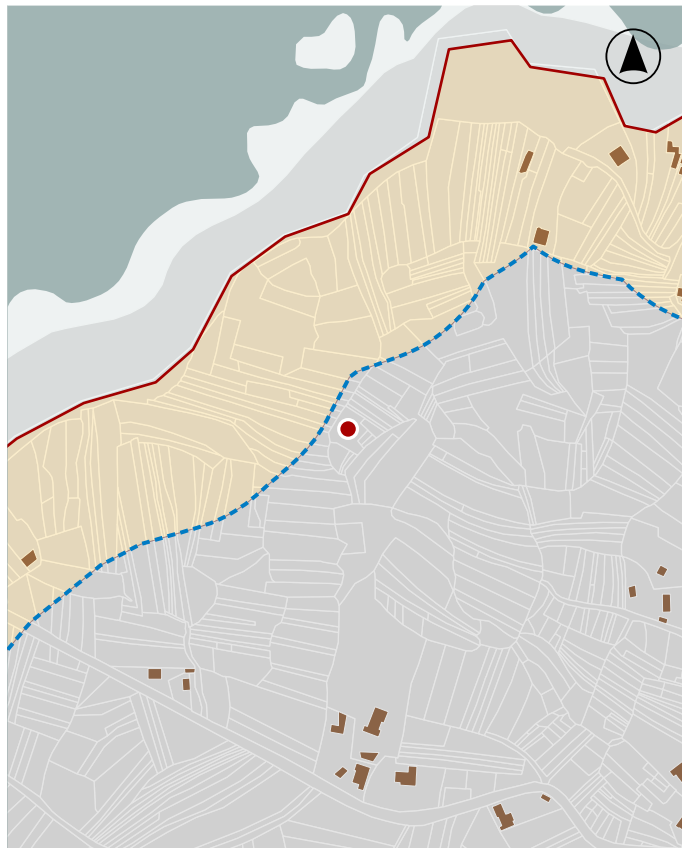
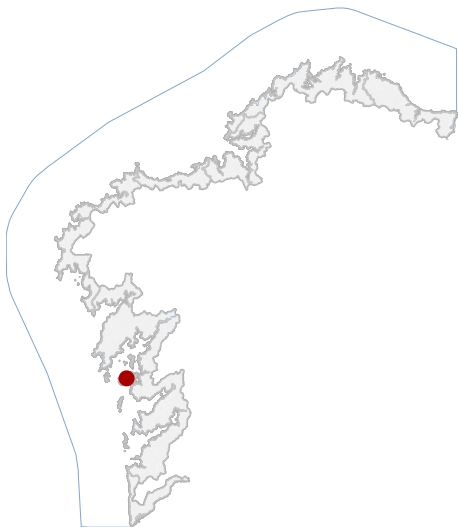

En ausencia de delimitación ou contorno, adoptaranse os definidos na ficha de planeamento

LOCALIZACIÓN

PROVINCIA	PONTEVEDRA
CONCELLO	O GROVE
PARROQUIA	SAN VICENTE DO GROVE (SAN VICENTE)
NÚCLEO / LUGAR	A GANDARIÑA
REFERENCIA CATASTRAL	36022A02400634
X: 508176,61	Y: 4702811,39
COORDENADAS	U.T.M. Huso 29N ETRS89

DELIMITACIÓN / CONTORNO DE PROTECCIÓN

DATOS IDENTIFICATIVOS

ZONA	SERVIDUME
CLASIFICACIÓN	BEN CATALOGADO
CATEGORÍA	MONUMENTO
PLANEAMIENTO	NORMAS SUBSIDIARIAS DE PLANEAMENTO
FICHA	ET_035
ARQUITECTÓNICO	PRIVADO
TIPO	SUBTIPO
ELEMENTO	OTROS
NIVEL DE PROTECCIÓN	AMBIENTAL
GRADO DE CONSERVACIÓN	ACEPTABLE
USOS ORIXINAIS	INDUSTRIAL



ORTOFOTOGRAFÍA PNOA 2023

1:2.000

Investigación, Valorización, Mantemento, Conservación, Consolidación, Restauración, Rehabilitación, Reestruturación, Ampliación.

ACTUACIÓNS

**CATÁLOGO DE BENS DE VALOR CULTURAL NO LITORAL**

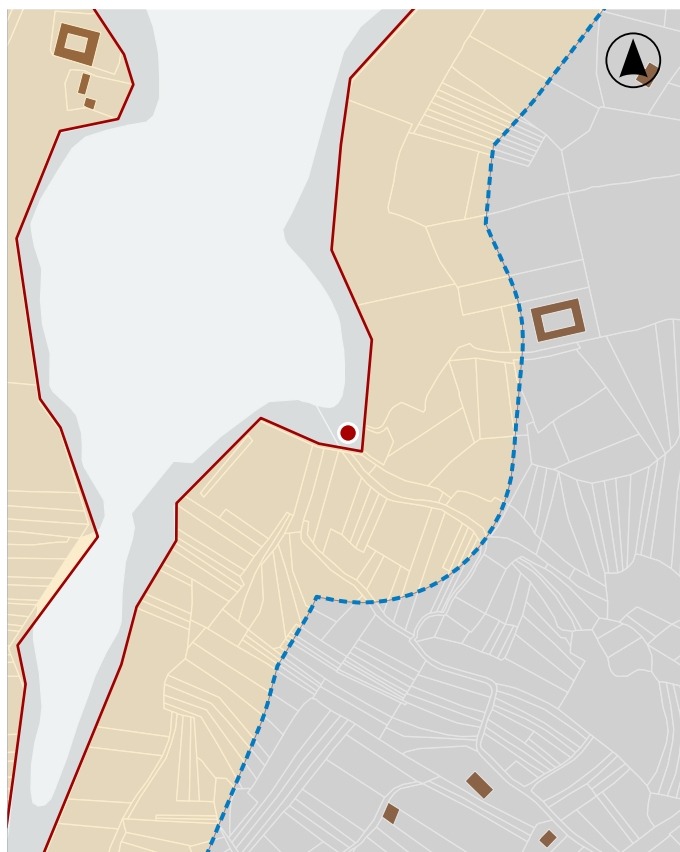

En ausencia de delimitación ou contorno, adoptaranse os definidos na ficha de planeamento

**LOCALIZACIÓN**

PROVINCIA **PONTEVEDRA**

CONCELLO **O GROVE**

PARROQUIA **SAN VICENTE DO GROVE (SAN VICENTE)**

NÚCLEO / LUGAR **PRAIA DE MOREIRAS**

REFERENCIA CATASTRAL **36022A01909012**

X: 509232,88 Y: 4703382,77  
COORDENADAS U.T.M. Huso 29N ETRS89

**DELIMITACIÓN / CONTORNO DE PROTECCIÓN**

**DATOS IDENTIFICATIVOS**

ZONA **DOMINIO PÚBLICO MARÍTIMO TERRESTRE**

CLASIFICACIÓN **BEN CATALOGADO**

CATEGORÍA **MONUMENTO**

PLANEAMIENTO **NORMAS SUBSIDIARIAS DE PLANEAMENTO**

FICHA **ET\_045**

ETNOLÓXICO **MUIÑOS DE RÍO**

TIPO **SUBTIPO**

ELEMENTO **MUÍÑO**

NIVEL DE PROTECCIÓN **AMBIENTAL**

GRADO DE CONSERVACIÓN **DEFICIENTE**

**USOS ORIXINAIS** **INDUSTRIAL**

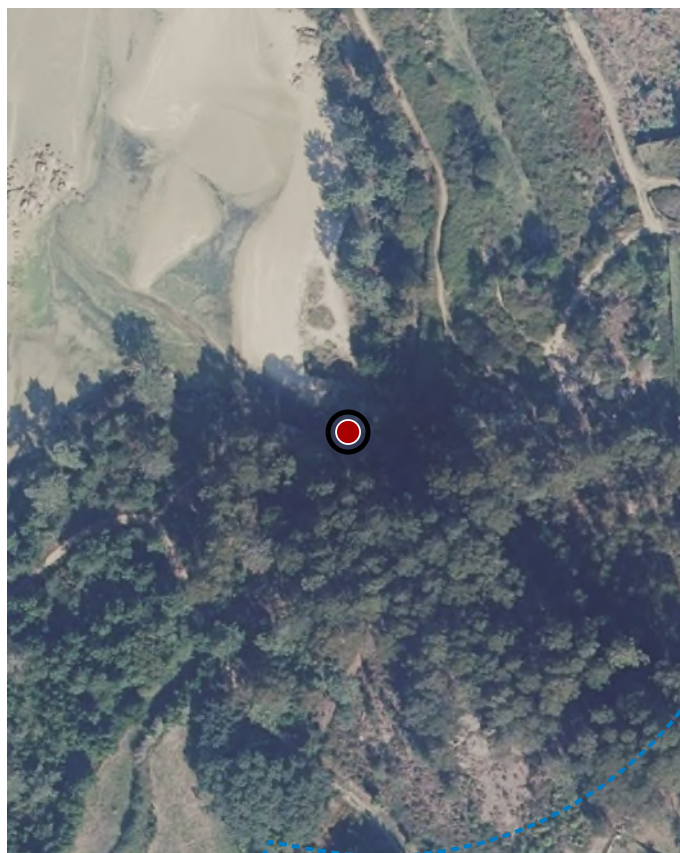

ORTOFOTOGRAFÍA PNOA 2023

1:2.000

Investigación, Valorización, Mantemento, Conservación, Consolidación, Restauración, Rehabilitación, Reestruturación, Ampliación.

**ACTUACIÓNS**

CATÁLOGO DE BENS DE VALOR CULTURAL NO LITORAL

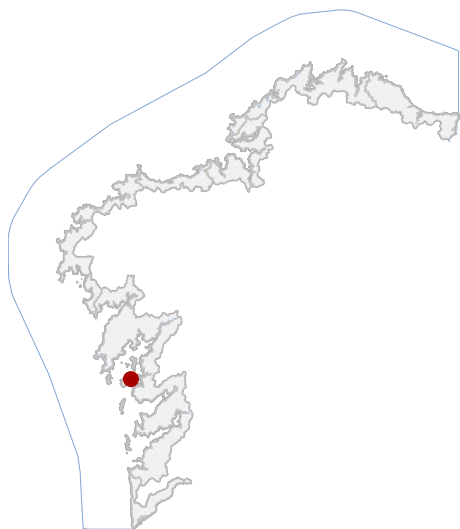

LOCALIZACIÓN

PROVINCIA PONTEVEDRA

CONCELLO O GROVE

PARROQUIA SAN VICENTE DO GROVE (SAN VICENTE)

NÚCLEO / LUGAR PRAIA DE MOREIRAS

REFERENCIA CATASTRAL 36022A01900918

X: 509247,75 Y: 4703381,30  
COORDENADAS U.T.M. Huso 29N ETRS89

DATOS IDENTIFICATIVOS

ZONA SERVIDUME

CLASIFICACIÓN BEN CATALOGADO

CATEGORÍA MONUMENTO

PLANEAMIENTO NORMAS SUBSIDIARIAS DE PLANEAMENTO

FICHA ET\_046

ETNOLÓXICO MUIÑOS DE RÍO

TIPO SUBTIPO

ELEMENTO MUÍÑO

NIVEL DE PROTECCIÓN AMBIENTAL

GRADO DE CONSERVACIÓN DEFICIENTE

USOS ORIXINAIS INDUSTRIAL

USOS ORIXINAIS

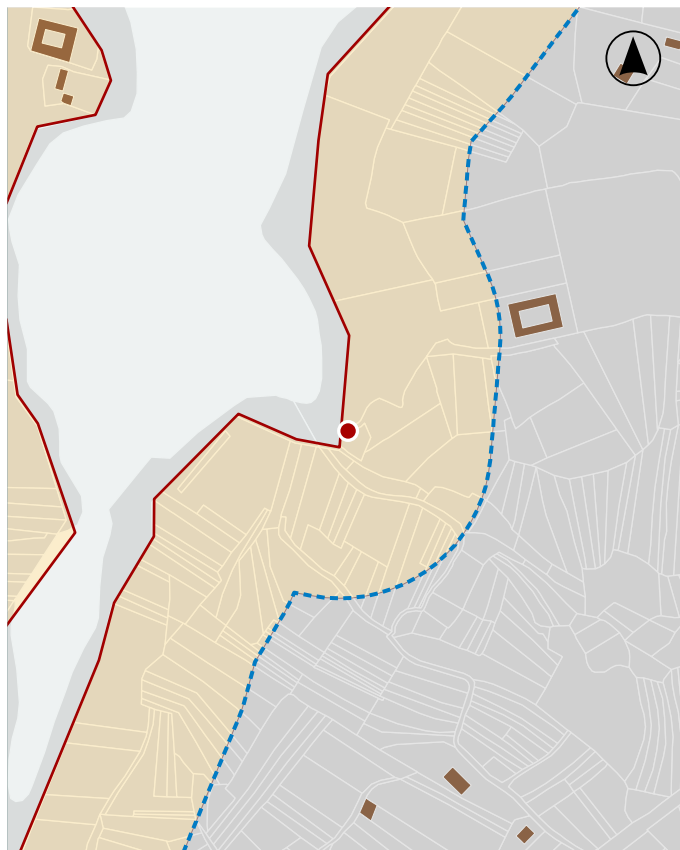

En ausencia de delimitación ou contorno, adoptaranse os definidos na ficha de planeamento

DELIMITACIÓN / CONTORNO DE PROTECCIÓN

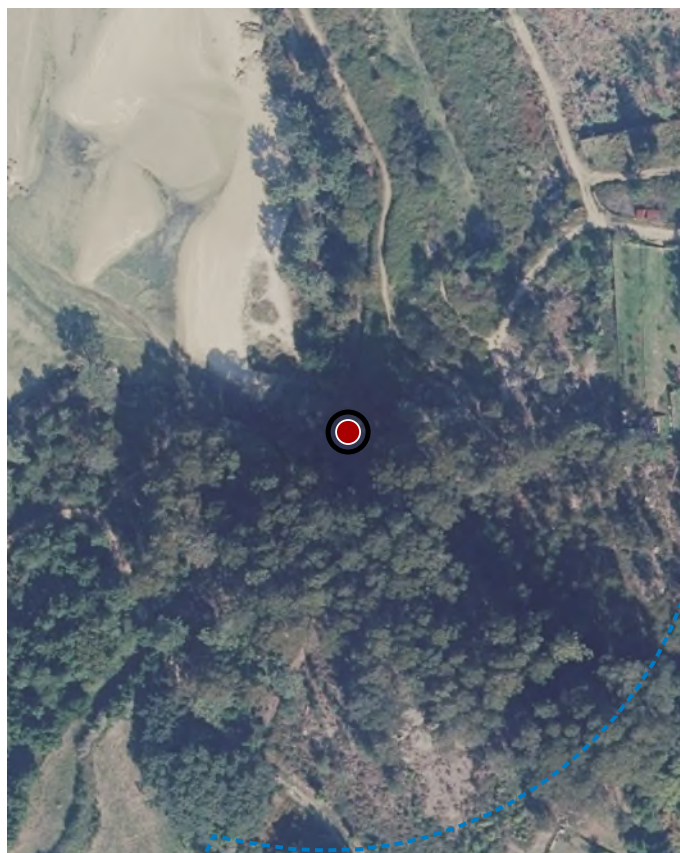

ORTOFOTOGRAFÍA PNOA 2023

1:2.000

Investigación, Valorización, Mantemento, Conservación, Consolidación, Restauración, Rehabilitación, Reestruturación, Ampliación.

ACTUACIÓNS

CATÁLOGO DE BENS DE VALOR CULTURAL NO LITORAL



LOCALIZACIÓN

PROVINCIA PONTEVEDRA

CONCELLO O GROVE

PARROQUIA SAN VICENTE DO GROVE (SAN VICENTE)

NÚCLEO / LUGAR PRAIA DE MOREIRAS

REFERENCIA CATASTRAL 36022A01900270

X: 509288,92 Y: 4703342,52  
COORDENADAS U.T.M. Huso 29N ETRS89

DATOS IDENTIFICATIVOS

ZONA SERVIDUME

CLASIFICACIÓN BEN CATALOGADO

CATEGORÍA MONUMENTO

PLANEAMIENTO NORMAS SUBSIDIARIAS DE PLANEAMENTO

FICHA ET\_047

ETNOLÓXICO MUIÑOS DE RÍO

TIPO SUBTIPO

ELEMENTO MUÍÑO

NIVEL DE PROTECCIÓN AMBIENTAL

GRADO DE CONSERVACIÓN DEFICIENTE

USOS ORIXINAIS INDUSTRIAL

USOS ORIXINAIS

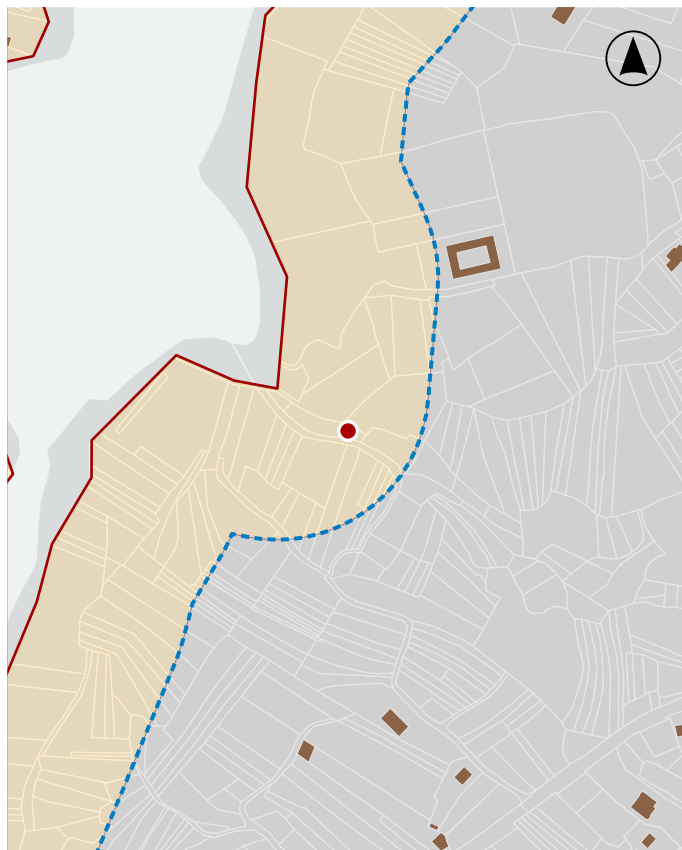

En ausencia de delimitación ou contorno, adoptaranse os definidos na ficha de planeamento

DELIMITACIÓN / CONTORNO DE PROTECCIÓN

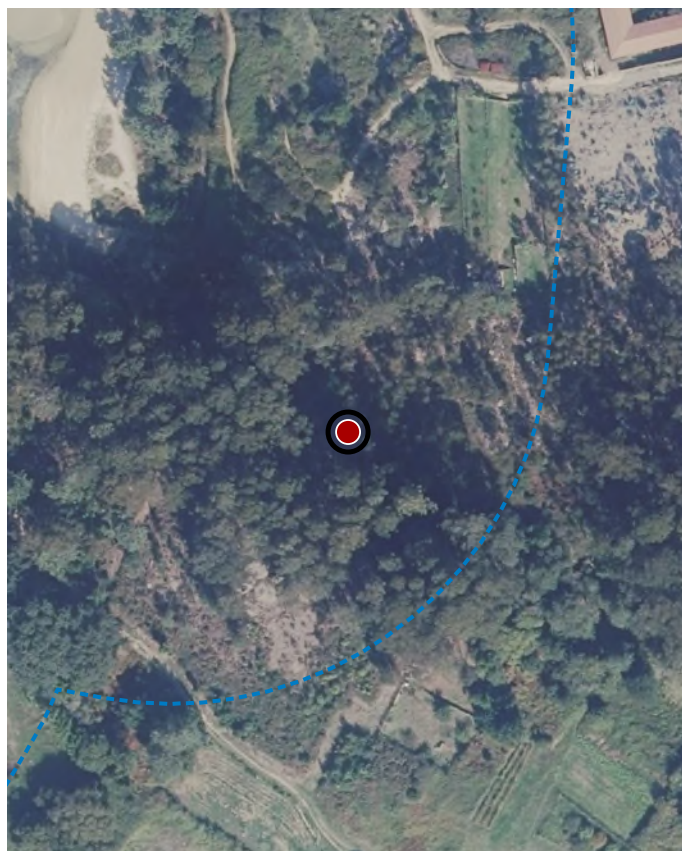

ORTOFOTOGRAFÍA PNOA 2023

1:2.000

Investigación, Valorización, Mantemento, Conservación, Consolidación, Restauración, Rehabilitación, Reestruturación, Ampliación.

ACTUACIÓNS

**CATÁLOGO DE BENS DE VALOR CULTURAL NO LITORAL**

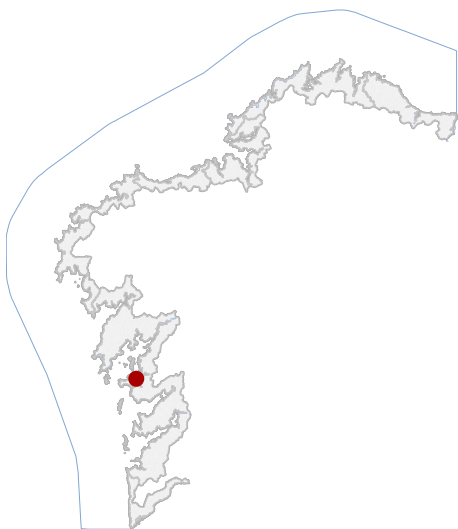

**LOCALIZACIÓN**

PROVINCIA **PONTEVEDRA**

CONCELLO **O GROVE**

PARROQUIA **O GROVE (SAN MARTIÑO)**

NÚCLEO / LUGAR **PRAIA DE FONTE DE LOUXO**

REFERENCIA CATASTRAL **2737901NH1023N**

X: 512600,20 Y: 4703540,90  
COORDENADAS U.T.M. Huso 29N ETRS89

**DATOS IDENTIFICATIVOS**

ZONA **DOMINIO PÚBLICO MARÍTIMO TERRESTRE**

CLASIFICACIÓN **BIC XENÉRICO**

CATEGORÍA **MONUMENTO**

PLANEAMIENTO **NORMAS SUBSIDIARIAS DE PLANEAMENTO**

FICHA **ET\_055**

ETNOLÓXICO **CRUCEIRO**

TIPO **SUBTIPO**

ELEMENTO **CRUCEIRO**

NIVEL DE PROTECCIÓN **INTEGRAL**

GRADO DE CONSERVACIÓN **ACEPTABLE**

USOS ORIXINAIS **DOTACIONAL**



En ausencia de delimitación ou contorno, adoptaranse os definidos na ficha de planeamento

**DELIMITACIÓN / CONTORNO DE PROTECCIÓN**

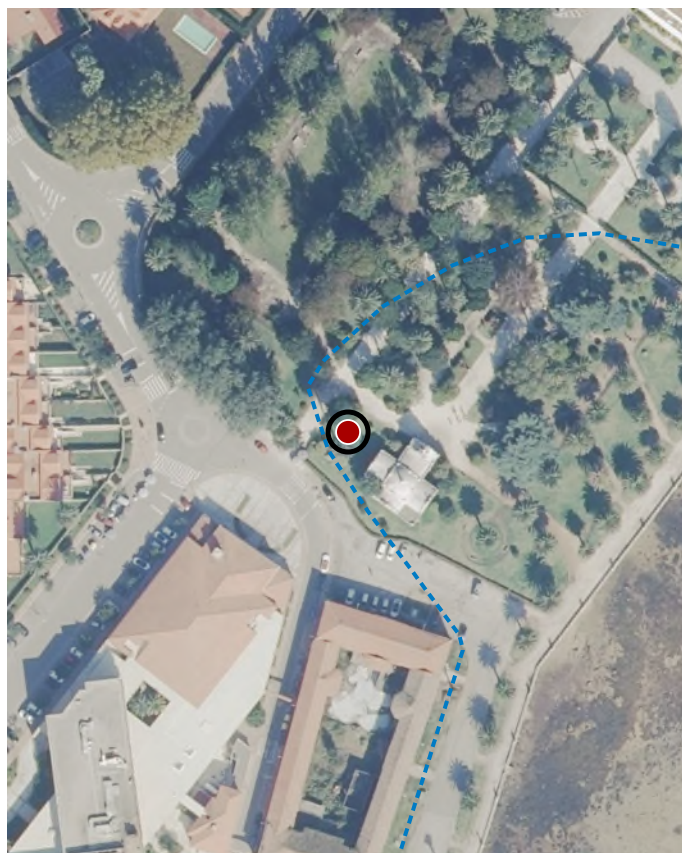

ORTOFOTOGRAFÍA PNOA 2023

1:2.000

Investigación, Valorización, Mantemento, Conservación, Consolidación, Restauración, Rehabilitación, Ampliación solo en planta, Reconstrucción excepcional.

**ACTUACIÓNS**

**CATÁLOGO DE BENS DE VALOR CULTURAL NO LITORAL**

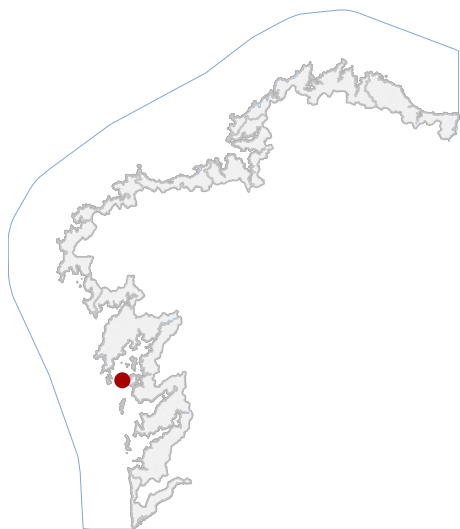

En ausencia de delimitación ou contorno, adoptaranse os definidos na ficha de planeamento

**LOCALIZACIÓN**

PROVINCIA	PONTEVEDRA
CONCELLO	O GROVE
PARROQUIA	SAN VICENTE DO GROVE (SAN VICENTE)
NÚCLEO / LUGAR	O CARREIRO
REFERENCIA CATASTRAL	5530002NH0053S
X: 505313,58	Y: 4702826,40
COORDENADAS	U.T.M. Huso 29N ETRS89

**DELIMITACIÓN / CONTORNO DE PROTECCIÓN**

**DATOS IDENTIFICATIVOS**

ZONA	SERVIDUME
CLASIFICACIÓN	BIC XENÉRICO
CATEGORÍA	MONUMENTO
PLANEAMIENTO	NORMAS SUBSIDIARIAS DE PLANEAMENTO
FICHA	ET_056
ETNOLÓXICO TIPO	HÓRREO SUBTIPO
ELEMENTO	HÓRREO
NIVEL DE PROTECCIÓN	INTEGRAL
GRADO DE CONSERVACIÓN	ACEPTABLE
USOS ORIXINAIS	INDUSTRIAL

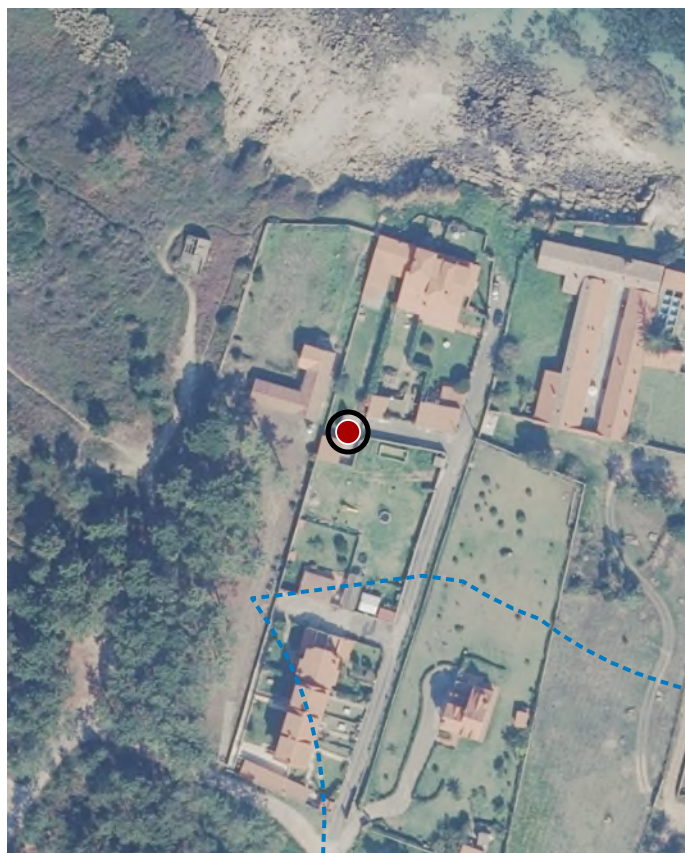

ORTOFOTOGRAFÍA PNOA 2023

1:2.000

Investigación, Valorización, Mantemento, Conservación, Consolidación, Restauración, Rehabilitación, Ampliación solo en planta, Reconstrucción excepcional.

**ACTUACIÓNS**

CATÁLOGO DE BENS DE VALOR CULTURAL NO LITORAL

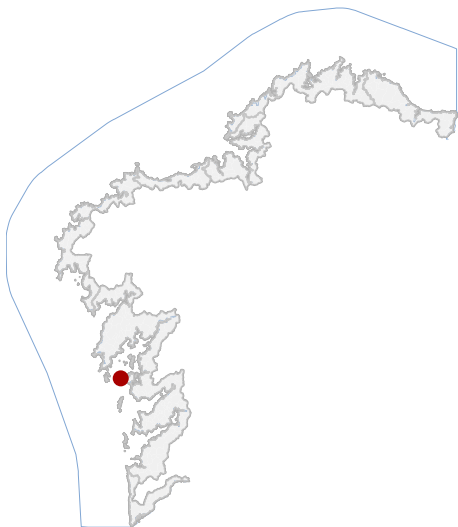

LOCALIZACIÓN

PROVINCIA PONTEVEDRA

CONCELLO O GROVE

PARROQUIA SAN VICENTE DO GROVE (SAN VICENTE)

NÚCLEO / LUGAR O CARREIRO

REFERENCIA CATASTRAL 5530006NH0053S

X: 505510,70 Y: 4702812,08  
COORDENADAS U.T.M. Huso 29N ETRS89

DATOS IDENTIFICATIVOS

ZONA SERVIDUME

CLASIFICACIÓN BEN CATALOGADO

CATEGORÍA MONUMENTO

PLANEAMIENTO NORMAS SUBSIDIARIAS DE PLANEAMENTO

FICHA ET\_057

ETNOLÓXICO TIPO HÓRREO

ELEMENTO HÓRREO

NIVEL DE PROTECCIÓN ESTRUTURAL

GRADO DE CONSERVACIÓN ACEPTABLE

USOS ORIXINAIS INDUSTRIAL



En ausencia de delimitación ou contorno, adoptaranse os definidos na ficha de planeamento

DELIMITACIÓN / CONTORNO DE PROTECCIÓN

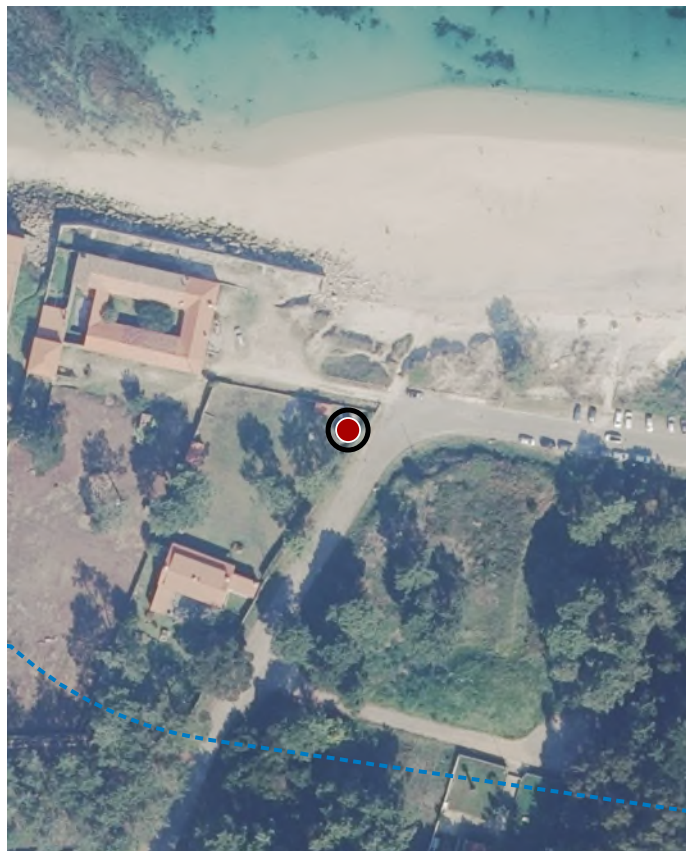

ORTOFOTOGRAFÍA PNOA 2023

1:2.000

Investigación, Valorización, Mantemento, Conservación, Consolidación, Restauración, Rehabilitación, Reestruturación parcial, puntual, Ampliación planta e altura, Reconstrución excepcional.

ACTUACIÓNS

CATÁLOGO DE BENS DE VALOR CULTURAL NO LITORAL

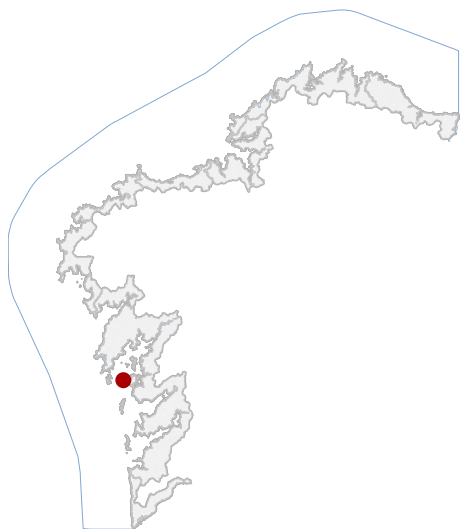

LOCALIZACIÓN

PROVINCIA PONTEVEDRA

CONCELLO O GROVE

PARROQUIA SAN VICENTE DO GROVE (SAN VICENTE)

NÚCLEO / LUGAR PRAIA DE CARREIRO

REFERENCIA CATASTRAL 36022A03509003

X: 505793,48 Y: 4702882,96  
COORDENADAS U.T.M. Huso 29N ETRS89

DATOS IDENTIFICATIVOS

ZONA DOMINIO PÚBLICO MARÍTIMO TERRESTRE

CLASIFICACIÓN BEN CATALOGADO

CATEGORÍA MONUMENTO

PLANEAMIENTO NORMAS SUBSIDIARIAS DE PLANEAMENTO

FICHA ET\_058

ETNOLÓXICO TIPO PEIRAO

ELEMENTO PEIRAO/RAMPLA

NIVEL DE PROTECCIÓN AMBIENTAL

GRADO DE CONSERVACIÓN DEFICIENTE

USOS ORIXINAIS DOTACIONAL

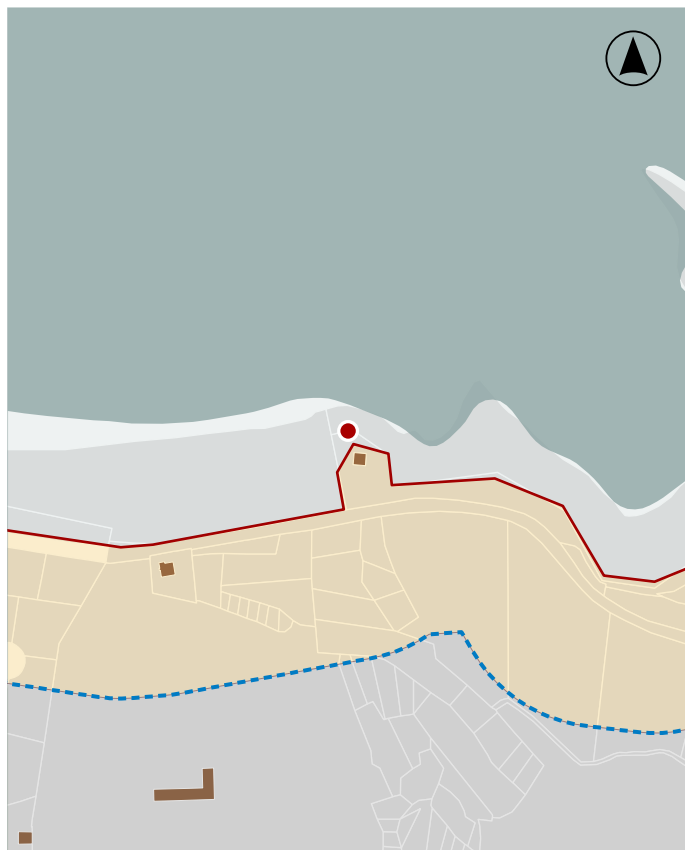

En ausencia de delimitación ou contorno, adoptaranse os definidos na ficha de planeamento

DELIMITACIÓN / CONTORNO DE PROTECCIÓN

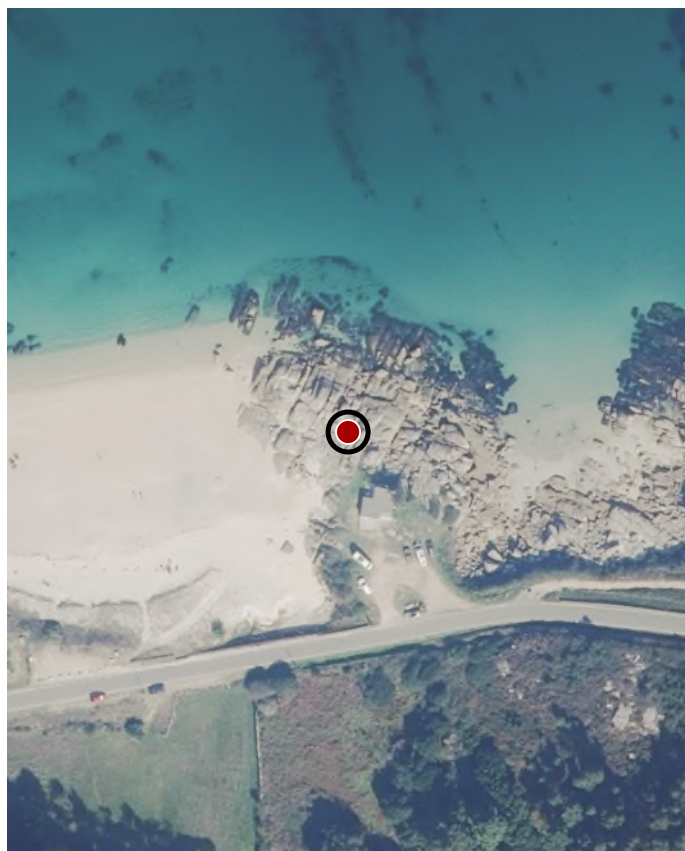

ORTOFOTOGRAFÍA PNOA 2023

1:2.000

Investigación, Valorización, Mantemento, Conservación, Consolidación, Restauración, Rehabilitación, Reestruturación, Ampliación.

ACTUACIÓNS

CATÁLOGO DE BENS DE VALOR CULTURAL NO LITORAL

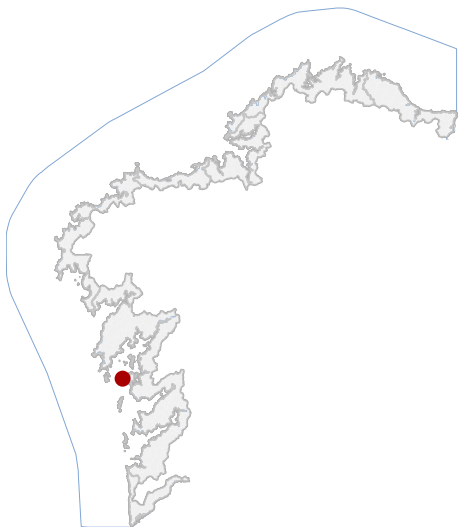

En ausencia de delimitación ou contorno, adoptaranse os definidos na ficha de planeamento

LOCALIZACIÓN

PROVINCIA PONTEVEDRA

CONCELLO O GROVE

PARROQUIA SAN VICENTE DO GROVE (SAN VICENTE)

NÚCLEO / LUGAR GURMIÁNS

REFERENCIA CATASTRAL 36022A03500294

X: 506374,10 Y: 4702677,60  
COORDENADAS U.T.M. Huso 29N ETRS89

DATOS IDENTIFICATIVOS

ZONA SERVIDUME

CLASIFICACIÓN BEN CATALOGADO

CATEGORÍA MONUMENTO

PLANEAMIENTO NORMAS SUBSIDIARIAS DE PLANEAMENTO

FICHA ET\_059

ETNOLÓXICO PRESA E MUÍÑO

TIPO SUBTIPO

ELEMENTO MUÍÑO

NIVEL DE PROTECCIÓN AMBIENTAL

GRADO DE CONSERVACIÓN ACEPTABLE

USOS ORIXINAIS INDUSTRIAL

DELIMITACIÓN / CONTORNO DE PROTECCIÓN



ORTOFOTOGRAFÍA PNOA 2023

1:2.000

Investigación, Valorización, Mantemento, Conservación, Consolidación, Restauración, Rehabilitación, Reestruturación, Ampliación.

ACTUACIÓNS

CATÁLOGO DE BENS DE VALOR CULTURAL NO LITORAL

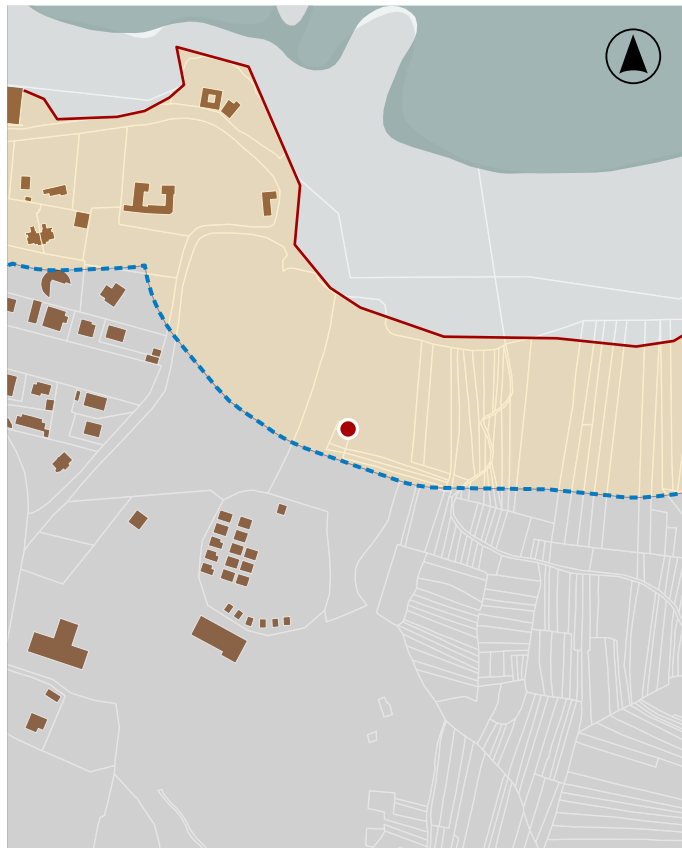
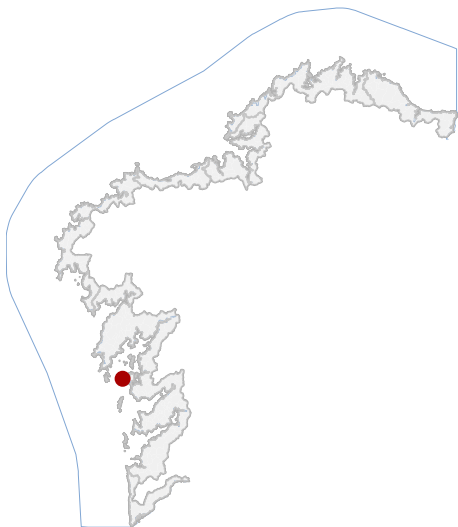

En ausencia de delimitación ou contorno, adoptaranse os definidos na ficha de planeamento

LOCALIZACIÓN

PROVINCIA PONTEVEDRA

CONCELLO O GROVE

PARROQUIA SAN VICENTE DO GROVE (SAN VICENTE)

NÚCLEO / LUGAR GURMIÁNS

REFERENCIA CATASTRAL 36022A03500484

X: 506371,31 Y: 4702630,11  
COORDENADAS U.T.M. Huso 29N ETRS89

DATOS IDENTIFICATIVOS

ZONA SERVIDUME

CLASIFICACIÓN BEN CATALOGADO

CATEGORÍA MONUMENTO

PLANEAMIENTO NORMAS SUBSIDIARIAS DE PLANEAMENTO

FICHA ET\_060

ETNOLÓXICO MUIÑOS DE RÍO

TIPO SUBTIPO

ELEMENTO MUIÑO

NIVEL DE PROTECCIÓN AMBIENTAL

GRADO DE CONSERVACIÓN DEFICIENTE

USOS ORIXINAIS INDUSTRIAL

DELIMITACIÓN / CONTORNO DE PROTECCIÓN



ORTOFOTOGRAFÍA PNOA 2023

1:2.000

Investigación, Valorización, Mantemento, Conservación, Consolidación, Restauración, Rehabilitación, Reestruturación, Ampliación.

ACTUACIÓNS

CATÁLOGO DE BENS DE VALOR CULTURAL NO LITORAL

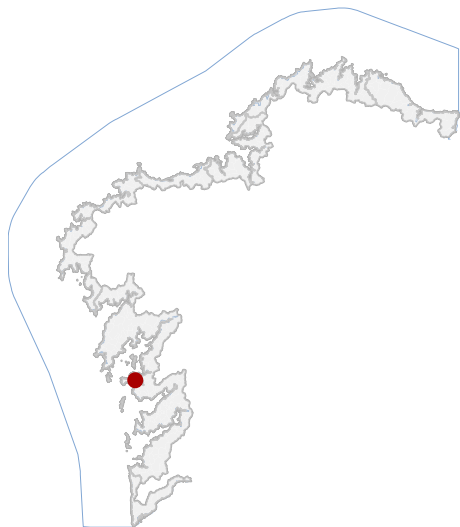

LOCALIZACIÓN

PROVINCIA PONTEVEDRA

CONCELLO O GROVE

PARROQUIA O GROVE (SAN MARTIÑO)

NÚCLEO / LUGAR MONTE VELLO

REFERENCIA CATASTRAL 36022A01700140

X: 511229,81 Y: 4701947,30  
COORDENADAS U.T.M. Huso 29N ETRS89

DATOS IDENTIFICATIVOS

ZONA SERVIDUME

CLASIFICACIÓN BEN CATALOGADO

CATEGORÍA MONUMENTO

PLANEAMIENTO NORMAS SUBSIDIARIAS DE PLANEAMENTO

FICHA ET\_189

ETNOLÓXICO CRUCEIRO

TIPO SUBTIPO

ELEMENTO CRUCEIRO

NIVEL DE PROTECCIÓN AMBIENTAL

GRADO DE CONSERVACIÓN ACEPTABLE

USOS ORIXINAIS DOTACIONAL



En ausencia de delimitación ou contorno, adoptaranse os definidos na ficha de planeamento

DELIMITACIÓN / CONTORNO DE PROTECCIÓN

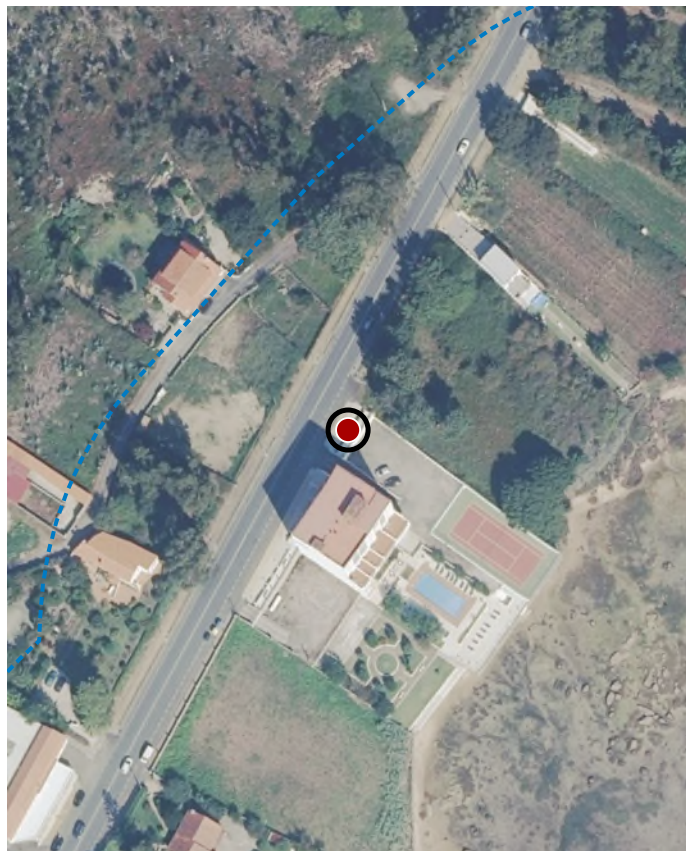

ORTOFOTOGRAFÍA PNOA 2023

1:2.000

Investigación, Valorización, Mantemento, Conservación, Consolidación, Restauración, Rehabilitación, Reestruturación, Ampliación.

ACTUACIÓN S

CATÁLOGO DE BENS DE VALOR CULTURAL NO LITORAL

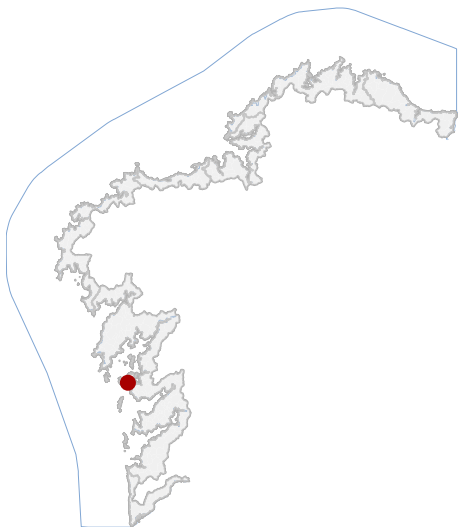

LOCALIZACIÓN

PROVINCIA PONTEVEDRA

CONCELLO O GROVE

PARROQUIA SAN VICENTE DO GROVE (SAN VICENTE)

NÚCLEO / LUGAR PUNTA DE RAEIRO

REFERENCIA CATASTRAL 36022A02700911

X: 508785,28 Y: 4700814,24  
COORDENADAS U.T.M. Huso 29N ETRS89

DATOS IDENTIFICATIVOS

ZONA SERVIDUME

CLASIFICACIÓN BEN CATALOGADO

CATEGORÍA MONUMENTO

PLANEAMIENTO NORMAS SUBSIDIARIAS DE PLANEAMENTO

FICHA ET\_253

ETNOLÓXICO TIPO HÓRREO

ELEMENTO HÓRREO

NIVEL DE PROTECCIÓN AMBIENTAL

GRADO DE CONSERVACIÓN ACEPTABLE

USOS ORIXINAIS DOTACIONAL



En ausencia de delimitación ou contorno, adoptaranse os definidos na ficha de planeamento

DELIMITACIÓN / CONTORNO DE PROTECCIÓN



ORTOFOTOGRAFÍA PNOA 2023

1:2.000

Investigación, Valorización, Mantemento, Conservación, Consolidación, Restauración, Rehabilitación, Reestruturación, Ampliación.

ACTUACIÓNS

CATÁLOGO DE BENS DE VALOR CULTURAL NO LITORAL



En ausencia de delimitación ou contorno, adoptaranse os definidos na ficha de planeamento

LOCALIZACIÓN

PROVINCIA PONTEVEDRA

CONCELLO O GROVE

PARROQUIA SAN VICENTE DO GROVE (SAN VICENTE)

NÚCLEO / LUGAR A LANZADA

REFERENCIA CATASTRAL 36022A02706007

X: 508891,92 Y: 4700750,81  
COORDENADAS U.T.M. Huso 29N ETRS89

DATOS IDENTIFICATIVOS

ZONA SERVIDUME

CLASIFICACIÓN BEN CATALOGADO

CATEGORÍA MONUMENTO

PLANEAMIENTO NORMAS SUBSIDIARIAS DE PLANEAMENTO

FICHA ET\_255

ETNOLÓXICO CRUCEIRO E HÓRREO

TIPO SUBTIPO

ELEMENTO HÓRREO

NIVEL DE PROTECCIÓN AMBIENTAL

GRADO DE CONSERVACIÓN ACEPTABLE

USOS ORIXINAIS DOTACIONAL

DELIMITACIÓN / CONTORNO DE PROTECCIÓN



ORTOFOTOGRAFÍA PNOA 2023

1:2.000

Investigación, Valorización, Mantemento, Conservación, Consolidación, Restauración, Rehabilitación, Reestruturación, Ampliación.

ACTUACIÓNS

CATÁLOGO DE BENS DE VALOR CULTURAL NO LITORAL

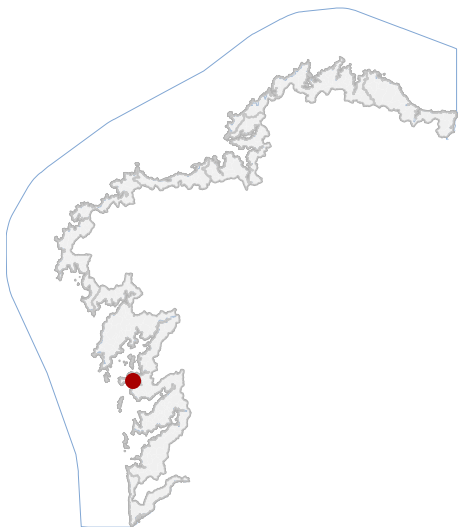

En ausencia de delimitación ou contorno, adoptaranse os definidos na ficha de planeamento

LOCALIZACIÓN

PROVINCIA PONTEVEDRA

CONCELLO O GROVE

PARROQUIA SAN VICENTE DO GROVE (SAN VICENTE)

NÚCLEO / LUGAR PRAIA DE ILAIRIÑA

REFERENCIA CATASTRAL 36022A01700154

X: 511130,81 Y: 4701612,39  
COORDENADAS U.T.M. Huso 29N ETRS89

DATOS IDENTIFICATIVOS

ZONA SERVIDUME

CLASIFICACIÓN BEN CATALOGADO

CATEGORÍA MONUMENTO

PLANEAMIENTO NORMAS SUBSIDIARIAS DE PLANEAMENTO

FICHA ET\_260

ETNOLÓXICO TIPO TELLEIRAS  
SUBTIPO

ELEMENTO TELLEIRA

NIVEL DE PROTECCIÓN AMBIENTAL

GRADO DE CONSERVACIÓN MOI DEFICIENTE

USOS ORIXINAIS INDUSTRIAL

DELIMITACIÓN / CONTORNO DE PROTECCIÓN

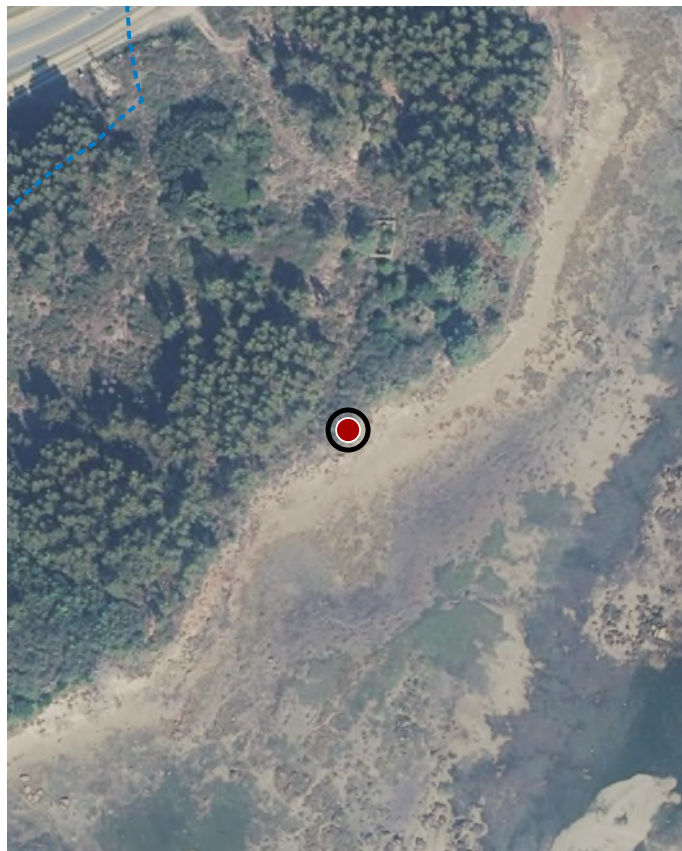

ORTOFOTOGRAFÍA PNOA 2023

1:2.000

Investigación, Valorización, Mantemento, Conservación, Consolidación, Restauración, Rehabilitación, Reestruturación, Ampliación.

ACTUACIÓNS

CATÁLOGO DE BENS DE VALOR CULTURAL NO LITORAL

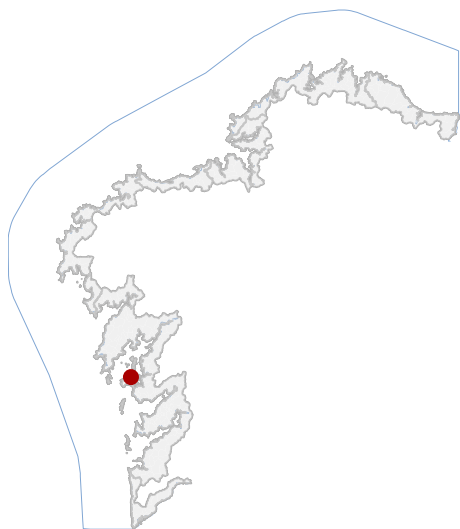

LOCALIZACIÓN

PROVINCIA PONTEVEDRA

CONCELLO O GROVE

PARROQUIA O GROVE (SAN MARTIÑO)

NÚCLEO / LUGAR PRAIA DE PORTO MELOXO

REFERENCIA CATASTRAL 36022A00509003

X: 509262,90 Y: 4704299,38

COORDENADAS U.T.M. Huso 29N ETRS89

DATOS IDENTIFICATIVOS

ZONA DOMINIO PÚBLICO MARÍTIMO TERRESTRE

CLASIFICACIÓN BEN CATALOGADO

CATEGORÍA MONUMENTO

PLANEAMIENTO NORMAS SUBSIDIARIAS DE PLANEAMENTO

FICHA ET\_275

ETNOLÓXICO TIPO PEIRAO

TIPO SUBTIPO

ELEMENTO PEIRAO/RAMPLA

NIVEL DE PROTECCIÓN AMBIENTAL

GRADO DE CONSERVACIÓN ACEPTABLE

USOS ORIXINAIS DOTACIONAL

USOS ORIXINAIS



En ausencia de delimitación ou contorno, adoptaranse os definidos na ficha de planeamento

DELIMITACIÓN / CONTORNO DE PROTECCIÓN



ORTOFOTOGRAFÍA PNOA 2023

1:2.000

Investigación, Valorización, Mantemento, Conservación, Consolidación, Restauración, Rehabilitación, Reestruturación, Ampliación.

ACTUACIÓNS

CATÁLOGO DE BENS DE VALOR CULTURAL NO LITORAL



LOCALIZACIÓN

PROVINCIA PONTEVEDRA

CONCELLO O GROVE

PARROQUIA O GROVE (SAN MARTIÑO)

NÚCLEO / LUGAR PRAIA DE PORTO MELOXO

REFERENCIA CATASTRAL 36022A00509003

X: 509412,13 Y: 4704464,15  
COORDENADAS U.T.M. Huso 29N ETRS89

DATOS IDENTIFICATIVOS

ZONA DOMINIO PÚBLICO MARÍTIMO TERRESTRE

CLASIFICACIÓN BEN CATALOGADO

CATEGORÍA MONUMENTO

PLANEAMIENTO NORMAS SUBSIDIARIAS DE PLANEAMENTO

FICHA ET\_276

ETNOLÓXICO TIPO CRUCEIRO

ELEMENTO CRUCEIRO

NIVEL DE PROTECCIÓN AMBIENTAL

GRADO DE CONSERVACIÓN ACEPTABLE

USOS ORIXINAIS DOTACIONAL



En ausencia de delimitación ou contorno, adoptaranse os definidos na ficha de planeamento

DELIMITACIÓN / CONTORNO DE PROTECCIÓN

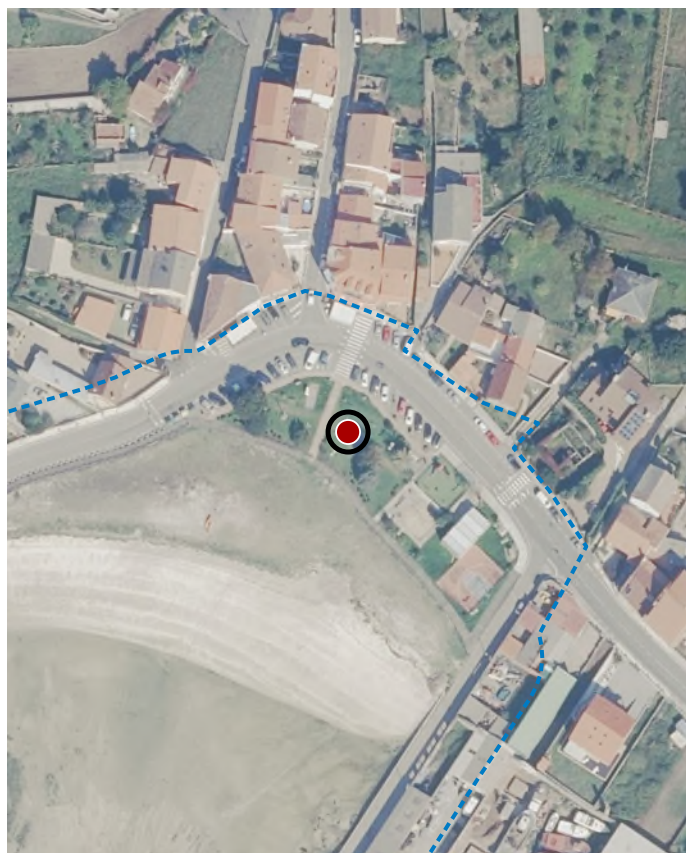

ORTOFOTOGRAFÍA PNOA 2023

1:2.000

Investigación, Valorización, Mantemento, Conservación, Consolidación, Restauración, Rehabilitación, Reestruturación, Ampliación.

ACTUACIÓNS

CATÁLOGO DE BENS DE VALOR CULTURAL NO LITORAL



En ausencia de delimitación ou contorno, adoptaranse os definidos na ficha de planeamento

LOCALIZACIÓN

PROVINCIA PONTEVEDRA

CONCELLO O GROVE

PARROQUIA O GROVE (SAN MARTIÑO)

NÚCLEO / LUGAR PRAIA DO HOSPITAL

REFERENCIA CATASTRAL 1252601NH1015S

X: 511136,97 Y: 4704974,85  
COORDENADAS U.T.M. Huso 29N ETRS89

DATOS IDENTIFICATIVOS

ZONA DOMINIO PÚBLICO MARÍTIMO TERRESTRE

CLASIFICACIÓN BEN CATALOGADO

CATEGORÍA MONUMENTO

PLANEAMIENTO NORMAS SUBSIDIARIAS DE PLANEAMENTO

FICHA ET\_278

ETNOLÓXICO TIPO HÓRREO  
SUBTIPO

ELEMENTO HÓRREO

NIVEL DE PROTECCIÓN AMBIENTAL

GRADO DE CONSERVACIÓN ACEPTABLE

USOS ORIXINAIS INDUSTRIAL

DELIMITACIÓN / CONTORNO DE PROTECCIÓN

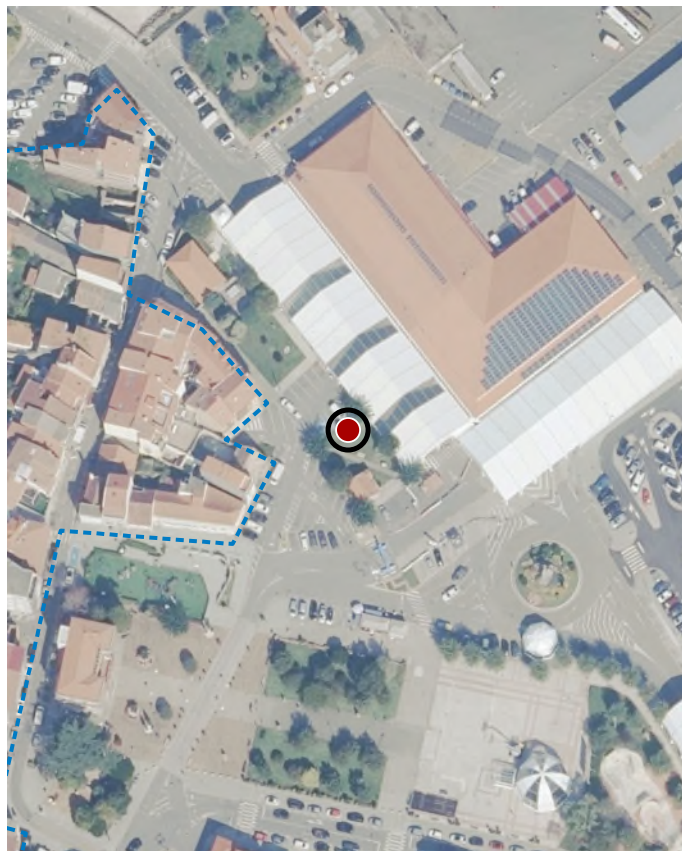

ORTOFOTOGRAFÍA PNOA 2023

1:2.000

Investigación, Valorización, Mantemento, Conservación, Consolidación, Restauración, Rehabilitación, Reestruturación, Ampliación.

ACTUACIÓNS

CATÁLOGO DE BENS DE VALOR CULTURAL NO LITORAL

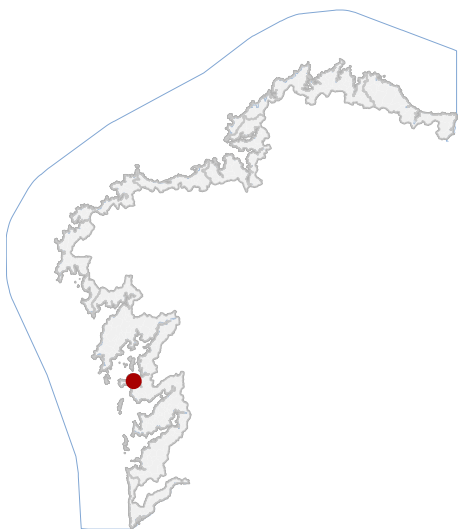

LOCALIZACIÓN

PROVINCIA	PONTEVEDRA
CONCELLO	O GROVE
PARROQUIA	O GROVE (SAN MARTIÑO)
NÚCLEO / LUGAR	ARDIA
REFERENCIA CATASTRAL	36022A01600280
X: 511424,31	Y: 4702466,29
COORDENADAS	U.T.M. Huso 29N ETRS89

DATOS IDENTIFICATIVOS

ZONA	SERVIDUME
CLASIFICACIÓN	BEN CATALOGADO
CATEGORÍA	MONUMENTO
PLANEAMIENTO	NORMAS SUBSIDIARIAS DE PLANEAMENTO
FICHA	ET_306
ETNOLÓXICO TIPO	HÓRREO SUBTIPO
ELEMENTO	HÓRREO
NIVEL DE PROTECCIÓN	AMBIENTAL
GRADO DE CONSERVACIÓN	ACEPTABLE
USOS ORIXINAIS	INDUSTRIAL

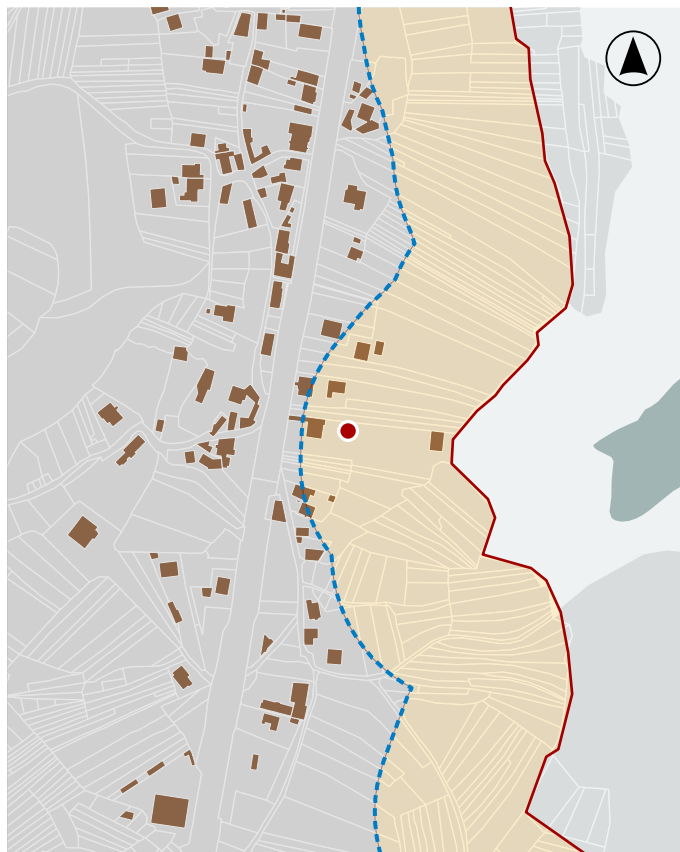

En ausencia de delimitación ou contorno, adoptanse os definidos na ficha de planeamento

DELIMITACIÓN / CONTORNO DE PROTECCIÓN

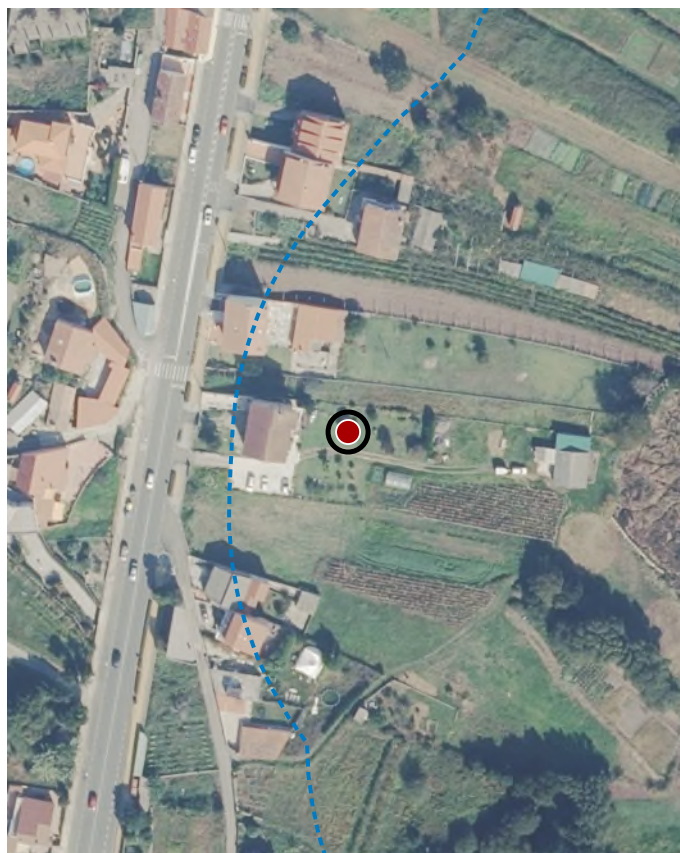

ORTOFOTOGRAFÍA PNOA 2023

1:2.000

Investigación, Valorización, Mantemento, Conservación, Consolidación, Restauración, Rehabilitación, Reestruturación, Ampliación.

ACTUACIÓNS