

## 64 A ILLA DE AROUSA

CÓDIGO CONCELLO

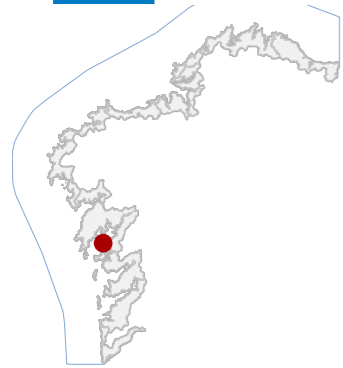



## 64 A ILLA DE AROUSA

CÓDIGO CONCELLO

Código	NOME
64_001	PRAIA DO NASO E CAMPO DOS BUFOS
64_002	SALGADURA DE PUNTA CABALO
64_003	FARO DE PUNTA CABALO
64_004	XACEMENTO PREHISTÓRICO DE GUIDOIRO PEDREGOSO
64_005	SALGADURA DE SEMOÍÑO
64_007	FÁBRICA DE CONSERVAS
64_008	CHEMINEA DE PEDRASERRADA
64_009	CASA MARIÑEIRA EN PEDRASERRADA
64_010	FONTE E LAVADOIRO E CANLE DA ABILLEIRA
64_011	XACEMENTO DO ISTMO DE GUIDOIRO AREOSO
64_012	MÁMOA DE GUIDOIRO AREOSO 5
64_013	MÁMOA DE GUIDOIRO AREOSO 4
64_014	MÁMOA DE GUIDOIRO AREOSO 2
64_015	XACEMENTO DA PRAIA SE DE GUIDOIRO AREOSO
64_016	MÁMOA DE GUIDOIRO AREOSO 3
64_017	MÁMOA DE GUIDOIRO AREOSO 1
64_018	MUÍÑO DE MAREAS DAS ACEÑAS
64_019	XACEMENTO PREHISTÓRICO DOS TARAIS
64_020	XACEMENTO DE PUNTA RIASÓN
64_021	ESCULTURAS NAS ROCHAS DO AGUIUNCHO
64_022	PEIRAO DOS CARCAMÁNS
64_023	VELLA ESCOLA
64_024	PRAIA POZA DO SAL OU GRADÍN
64_025	CISTA PRAIXA CAMAXE

**CATÁLOGO DE BENS DE VALOR CULTURAL NO LITORAL**



**DATOS IDENTIFICATIVOS**

CLASIFICACIÓN: BEN CATALOGADO

CATEGORÍA: SITIO ARQUEOLÓXICO

PLANEAMIENTO: PLAN XERAL DE ORDENACIÓN MUNICIPAL

FICHA: 1

XACEMENTO ARQUEOLÓXICO TIPO: XACEMENTO ARQUEOLÓXICO SUBTIPO

ELEMENTO: XACEMENTO

NIVEL DE PROTECCIÓN: GRAO II.1 / GRAO II.2

GRADO DE CONSERVACIÓN: ALTERADO

**USOS ORIXINAIS**

GLOBAL: FORESTAL

DETALLADO: PRODUTIVO

**DELIMITACIÓN DO BEN**

Con carácter xeral, tan só se permitirán actuacións encamiñadas á conservación, protección, consolidación, e investigación dos bens, con autorización previa da administración competente en materia de patrimonio cultural.

**CONTORNO DO BEN**

As intervencións deberán contar coa autorización da administración competente, segundo o disposto nos artigos 39, 45 e 46 da LPCG. Estas poderán condicionarse á avaliación do seu impacto arqueolóxico e paisaxístico.

**CONTORNO DE PROTECCIÓN**

**64\_001**  
CÓDIGO INVENTARIO

**LOCALIZACIÓN**

PROVINCIA: PONTEVEDRA

COMARCA COSTEIRA: RÍAS BAIXAS

CONCELLO: A ILLA DE AROUSA

SECTOR COSTEIRO: RÍA DE AROUSA

UNIDADE DE PAISAXE: ILLA DE AROUSA E ARQUIPÉLAGO DE RÚA E OS GUIDOIROIS

PARROQUIA: A ILLA DE AROUSA (SAN XULIÁN)

NÚCLEO / LUGAR: CAMPELO, O

REFERENCIA CATASTRAL: 36062A03500862

ZONA: SERVIDUME

COORDENADAS: X: 509739,45 Y: 4713301,01  
U.T.M. Huso 29N ETRS89

**INVENTARIO**

Xacemento arqueolóxico costeiro identificado como necrópole paleocristiá, cunha funcionalidade funeraria orixinal vinculada a ocupación tardoantiga, sen uso actual definido. Localízase nunha depresión litoral con terrazas artificiais e terraplén cara á praia. Documentáronse muros de cachotaría e mampostería, dispostos en fiadas, asociados a niveis estratigráficos con tégulas, ánforas e cerámicas romanas, incluída sigillata, así como materiais medievais, en superficie e in situ. Cronoloxía principal baixoimperial. Estado de conservación alterado por labores agrícolas e apertura de pista, con afección aos paramentos e perda de contexto estratigráfico

**DESCRIPCIÓN**

Non se constata edificación en pé. Identifícanse estruturas murarias de cachotaría, visibles en sección de terraplén, ata tres fiadas, asociadas a terrazas. Conservación fragmentaria e parcialmente soterrada

**EDIFICACIÓN**

Parcela rústica costeira de xeometría irregular, en lixeira pendente cara á praia. Uso forestal-productor. Delimitación natural polo terraplén litoral e conexión directa co ámbito do xacemento

**PARCELA**

Contorno litoral da Ría, con presenza de praia e monte baixo, accesible por pista. Paisaxe aberta con impacto de labores agrícolas. Conxunto arqueolóxico illado, integrado visualmente no perfil costeiro

**ENTORNO**

Xacemento con evidencias de ocupación funeraria tardoantiga, relevante para o estudo da implantación paleocristiá no litoral da Ría. Achega información estratigráfica e material sobre dinámicas romano-medievais costeiras

**VALORES**

**PRAIA DO NASO E CAMPO DOS BUFOS**  
DENOMINACIÓN

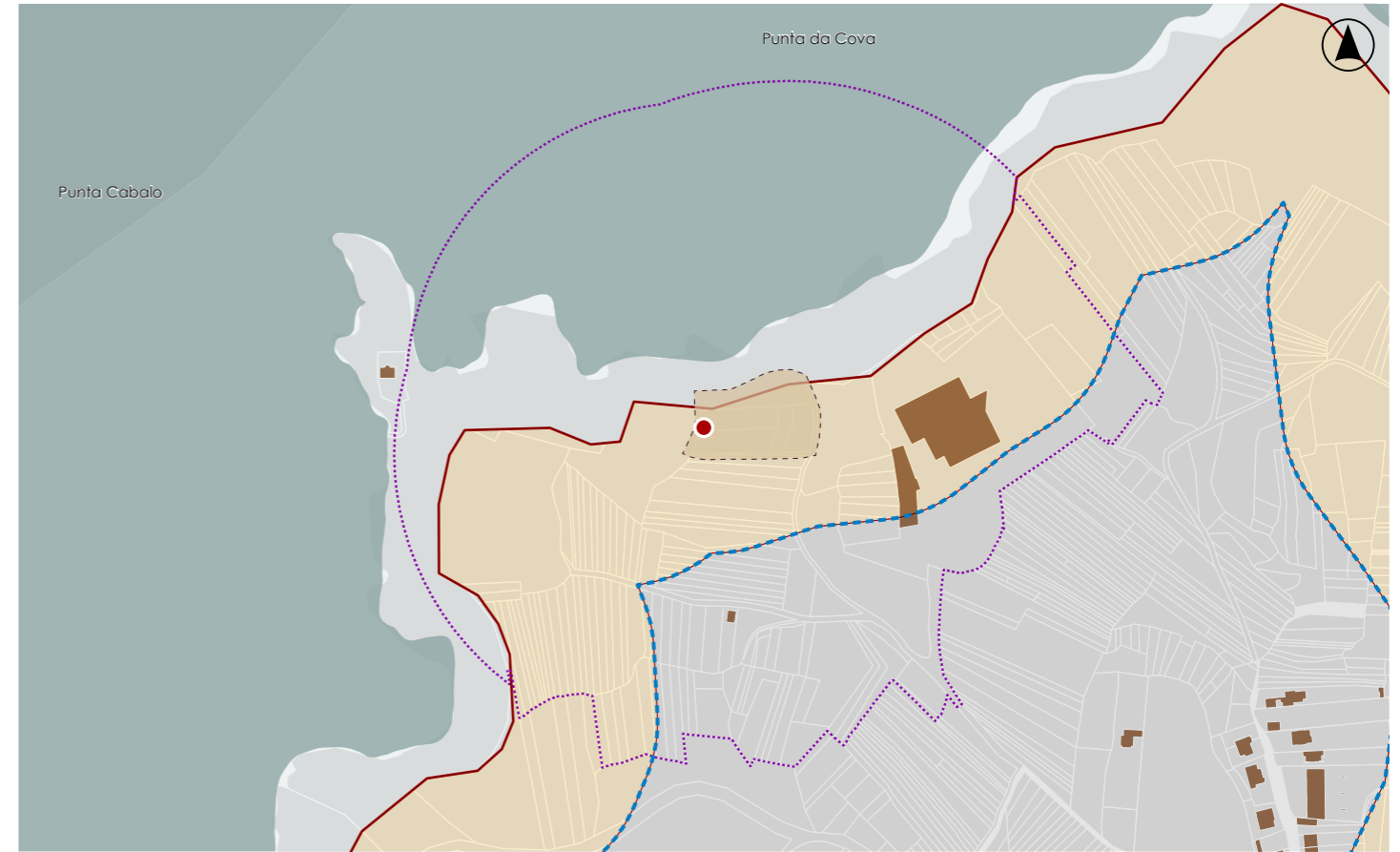

**DELIMITACIÓN / CONTORNO DE PROTECCIÓN**

ORTOFOTOGRAFÍA PNOA 2023

Escala: 1:2.000

HIPSOMÉTRICO

Escala: 1:5.000

Escala: 1:2.000

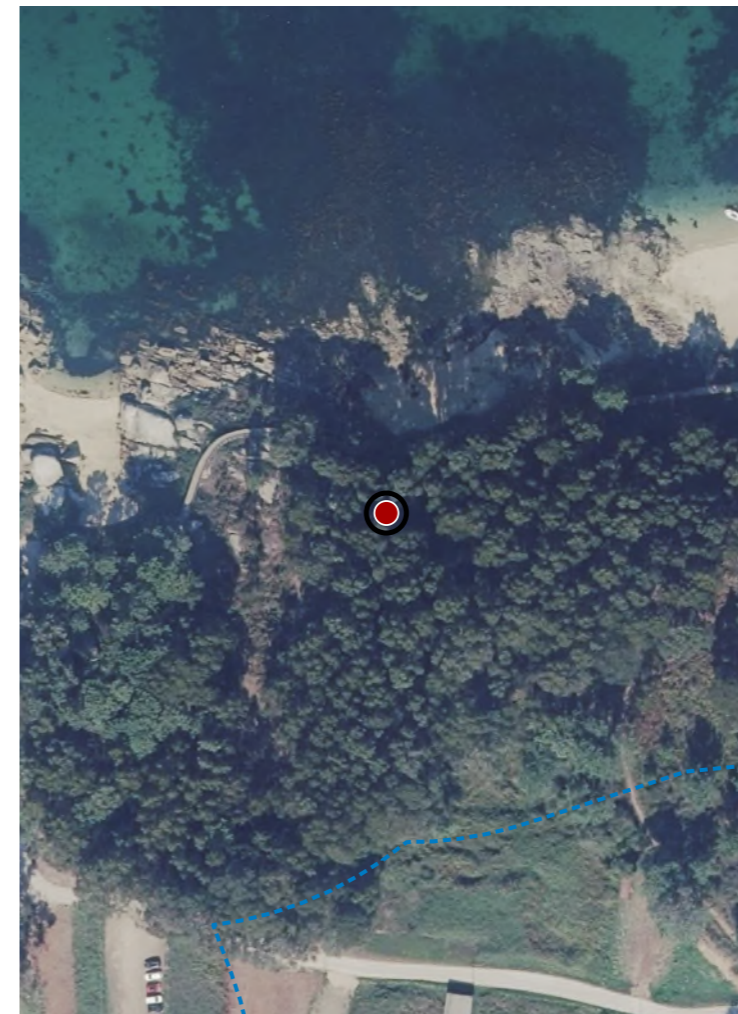

**CATÁLOGO DE BENS DE VALOR CULTURAL NO LITORAL**



**DATOS IDENTIFICATIVOS**

CLASIFICACIÓN	BEN CATALOGADO
CATEGORÍA	MONUMENTO
PLANEAMIENTO	PLAN XERAL DE ORDENACIÓN MUNICIPAL
FICHA	23
INDUSTRIAL TIPO	CONSERVEIRA SUBTIPO
ELEMENTO	SALGADEIRA
NIVEL DE PROTECCIÓN	ESTRUTURAL
GRADO DE CONSERVACIÓN	MOI DEFICIENTE
USOS ORIXINAIS	INDUSTRIAL
DETALLADO	PRODUTIVO

**ACTUACIÓNS**

Investigación, Valorización, Mantemento, Conservación, Consolidación, Restauración, Rehabilitación, Ampliación solo en planta, Reconstrución excepcional

**AUTORIZABLES**

Debe poñerse en valor a traza orixinal, os muros de cachotaría e a súa integración co entorno natural.

**POSTA EN VALOR**

**64\_002**  
CÓDIGO INVENTARIO

**SALGADURA DE PUNTA CABALO**  
DENOMINACIÓN

**LOCALIZACIÓN**

PROVINCIA	PONTEVEDRA
COMARCA COSTEIRA	RÍAS BAIXAS
CONCELLO	A ILLA DE AROUSA
SECTOR COSTEIRO	RÍA DE AROUSA
UNIDADE DE PAISAXE	ILLA DE AROUSA E ARQUIPÉLAGO DE RÚA E OS GUIDOIROIS
PARROQUIA	A ILLA DE AROUSA (SAN XULIÁN)
NÚCLEO / LUGAR	CAMPELO, O
REFERENCIA CATASTRAL	36062A03500860
ZONA	SERVIDUME
COORDENADAS	X: 509579,00 Y: 4713281,00 U.T.M. Huso 29N ETRS89

**INVENTARIO**

Antiga fábrica de salgadura situada en Punta Cabalo, destinada orixinariamente á transformación e conservación de peixe mediante salgado, sen uso produtivo actual. Executada con muros portantes de cachotaría de granito irregular, con morteiro de cal, e ocos adintelados sinxelos. Configúrase como volume rectangular de unha planta, articulado en espazo diáfano vinculado ás pías e canles de procesado. Datable entre finais do século XIX e comezos do XX, no contexto da industria conserveira das Rías Baixas. Presenta perda de cuberta, erosión de xuntas, colonización biolóxica e fisuración xeralizada, mais conserva os pios interiores, muros de peche da finca e muros da salgadura.

**DESCRIPCIÓN**

Volume rectangular, unha planta, proporción alongada e superficie reducida. Fachadas de cachotaría vista, sen revestimento, ocos simples e carpinterías desaparecidas. Estrutura de muros portantes pétreos. Conserva pías e canles.

**EDIFICACIÓN**

Parcela irregular. Uso industrial residual, integrada no bordo costeiro rochoso. Delimitada por peches vexetais e conectada directamente co edificio principal.

**PARCELA**

Entorno costeiro, presenza puntual de instalacións e tendidos que alteran a percepción. Conxunto industrial illado, representativo da memoria produtiva local. Integración visual elevada, con arborado e rocha litoral.

**ENTORNO**

Testemuño da arquitectura industrial mariñeira vinculada á economía salgadoira tradicional. Valor histórico e etnográfico asociado ás técnicas de conservación do peixe e á identidade produtiva, con relevancia territorial.

**VALORES**

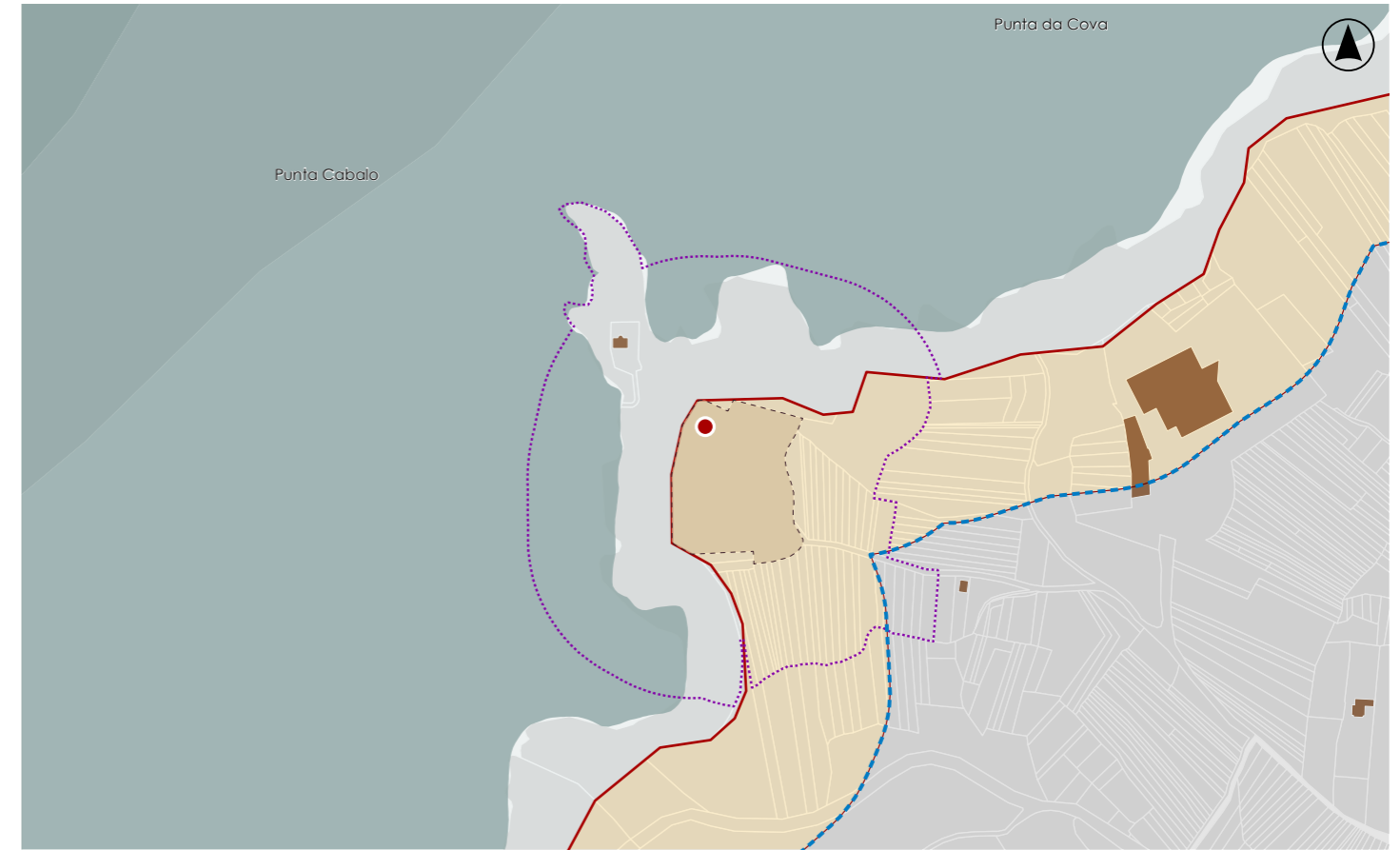

**DELIMITACIÓN / CONTORNO DE PROTECCIÓN**

ORTOFOTOGRAFÍA PNOA 2023

Escala: 1:2.000

Escala: 1:5.000

IMAXES

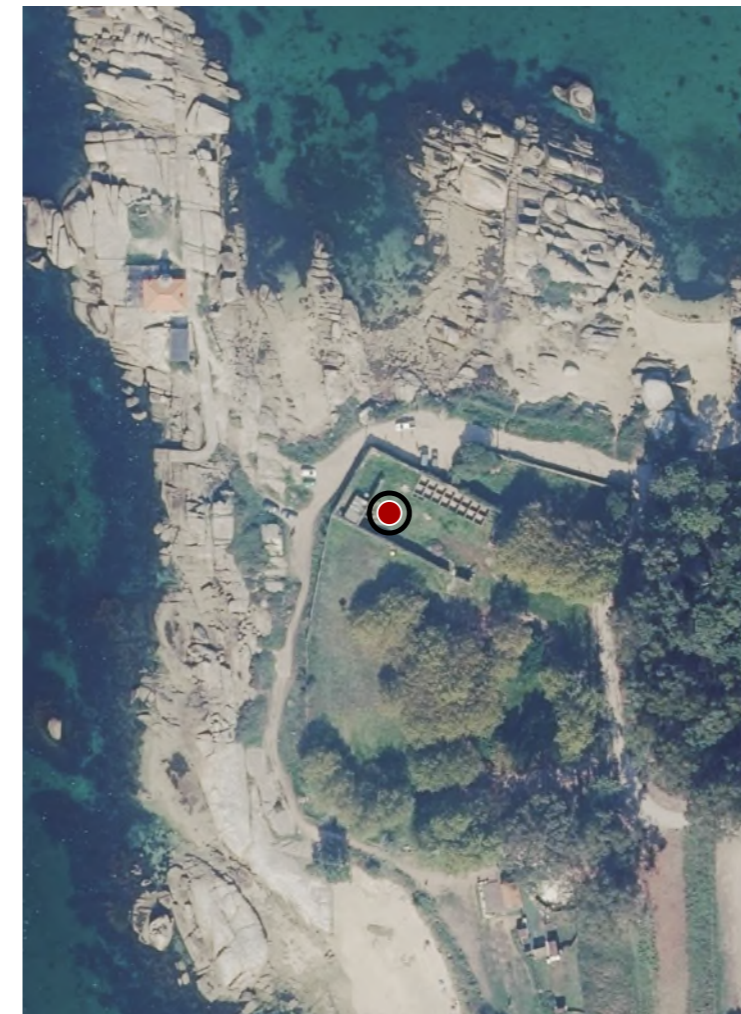

**CATÁLOGO DE BENS DE VALOR CULTURAL NO LITORAL**



**DATOS IDENTIFICATIVOS**

CLASIFICACIÓN	BEN CATALOGADO
CATEGORÍA	MONUMENTO
PLANEAMIENTO	PLAN XERAL DE ORDENACIÓN MUNICIPAL
FICHA	9
ARQUITECTÓNICO TIPO	CIVIL SUBTIPO
ELEMENTO	FARO
NIVEL DE PROTECCIÓN	ESTRUTURAL
GRADO DE CONSERVACIÓN	ACEPTABLE
USOS ORIXINAIS	INDUSTRIAL
DETALLADO	SERVIZOS PÚBLICOS

**ACTUACIÓNS**

Investigación, Valorización, Mantemento, Conservación, Consolidación, Restauración, Rehabilitación, Reestruturación parcial, puntual, Ampliación planta e altura, Reconstrución excepcional

**AUTORIZABLES**

Cómpre salientar a súa volumetría orixinal e o uso de materiais tradicionais. Así como a integración ambiental na paisaxe costeira.

**POSTA EN VALOR**

**64\_003**  
CÓDIGO INVENTARIO

**FARO DE PUNTA CABALO**  
DENOMINACIÓN

**LOCALIZACIÓN**

PROVINCIA	PONTEVEDRA
COMARCA COSTEIRA	RÍAS BAIXAS
CONCELLO	A ILLA DE AROUSA
SECTOR COSTEIRO	RÍA DE AROUSA
UNIDADE DE PAISAXE	ILLA DE AROUSA E ARQUIPÉLAGO DE RÚA E OS GUIDOIROIS
PARROQUIA	A ILLA DE AROUSA (SAN XULIÁN)
NÚCLEO / LUGAR	CAMPELO, O
REFERENCIA CATASTRAL	36062A03500998
ZONA	DOMINIO PÚBLICO MARITIMO TERRESTRE
COORDENADAS	X: 509520,00 Y: 4713338,00 U.T.M. Huso 29N ETRS89

**INVENTARIO**

Edificación construída no ano 1853, baixo a dirección do enxeñeiro Celedonio Uribe, coa fin de sinalizar a navegación na Ría de Arousa. De planta baixa e rectangular, o fuste do faro atópase encostado a esta. Executado en cantería de granito. Cubertas a catro augas de tella cerámica curva. Mantén o seu uso como faro xunto coa explotación de hostalaría desde o ano 2006.

**DESCRIPCIÓN**

Volume rectangular de planta baixa e cuberta a catro augas de tella cerámica curva. Presenta fachadas revocadas e pintadas de branco con zócolo, esquinas e recercados de cantería de granito. Con faro acaroado á mesma.

**EDIFICACIÓN**

Parcela poligonal situada sobre litoral rochoso. Está delimitada por muretes de granito e accesible por camiño pavimentado.

**PARCELA**

Entorno natural de alto valor paisaxístico, con rochedos graníticos e vexetación costeira. O faro destaca como fito visual e referente arquitectónico da paisaxe mariña de Arousa.

**ENTORNO**

Representa un exemplo da arquitectura de servizos marítimos do século XIX, cun valor histórico e tecnolóxico.

**VALORES**

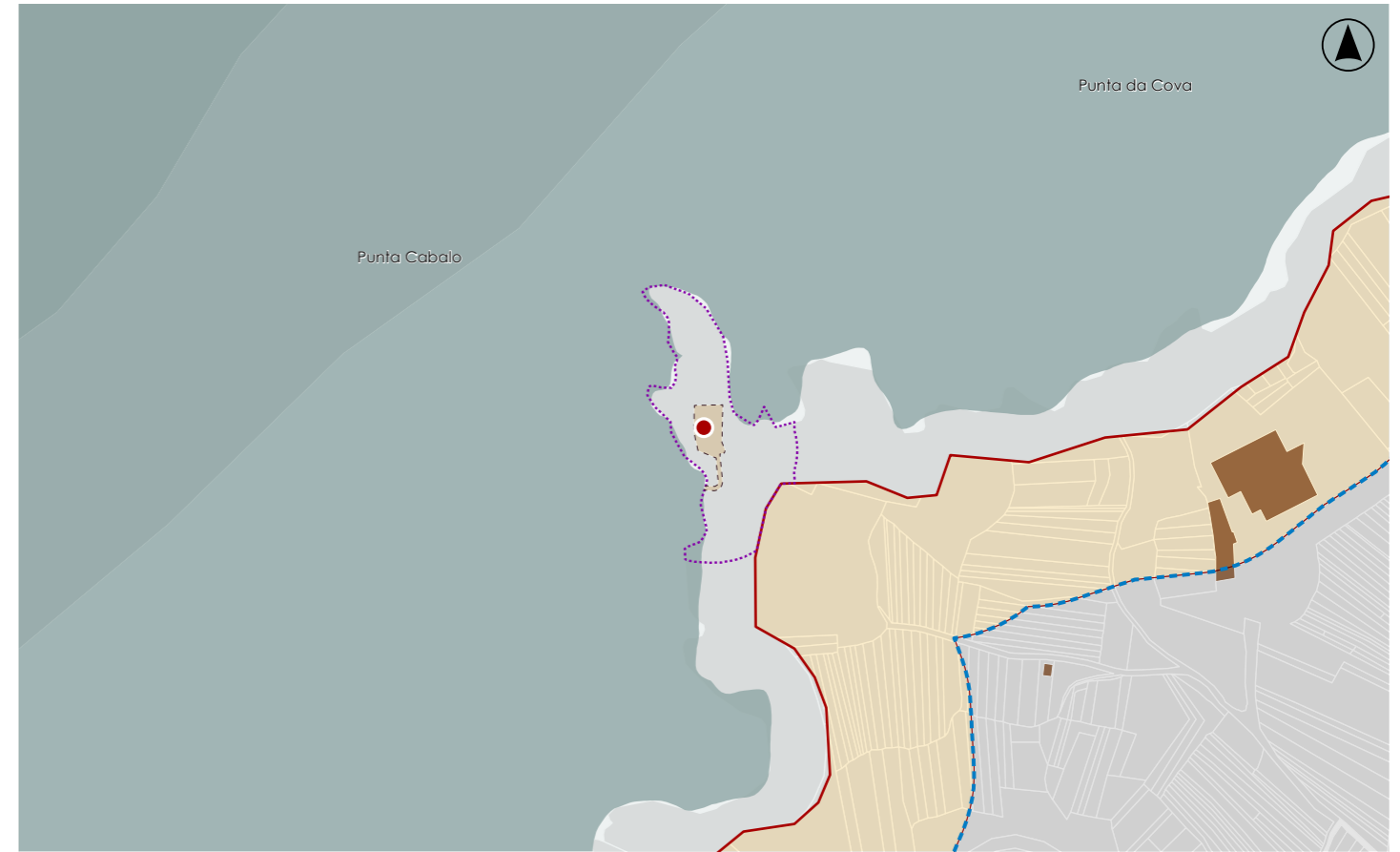

**DELIMITACIÓN / CONTORNO DE PROTECCIÓN**

ORTOFOTOGRAFÍA PNOA 2023 Escala: 1:2.000

Escala: 1:5.000

IMAXES

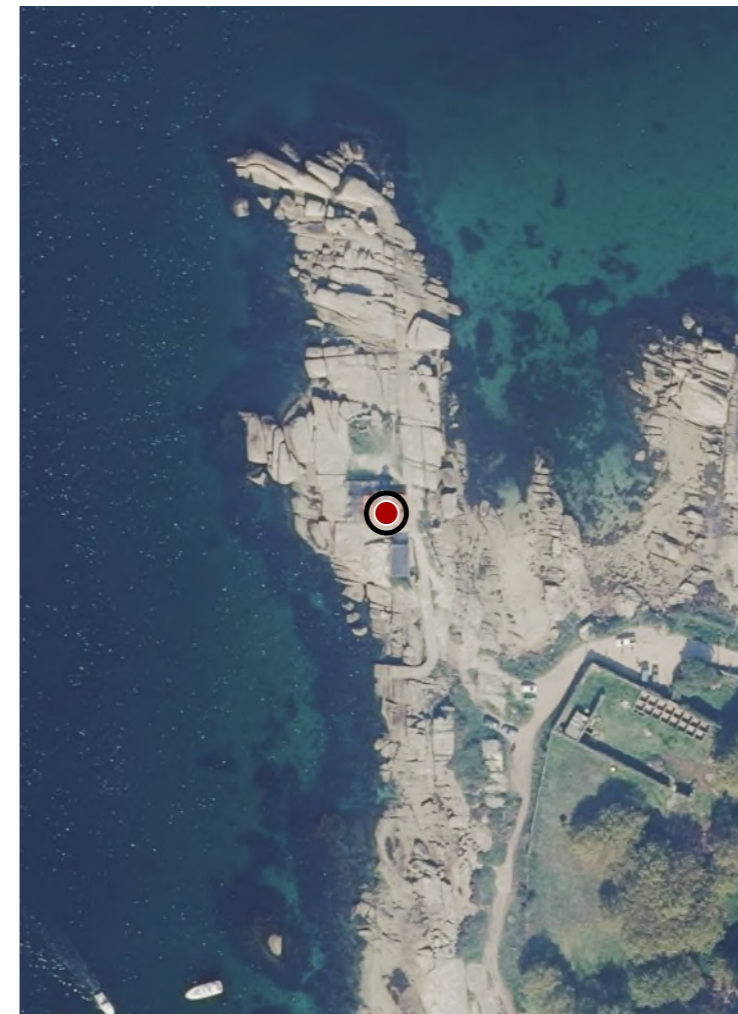

**CATÁLOGO DE BENS DE VALOR CULTURAL NO LITORAL**



**DATOS IDENTIFICATIVOS**

CLASIFICACIÓN: BEN CATALOGADO

CATEGORÍA: SITIO ARQUEOLÓXICO

PLANEAMIENTO: PLAN XERAL DE ORDENACIÓN MUNICIPAL

FICHA: GA36901010

XACEMENTO ARQUEOLÓXICO TIPO: XACEMENTO ARQUEOLÓXICO SUBTIPO

ELEMENTO: XACEMENTO PREHISTÓRICO

NIVEL DE PROTECCIÓN: GRAO II.1 / GRAO II.2

GRADO DE CONSERVACIÓN: ALTERADO

**USOS ORIXINAIS**

GLOBAL: SIN USO

DETALLADO

**DELIMITACIÓN DO BEN**

Con carácter xeral, tan só se permitirán actuacións encamiñadas á conservación, protección, consolidación, e investigación dos bens, con autorización previa da administración competente en materia de patrimonio cultural.

**CONTORNO DO BEN**

As intervencións deberán contar coa autorización da administración competente, segundo o disposto nos artigos 39, 45 e 46 da LPCG. Estas poderán condicionarse á avaliación do seu impacto arqueolóxico e paisaxístico.

**CONTORNO DE PROTECCIÓN**

64\_004  
CÓDIGO INVENTARIO

**LOCALIZACIÓN**

PROVINCIA: PONTEVEDRA

COMARCA COSTEIRA: RÍAS BAIXAS

CONCELLO: A ILLA DE AROUSA

SECTOR COSTEIRO: RÍA DE AROUSA

UNIDADE DE PAISAXE: ILLA DE AROUSA E ARQUIPÉLAGO DE RÚA E OS GUIDOIROIS

PARROQUIA: A ILLA DE AROUSA (SAN XULIÁN)

NÚCLEO / LUGAR: GUIDOIRO PEDREGOSO

REFERENCIA CATASTRAL: 15074A05400001

ZONA: DOMINIO PÚBLICO MARITIMO TERRESTRE

COORDENADAS: X: 507040,00 Y: 4710320,00 U.T.M. Huso 29N ETRS89

**INVENTARIO**

Xacemento arqueolóxico ao aire libre, adscrito ao Calcolítico/Idade do Bronce, localizado nun illote granítico no sector SE e cantil norte de Guidoiro Pedregoso. A función orixinal correspondería a un asentamento estacional vinculado á explotación litoral; na actualidade carece de uso. Documentáronse cerámicas feitas a man e restos óseos de fauna doméstica. O substrato é rocha granítica con solos areosos dunares, sen estruturas visibles asociadas. A configuración espacial abrangue a totalidade do illote, con dispersión superficial de materiais. Presenta alteración por tránsito peonil e erosión mariña activa, con remoción de sedimentos e exposición estratigráfica puntual

**DESCRIPCIÓN**

No extremo norte identifícase estrutura cadrada de cantería, 2,5 m lado, fábrica granítica. Paramentos macizos, cuberta moderna de cemento en mal estado. Conservación alterada por exposición mariña e colonización biolóxica.

**EDIFICACIÓN**

Illote de xeometría irregular e topografía chaira. Uso vinculado a tránsito ocasional e marisqueo. Delimitación natural polo cantil rochoso, sen peches artificiais nin conexión edificada estable.

**PARCELA**

Contorno costeiro insular na Ría, paisaxe aberta de afloramentos graníticos e vexetación dunar. Accesibilidade marítima puntual. Alta integración visual, sen edificacións próximas, condicionado por dinámica litoral.

**ENTORNO**

Valor arqueolóxico como testemuño de ocupación prehistórica insular no Calcolítico/Idade do Bronce. Relevancia territorial na dinámica de asentamentos costeiros das Rías e potencial científico estratigráfico.

**VALORES**

**XACEMENTO PREHISTÓRICO DE GUIDOIRO PEDREGOSO**  
DENOMINACIÓN

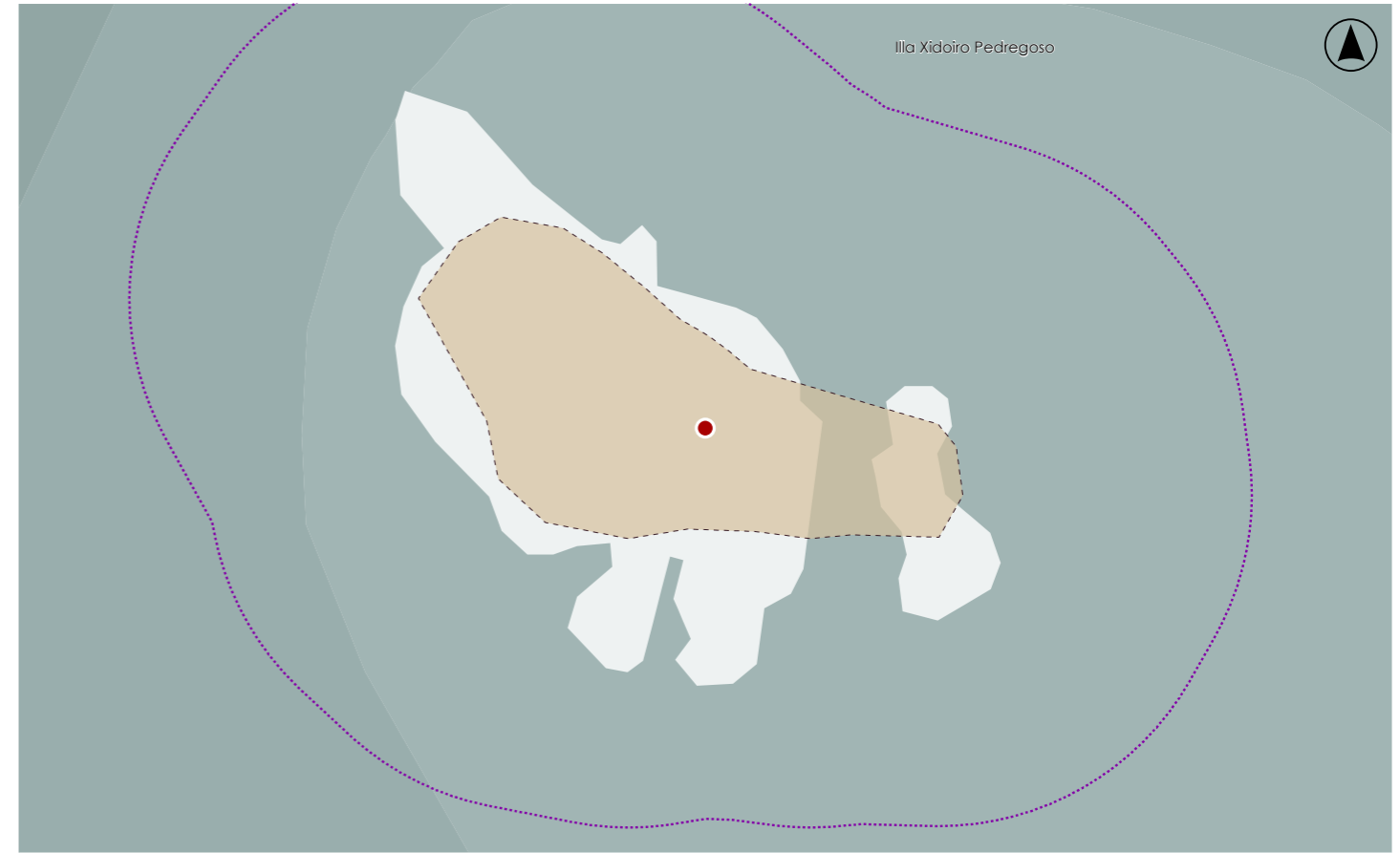

**DELIMITACIÓN / CONTORNO DE PROTECCIÓN**

ORTOFOTOGRAFÍA PNOA 2023

Escala: 1:2.000

HIPSOMÉTRICO

Escala: 1:5.000

Escala: 1:2.000

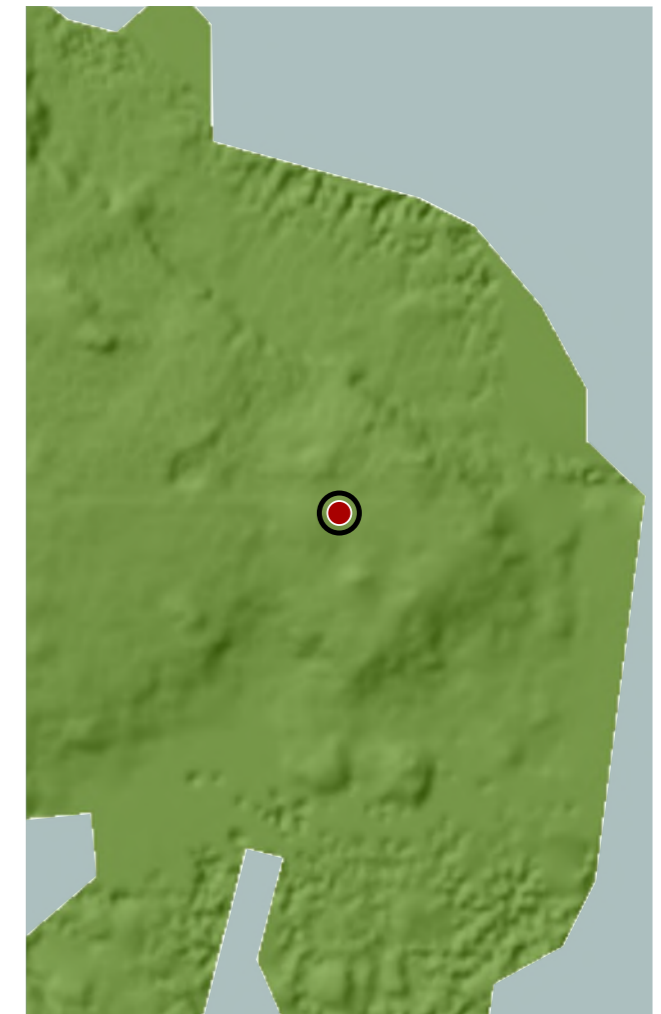
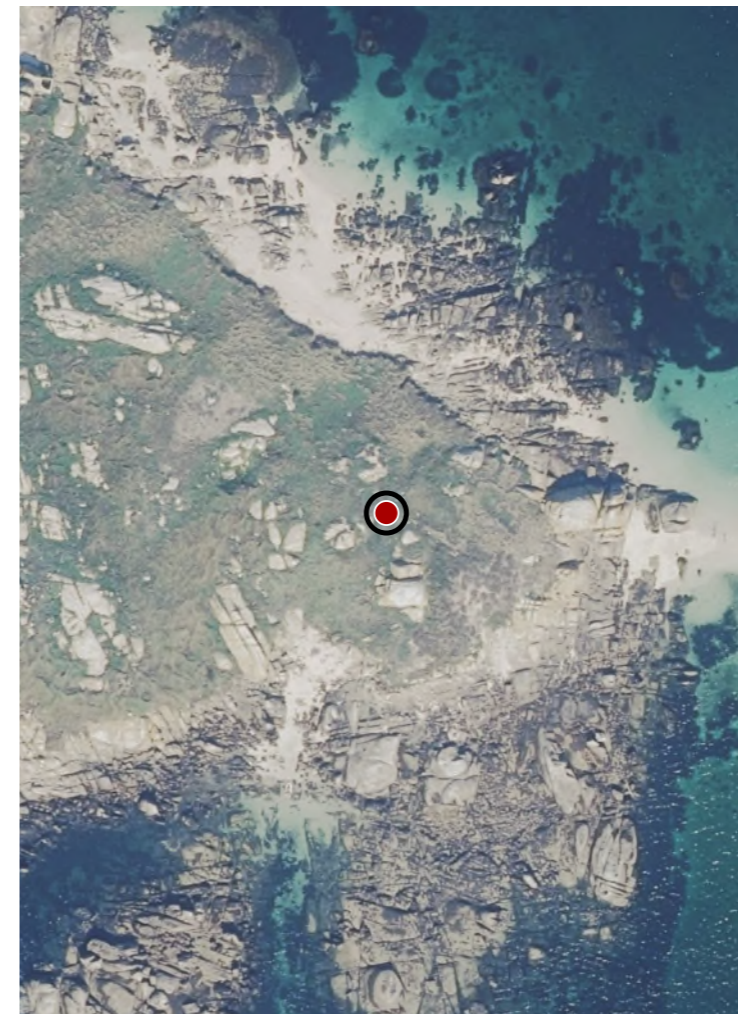

**CATÁLOGO DE BENS DE VALOR CULTURAL NO LITORAL**



**DATOS IDENTIFICATIVOS**

CLASIFICACIÓN	BEN CATALOGADO
CATEGORÍA	MONUMENTO
PLANEAMIENTO	PLAN XERAL DE ORDENACIÓN MUNICIPAL
FICHA	19
INDUSTRIAL TIPO	CONSERVEIRA SUBTIPO
ELEMENTO	SALGADEIRA
NIVEL DE PROTECCIÓN	ESTRUTURAL
GRADO DE CONSERVACIÓN	DEFICIENTE
USOS ORIXINAIS	INDUSTRIAL
DETALLADO	PRODUCTIVO

**ACTUACIÓNS**

Investigación, Valorización, Mantemento, Conservación, Consolidación, Restauración, Rehabilitación, Reestruturación parcial, puntual, Ampliación planta e altura, Reconstrución excepcional

**AUTORIZABLES**

Deben preservarse volume, muros de cachotaría, distribución de ocos, patio interior e cimentación pétreo litoral. Recómendase restauración dos paramentos, eliminación de enfoscados impropios e consolidación estrutural.

**POSTA EN VALOR**

**64\_005**  
CÓDIGO INVENTARIO

**SALGADURA DE SEMOÍÑO**  
DENOMINACIÓN

**LOCALIZACIÓN**

PROVINCIA	PONTEVEDRA
COMARCA COSTEIRA	RÍAS BAIXAS
CONCELLO	A ILLA DE AROUSA
SECTOR COSTEIRO	RÍA DE AROUSA
UNIDADE DE PAISAXE	ILLA DE AROUSA E ARQUIPÉLAGO DE RÚA E OS GUIDOIROIS
PARROQUIA	A ILLA DE AROUSA (SAN XULIÁN)
NÚCLEO / LUGAR	SEMOÍÑO
REFERENCIA CATASTRAL	0325601NH1102N
ZONA	SERVIDUME
COORDENADAS	X: 510248,00 Y: 4712321,00 U.T.M. Huso 29N ETRS89

**INVENTARIO**

Fábrica de salgadura, actualmente transformada en uso residencial. Executada en fábrica de cachotaría granítica con morteiro de cal, muros portantes de gran espesor e cimentación pétreo que prolunga ata a praia, integrando dique lateral. Presenta semisoto e planta baixa, cuberta a dúas augas con tella cerámica curva sobre estrutura de madeira. Composición longitudinal adaptada á liña de ribeira, con patio interior funcional. Cronoloxía estimada finais do século XIX ou comezos do XX. Estado aceptable, con enfoscados de cemento, alteración de ocos e anexos impropios.

**DESCRIPCIÓN**

Volume alongado de semisoto e planta baixa, proporción horizontal. Fachadas de cachotaría granítica, carpinterías substituídas. Estrutura portante de muros de carga e madeira. Cuberta a dúas augas con tella curva.

**EDIFICACIÓN**

Parcela costeira irregular, con fronte directa á ribeira e servidume de protección. Uso residencial con xardín asociado. Delimitada por peches pétreos e conectada á edificación mediante patio interior e accesos laterais.

**PARCELA**

Contorno costeiro tradicional con edificacións residenciais dispersas e vial local estreito. Conxunto de interese tipolóxico mariñeiro. Integración visual elevada na ribeira, con arborado consolidado e praia inmediatea.

**ENTORNO**

Exemplo representativo de arquitectura industrial conserveira vinculada á economía mariñeira. Conserva volumetría, muros orixinais e cimentación litoral, configurando referencia identitaria no núcleo de Semoiño.

**VALORES**



**DELIMITACIÓN / CONTORNO DE PROTECCIÓN**

ORTOFOTOGRAFÍA PNOA 2023

Escala: 1:2.000

Escala: 1:5.000

IMAXES



**CATÁLOGO DE BENS DE VALOR CULTURAL NO LITORAL**

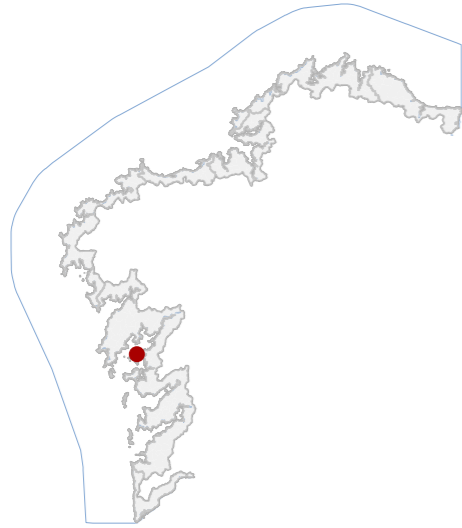

**DATOS IDENTIFICATIVOS**

CLASIFICACIÓN: BEN CATALOGADO

CATEGORÍA: MONUMENTO

PLANEAMIENTO: PLAN BÁSICO AUTONÓMICO

FICHA:

INDUSTRIAL TIPO: CONSERVEIRA SUBTIPO

ELEMENTO: CONSERVEIRA

NIVEL DE PROTECCIÓN: AMBIENTAL

GRADO DE CONSERVACIÓN: MOI DEFICIENTE

**USOS ORIXINAIS**

GLOBAL: INDUSTRIAL

DETALLADO: ALMACENAXE

**ACTUACIÓNS**

Investigación, Valorización, Mantemento, Conservación, Consolidación, Restauración, Rehabilitación, Reestruturación, Ampliación

**AUTORIZABLES**

Debe poñerse en valor a tipoloxía fabril orixinal, a súa volumetría e o uso de materiais tradicionais. Así como a súa integración ambiental na fronte marítima.

**POSTA EN VALOR**

**64\_007**  
CÓDIGO INVENTARIO

**FÁBRICA DE CONSERVAS**  
DENOMINACIÓN

**LOCALIZACIÓN**

PROVINCIA: PONTEVEDRA

COMARCA COSTEIRA: RÍAS BAIXAS

CONCELLO: A ILLA DE AROUSA

SECTOR COSTEIRO: RÍA DE AROUSA

UNIDADE DE PAISAXE: ILLA DE AROUSA E ARQUIPÉLAGO DE RÚA E OS GUIDOIROIS

PARROQUIA: A ILLA DE AROUSA (SAN XULIÁN)

NÚCLEO / LUGAR: PEDRACERRADA

REFERENCIA CATASTRAL: 0822810NH1102S

ZONA: SERVIDUME

COORDENADAS: X: 510694,00 Y: 4711991,00  
U.T.M. Huso 29N ETRS89

**INVENTARIO**

Antiga fábrica de conservas, resolta con muros de cachotería de granito. Actualmente sen uso. A meirande parte da edificación ten as cubertas derrubadas.

**DESCRIPCIÓN**

Antiga fábrica de conservas, resolta con muros de cachotería de granito. Nave de planta poligonal, executada con muros de cachotería de granito. A meirande parte das cubertas están derruídas.

**EDIFICACIÓN**

Parcela de xeometría poligonal adaptada ao bordo marítimo.

**PARCELA**

Entorno urbano consolidado de carácter mixto residencial e industrial, con boa accesibilidade e fronte marítima peonil.

**ENTORNO**

Representa un testemuño da industria conserveira local, con valor ambiental e histórico pola súa localización fronte á ría e pola continuidade co tecido mariñeiro da Illa.

**VALORES**



**DELIMITACIÓN / CONTORNO DE PROTECCIÓN**

ORTOFOTOGRAFÍA PNOA 2023 Escala: 1:2.000



Escala: 1:5.000

IMAXES

**CATÁLOGO DE BENS DE VALOR CULTURAL NO LITORAL**

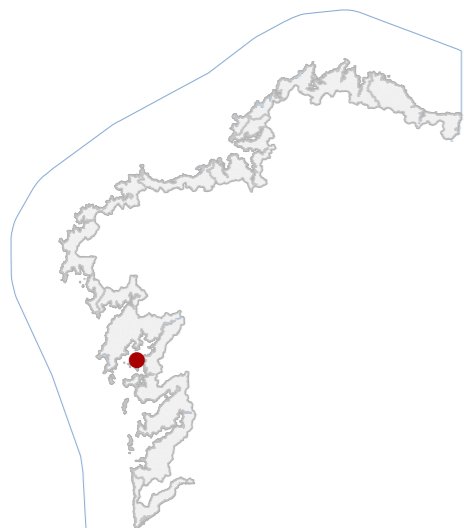

**DATOS IDENTIFICATIVOS**

CLASIFICACIÓN	BEN CATALOGADO
CATEGORÍA	MONUMENTO
PLANEAMIENTO	PLAN XERAL DE ORDENACIÓN MUNICIPAL
FICHA	20
INDUSTRIAL TIPO	CONSERVEIRA SUBTIPO
ELEMENTO	CHEMINEA
NIVEL DE PROTECCIÓN	ESTRUTURAL
GRADO DE CONSERVACIÓN	ACEPTABLE
USOS ORIXINAIS	INDUSTRIAL
GLOBAL	ESPAZOS LIBRE E ZONA VERDE
DETALLADO	

**ACTUACIÓNS**

Investigación, Valorización, Mantemento, Conservación, Consolidación, Restauración, Rehabilitación, Reestruturación parcial, puntual, Ampliación planta e altura, Reconstrución excepcional

**AUTORIZABLES**

Cómpre salientar a súa tipoloxía vencellada á arquitectura industrial conserveira e a súa integración no espazo público.

**POSTA EN VALOR**

**64\_008**  
CÓDIGO INVENTARIO

**CHEMINEA DE PEDRASERRADA**  
DENOMINACIÓN

**LOCALIZACIÓN**

PROVINCIA	PONTEVEDRA
COMARCA COSTEIRA	RÍAS BAIXAS
CONCELLO	A ILLA DE AROUSA
SECTOR COSTEIRO	RÍA DE AROUSA
UNIDADE DE PAISAXE	ILLA DE AROUSA E ARQUIPÉLAGO DE RÚA E OS GUIDOIROIS
PARROQUIA	A ILLA DE AROUSA (SAN XULIÁN)
NÚCLEO / LUGAR	PARADELA
REFERENCIA CATASTRAL	0822811NH1102S
ZONA	DOMINIO PÚBLICO MARITIMO TERRESTRE
COORDENADAS	X: 510676,00 Y: 4711997,00 U.T.M. Huso 29N ETRS89

**INVENTARIO**

Cheminea construída con fábrica de ladrillo visto, situada no exterior dunha antiga fábrica de conservas executada con muros de cantería; coa base encostada a ela e ancorada na mesma praia. No ano 2017 a nave foi demolida, conservando só a cheminea. O vacío foi integrado dentro do espazo público, mediante un proxecto de Costas del Estado e o Concello e coa cesión do propietario do inmovible.

**DESCRIPCIÓN**

Elemento vertical exento executado con fábrica de ladrillo visto. Mantén proporcións orixinais e lectura volumétrica íntegra.

**EDIFICACIÓN**

Parcela pública de xeometría irregular, situada no bordo marítimo, integrada nun espazo urbano peonil pavimentado. A cheminea actúa como fito vertical central, vinculada á antiga fábrica desaparecida e ao paseo litoral.

**PARCELA**

Entorno urbano litoral de carácter público e peonil. Alta integración paisaxística coa ría e co tecido edificado tradicional.

**ENTORNO**

Elemento representativo da arquitectura industrial conserveira, valorado pola súa integridade formal e capacidade evocadora do pasado produtivo mariñeiro da Illa. Actúa como símbolo patrimonial e paisaxístico.

**VALORES**



**DELIMITACIÓN / CONTORNO DE PROTECCIÓN**

ORTOFOTOGRAFÍA PNOA 2023 Escala: 1:2.000

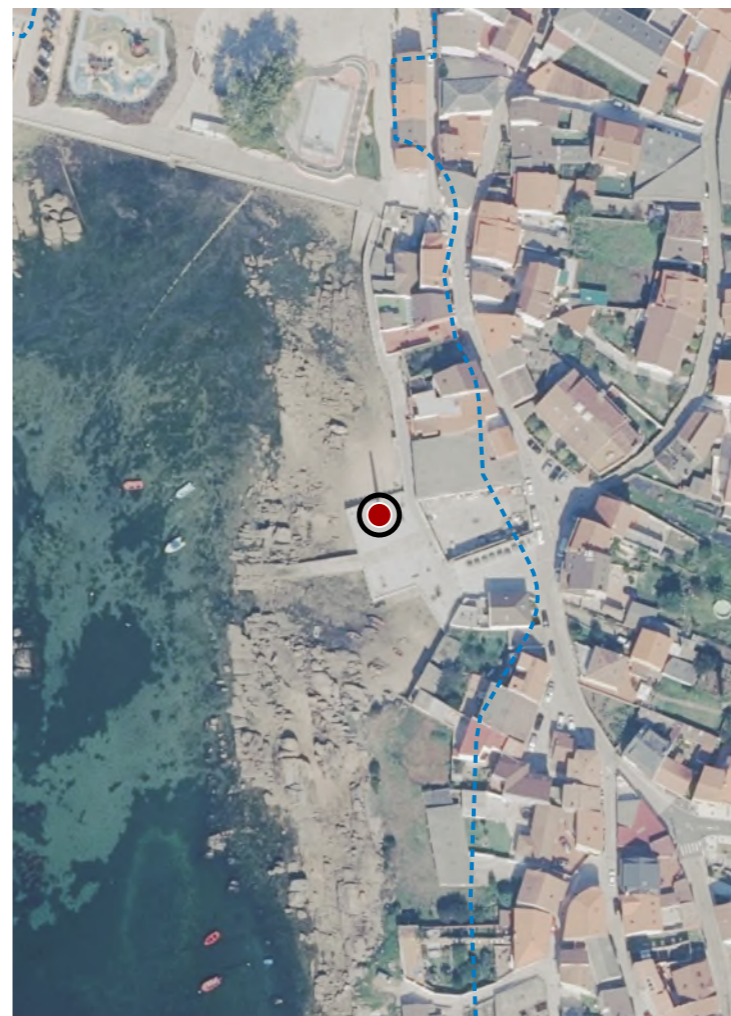

Escala: 1:5.000

IMAXES

**CATÁLOGO DE BENS DE VALOR CULTURAL NO LITORAL**



**DATOS IDENTIFICATIVOS**

CLASIFICACIÓN	BEN CATALOGADO
CATEGORÍA	MONUMENTO
PLANEAMIENTO	PLAN XERAL DE ORDENACIÓN MUNICIPAL
FICHA	8
ARQUITECTÓNICO TIPO	CIVIL SUBTIPO
ELEMENTO	CASA
NIVEL DE PROTECCIÓN	AMBIENTAL
GRADO DE CONSERVACIÓN	MOI DEFICIENTE
USOS ORIXINAIS	RESIDENCIAL
GLOBAL	RESIDENCIAL UNIFAMILIAR
DETALLADO	

**ACTUACIÓNS**

Investigación, Valorización, Mantemento, Conservación, Consolidación, Restauración, Rehabilitación, Reestruturación, Ampliación

**AUTORIZABLES**

Cómpre salientar a fábrica pétreo orixinal, a súa volumetría e a súa integración paisaxística no litoral costeiro.

**POSTA EN VALOR**

**64\_009**  
CÓDIGO INVENTARIO

**CASA MARIÑEIRA EN PEDRASERRADA**  
DENOMINACIÓN

**LOCALIZACIÓN**

PROVINCIA	PONTEVEDRA
COMARCA COSTEIRA	RÍAS BAIXAS
CONCELLO	A ILLA DE AROUSA
SECTOR COSTEIRO	RÍA DE AROUSA
UNIDADE DE PAISAXE	ILLA DE AROUSA E ARQUIPÉLAGO DE RÚA E OS GUIDOIROIS
PARROQUIA	A ILLA DE AROUSA (SAN XULIÁN)
NÚCLEO / LUGAR	PEDRACERRADA
REFERENCIA CATASTRAL	0919005NH1101N
ZONA	SERVIDUME
COORDENADAS	X: 510771,00 Y: 4711676,00 U.T.M. Huso 29N ETRS89

**INVENTARIO**

Edificación tradicional de gran sinxeleza pero notable beleza. De planta cuadrangular e muros de cachotería de granito con cubertas a dúas augas de tella cerámica. En estado de ruína, parte das cubertas están derrubadas.

**DESCRIPCIÓN**

Presenta planta cuadrangular. Muros de cachotería de granito e cubertas a dúas augas de tella cerámica. A meirande parte da cuberta está derrubada.

**EDIFICACIÓN**

Predio poligonal adaptado ao perfil costeiro, con fronte ao mar. Relación directa co bordo costeiro e co tecido histórico mariñeiro.

**PARCELA**

Entorno urbano litoral, integrado nunha fronte mariñeira tradicional. Contexto paisaxístico de gran valor ambiental.

**ENTORNO**

Representa un testemuño da arquitectura mariñeira tradicional, vinculada á economía pesqueira e á ocupación litoral. Destacan o valor arquitectónico e ambiental, constituíndo un vestixio relevante do tecido histórico da Illa.

**VALORES**



**DELIMITACIÓN / CONTORNO DE PROTECCIÓN**

ORTOFOTOGRAFÍA PNOA 2023

Escala: 1:2.000

Escala: 1:5.000

IMAGES





**DATOS IDENTIFICATIVOS**

CLASIFICACIÓN	BEN CATALOGADO
CATEGORÍA	MONUMENTO
PLANEAMIENTO	PLAN XERAL DE ORDENACIÓN MUNICIPAL
FICHA	32
ETNOLÓXICO TIPO	FONTES SUBTIPO
ELEMENTO	FONTE/LAVADOIRO
NIVEL DE PROTECCIÓN	ESTRUTURAL
GRADO DE CONSERVACIÓN	ACEPTABLE
USOS ORIXINAIS	DOTACIONAL
DETALLADO	SERVIZOS URBANOS

**ACTUACIÓNS**

Investigación, Valorización, Mantemento, Conservación, Consolidación, Restauración, Rehabilitación, Reestruturación parcial, puntual, Ampliación planta e altura, Reconstrución excepcional

**AUTORIZABLES**

Debe priorizarse a conservación da fábrica pétreo, pías e canle, mantendo materialidade e trazado. Conservación, restauración e consolidación, evitando alteracións volumétricas.

**POSTA EN VALOR**

**LOCALIZACIÓN**

PROVINCIA	PONTEVEDRA
COMARCA COSTEIRA	RÍAS BAIXAS
CONCELLO	A ILLA DE AROUSA
SECTOR COSTEIRO	RÍA DE AROUSA
UNIDADE DE PAISAXE	ILLA DE AROUSA E ARQUIPÉLAGO DE RÚA E OS GUIDOIROIS
PARROQUIA	A ILLA DE AROUSA (SAN XULIÁN)
NÚCLEO / LUGAR	CASTRÍÑOS, OS
REFERENCIA CATASTRAL	SERVIDUME
ZONA	X: 510888,64 Y: 4711666,11 COORDENADAS U.T.M. Huso 29N ETRS89

**INVENTARIO**

Fonte pública con brocal aberto, lavadeiro e canle de condución, destinado orixinarimente ao abastecemento e lavado manual, mantendo uso residual. Executado en perpiaño e cachotaría granítica, con fábrica tradicional e xuntas de morteiro. Dispónse linealmente paralelo ao vial, con pezas prismáticas e pías monolíticas. Adscíbese á arquitectura popular hidráulica de finais do s.XIX ou comezos do XX. Presenta estado aceptable, con colonización biolóxica, lixiviación superficial e erosión puntual das arestas e xuntas.

**DESCRIPCIÓN**

Elemento exento, dunha soa planta e baixa altura, de desenvolvemento lineal e pequena superficie. Paramentos en perpiaño visto. Estrutura muraria portante. Pezas monolíticas singulares.

**EDIFICACIÓN**

Parcela de dominio público, xeometría irregular e fronte a vial. Uso dotacional tradicional, integrada no tecido residencial. Delimitación mediante pavimento e aliñación viaria, sen peche específico.

**PARCELA**

Contorno urbano consolidado, con viario pavimentado e edificación residencial dispersa. Valor ambiental moderado, con integración visual adecuada. Elementos contemporáneos poden alterar a lectura tradicional.

**ENTORNO**

Valor etnolóxico como infraestrutura hidráulica tradicional vinculada á vida comunitaria. Testemuña sistemas preindustriais de abastecemento e hixiene, con relevancia identitaria local.

**VALORES**



**DELIMITACIÓN / CONTORNO DE PROTECCIÓN**

ORTOFOTOGRAFÍA PNOA 2023

Escala: 1:2.000

Escala: 1:5.000

IMAXES



**CATÁLOGO DE BENS DE VALOR CULTURAL NO LITORAL**



**DATOS IDENTIFICATIVOS**

CLASIFICACIÓN	BEN CATALOGADO
CATEGORÍA	SITIO ARQUEOLÓXICO
PLANEAMIENTO	PLAN BÁSICO AUTONÓMICO
FICHA	GA36901009
XACEMENTO ARQUEOLÓXICO TIPO	XACEMENTO ARQUEOLÓXICO SUBTIPO
ELEMENTO	XACEMENTO PREHISTÓRICO
NIVEL DE PROTECCIÓN	GRAO II.1 / GRAO II.2
GRADO DE CONSERVACIÓN	SIN DATO

**USOS ORIXINAIS**

GLOBAL	SIN USO
DETALLADO	

**DELIMITACIÓN DO BEN**

Con carácter xeral, tan só se permitirán actuacións encamiñadas á conservación, protección, consolidación, e investigación dos bens, con autorización previa da administración competente en materia de patrimonio cultural.

**CONTORNO DO BEN**

As intervencións deberán contar coa autorización da administración competente, segundo o disposto nos artigos 39, 45 e 46 da LPCG. Estas poderán condicionarse á avaliación do seu impacto arqueolóxico e paisaxístico.

**CONTORNO DE PROTECCIÓN**

**64\_011**  
CÓDIGO INVENTARIO

**LOCALIZACIÓN**

PROVINCIA	PONTEVEDRA
COMARCA COSTEIRA	RÍAS BAIXAS
CONCELLO	A ILLA DE AROUSA
SECTOR COSTEIRO	RÍA DE AROUSA
UNIDADE DE PAISAXE	ILLA DE AROUSA E ARQUIPÉLAGO DE RÚA E OS GUIDOIROIS
PARROQUIA	A ILLA DE AROUSA (SAN XULIÁN)
NÚCLEO / LUGAR	ACEÑAS, AS
REFERENCIA CATASTRAL	36062A03209511
ZONA	DOMINIO PÚBLICO MARITIMO TERRESTRE
COORDENADAS	X: 508202,83 Y: 4709903,21 U.T.M. Huso 29N ETRS89

**INVENTARIO**

Xacemento prehistórico ao aire libre situado no istmo de Guidoiro Areoso, correspondente a área de ocupación con paleosolo, cuncheiro e estruturas megalíticas asociadas (mámoas 4 e 5). A función orixinal vincúlase a actividades domésticas e funerarias da Idade do Bronce. Documentáronse cerámicas feitas a man, restos de fauna e valva de molde lífco. O substrato aséntase sobre solos antigos soterrados baixo duna e area intermareal. Configúrase como depósito estratificado visible en perfís erosivos. Cronoloxía prehistórica avanzada. Presenta grave afección por dinámica mariña e perda de potencia estratigráfica, con exposición superficial de materiais.

**DESCRIPCIÓN**

Non existe edificación asociada. O ámbito integra estruturas tumulares (mámoas) con cámara pétreo megalítica parcialmente visible. restos pétreos dispersos e alterados por erosión mariña.

**EDIFICACIÓN**

Istmo areoso de xeometría irregular, delimitado por liña de costa intermareal. Uso natural sen edificación. A área arqueolóxica defínese polas estruturas visibles e paleosolo aflorante

**PARCELA**

Contorno litoral aberto, con sistemas dunares e afloramentos graníticos. Alta exposición a dinámica mariña e procesos erosivos. Conxunto megalítico insular de elevada representatividade paisaxística e vulnerabilidade ambiental

**ENTORNO**

Testemuño de ocupación prehistórica da Idade do Bronce en contexto insular, con asociación de hábitat, cuncheiro e mámoas. Achega información estratigráfica e material relevante para o estudo do poboamento litoral.

**VALORES**

**XACEMENTO DO ISTMO DE GUIDOIRO AREOSO**  
DENOMINACIÓN



**DELIMITACIÓN / CONTORNO DE PROTECCIÓN**

ORTOFOTOGRAFÍA PNOA 2023

Escala: 1:2.000

HIPSOMÉTRICO

Escala: 1:5.000

Escala: 1:2.000

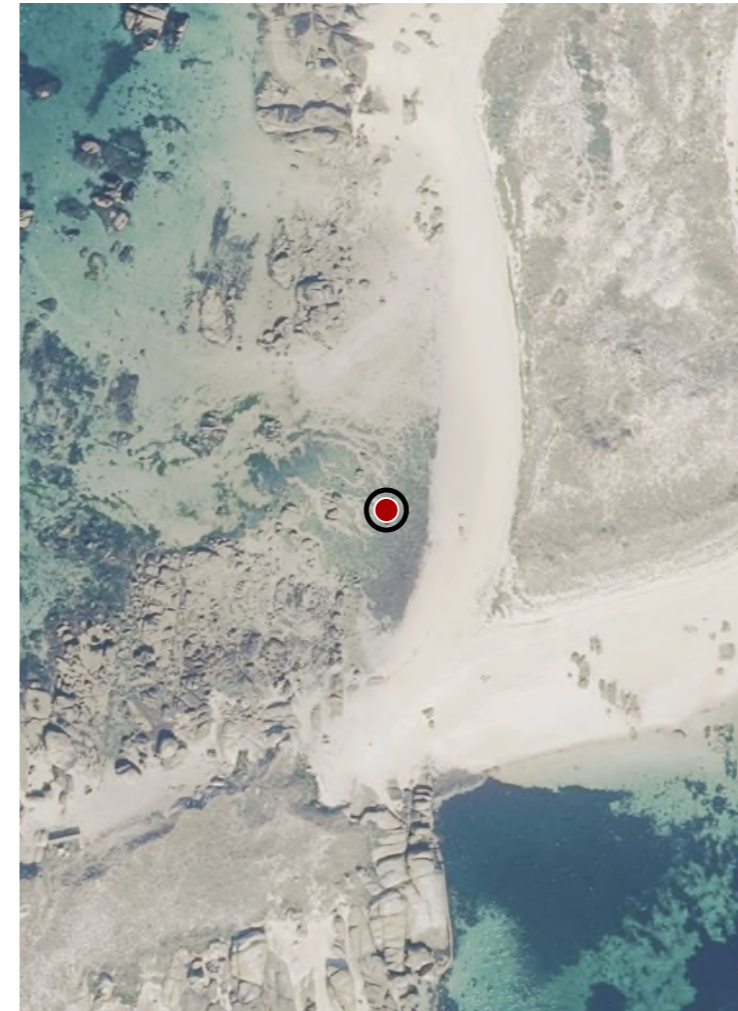

**CATÁLOGO DE BENS DE VALOR CULTURAL NO LITORAL**



**DATOS IDENTIFICATIVOS**

CLASIFICACIÓN	BEN CATALOGADO
CATEGORÍA	SITIO ARQUEOLÓXICO
PLANEAMIENTO	PLAN BÁSICO AUTONÓMICO
FICHA	GA36901008
MÁMOAS TIPO	MÁMOAS SUBTIPO
ELEMENTO	OTROS
NIVEL DE PROTECCIÓN	GRAO II.1 / GRAO II.2
GRADO DE CONSERVACIÓN	SIN DATO
<b>USOS ORIXINAIS</b>	SIN USO
GLOBAL	
DETALLADO	

**DELIMITACIÓN DO BEN**

Con carácter xeral, tan só se permitirán actuacións encamiñadas á conservación, protección, consolidación, e investigación dos bens, con autorización previa da administración competente en materia de patrimonio cultural.

**CONTORNO DO BEN**

As intervencións deberán contar coa autorización da administración competente, segundo o disposto nos artigos 39, 45 e 46 da LPCG. Estas poderán condicionarse á avaliación do seu impacto arqueolóxico e paisaxístico.

**CONTORNO DE PROTECCIÓN**

**64\_012**  
CÓDIGO INVENTARIO

**MÁMOA DE GUIDOIRO AREOSO 5**  
DENOMINACIÓN

**LOCALIZACIÓN**

PROVINCIA	PONTEVEDRA
COMARCA COSTEIRA	RÍAS BAIXAS
CONCELLO	A ILLA DE AROUSA
SECTOR COSTEIRO	RÍA DE AROUSA
UNIDADE DE PAISAXE	ILLA DE AROUSA E ARQUIPÉLAGO DE RÚA E OS GUIDOIROIS
PARROQUIA	A ILLA DE AROUSA (SAN XULIÁN)
NÚCLEO / LUGAR	ACEÑAS, AS
REFERENCIA CATASTRAL	36062A03209511
ZONA	DOMINIO PÚBLICO MARITIMO TERRESTRE
COORDENADAS	X: 508182,00 Y: 4709865,00 U.T.M. Huso 29N ETRS89

**INVENTARIO**

Mámoa megalítica de tipoloxía tumular con cámara pétreo central, adscrita ao megalitismo do Noroeste peninsular, destinada orixariamente a uso funerario colectivo e hoxe sen funcionalidade activa. Emprega lousas de granito fincadas delimitando a cámara e un anel perimetral pétreo configurando o túmulo, de diámetro aproximado 7,50 m. Localízase en suave pendente intermareal no illote Guidoiro Areoso. A masa tumular foi arrasada por erosión mariña, conservándose ortostatos desprazados e parcialmente expostos. Documentouse perda acelerada de areal e descalce estrutural recente.

**DESCRIPCIÓN**

Non existe edificación asociada. Consérvase estrutura tumular pétreo de cámara megalítica con ortostatos graníticos fincados e anel perimetral. Estado alterado por erosión mariña e descalce estrutural progresivo.

**EDIFICACIÓN**

Parcela de xeometría irregular condicionada pola dinámica litoral. Uso extractivo tradicional vinculado ao marisqueo. Delimitación natural por areal e afloramentos granítico

**PARCELA**

Entorno litoral insular aberto, con elevada exposición á dinámica mariña e procesos erosivos activos. Paisaxe de areal e bolos graníticos, sen edificacións próximas. Alta vulnerabilidade visual e material.

**ENTORNO**

Testemuño singular do megalitismo insular na Ría, representativo das prácticas funerarias prehistóricas. Elevado interese científico pola súa localización intermareal e proceso erosivo documentado.

**VALORES**

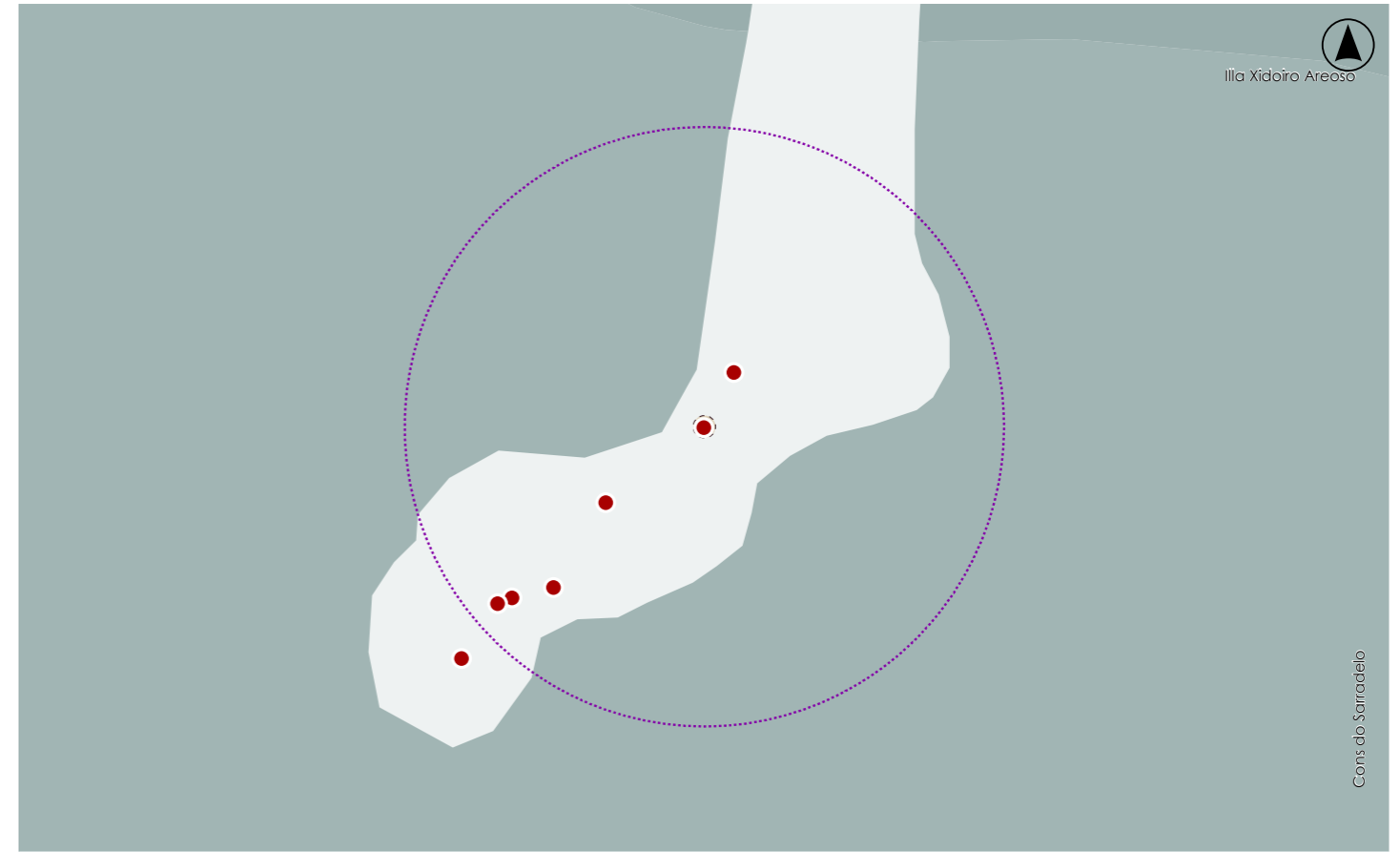

**DELIMITACIÓN / CONTORNO DE PROTECCIÓN**

ORTOFOTOGRAFÍA PNOA 2023

Escala: 1:2.000

HIPSOMÉTRICO

Escala: 1:5.000

Escala: 1:2.000

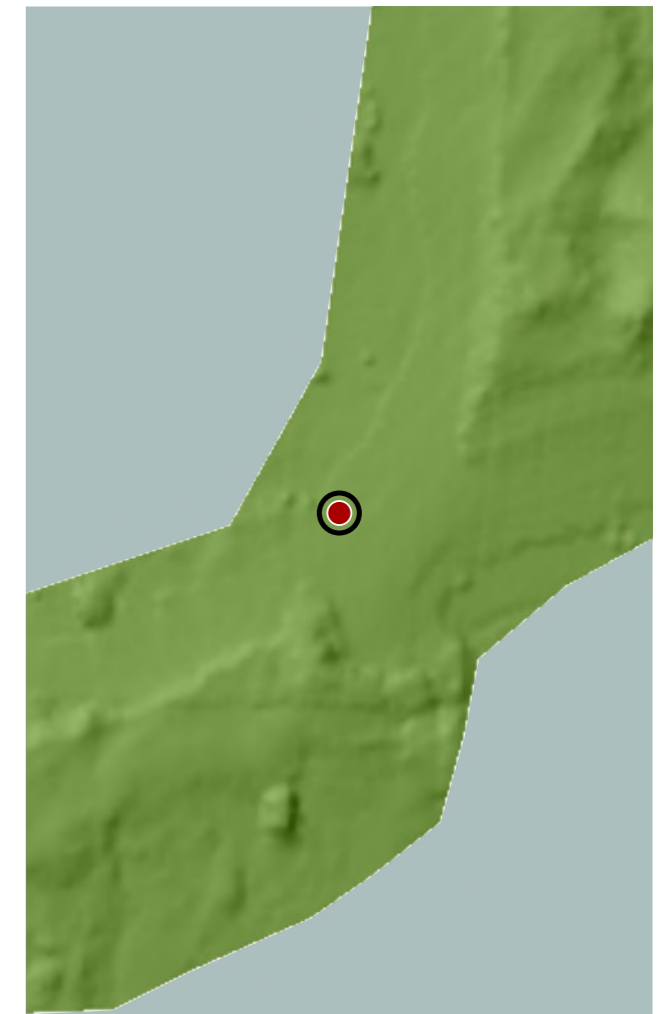
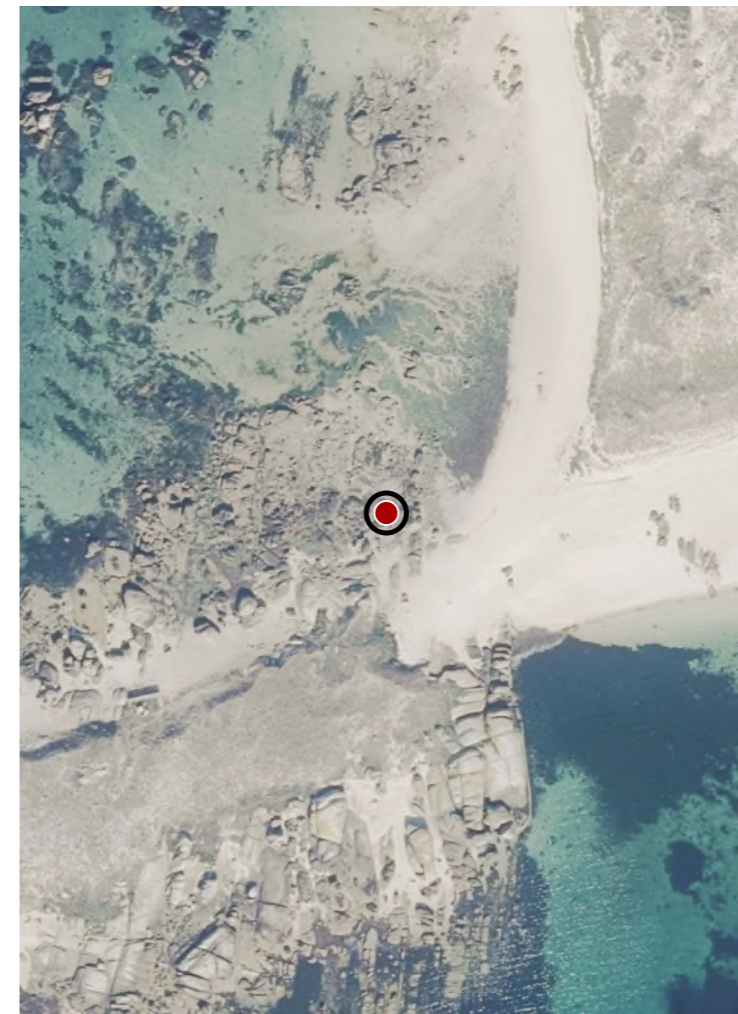

**CATÁLOGO DE BENS DE VALOR CULTURAL NO LITORAL**



**DATOS IDENTIFICATIVOS**

CLASIFICACIÓN	BEN CATALOGADO
CATEGORÍA	SITIO ARQUEOLÓXICO
PLANEAMIENTO	PLAN BÁSICO AUTONÓMICO
FICHA	GA36901007
MÁMOAS TIPO	MÁMOAS SUBTIPO
ELEMENTO	OTROS
NIVEL DE PROTECCIÓN	GRAO II.1 / GRAO II.2
GRADO DE CONSERVACIÓN	SIN DATO
<b>USOS ORIXINAIS</b>	SIN USO
GLOBAL	
DETALLADO	

**DELIMITACIÓN DO BEN**

Con carácter xeral, tan só se permitirán actuacións encamiñadas á conservación, protección, consolidación, e investigación dos bens, con autorización previa da administración competente en materia de patrimonio cultural.

**CONTORNO DO BEN**

As intervencións deberán contar coa autorización da administración competente, segundo o disposto nos artigos 39, 45 e 46 da LPCG. Estas poderán condicionarse á avaliación do seu impacto arqueolóxico e paisaxístico.

**CONTORNO DE PROTECCIÓN**

**64\_013**  
CÓDIGO INVENTARIO

**MÁMOA DE GUIDOIRO AREOSO 4**  
DENOMINACIÓN

**LOCALIZACIÓN**

PROVINCIA	PONTEVEDRA
COMARCA COSTEIRA	RÍAS BAIXAS
CONCELLO	A ILLA DE AROUSA
SECTOR COSTEIRO	RÍA DE AROUSA
UNIDADE DE PAISAXE	ILLA DE AROUSA E ARQUIPÉLAGO DE RÚA E OS GUIDOIRO
PARROQUIA	A ILLA DE AROUSA (SAN XULIÁN)
NÚCLEO / LUGAR	ACEÑAS, AS
REFERENCIA CATASTRAL	36062A03209511
ZONA	DOMINIO PÚBLICO MARITIMO TERRESTRE
COORDENADAS	X: 508114,00 Y: 4709813,00 U.T.M. Huso 29N ETRS89

**INVENTARIO**

Mámoa megalítica costeira, de función funeraria prehistórica, actualmente xacemento arqueolóxico catalogado. Constitúese por túmulo de area e coiraza pétreo que alberga cámara poligonal con ortostatos graníticos e lousa de cuberta fragmentada. Presenta estrutura parcialmente visible por erosión mariña no perfil do illote, evidenciándose restos de anel perimetral e recheo interno. Adscribíese ao Neolítico final-Calcolítico. O estado é precario, con perda de volume tumular, fractura de elementos pétreos e alteración estratigráfica por dinámica litoral e acción antrópica puntual.

**DESCRIPCIÓN**

Consérvase túmulo semiesférico de baixa altura, con cámara pétreo interna e restos de coiraza. Estrutura megalítica en ortostatos graníticos. Elementos singulares: lousa fracturada e anel perimetral.

**EDIFICACIÓN**

Parcela insular irregular integrada no istmo areoso de Guidoiro Areoso, sen delimitación material. Relación directa co resto de mámoas do conxunto, continuidade física e visual co perfil costeiro.

**PARCELA**

Entorno litoral aberto, accesibilidade restrinxida por vía marítima. Paisaxe de dunas e afloramentos graníticos, alta exposición a dinámica mariña. Conxunto megalítico de valor territorial, con impacto erosivo significativo.

**ENTORNO**

Elemento representativo do megalitismo, integrante dun conxunto tumular insular singular. Valor arqueolóxico pola conservación parcial da cámara e estratigrafía asociada, relevante para o estudo do poboamento neolítico costeiro.

**VALORES**



**DELIMITACIÓN / CONTORNO DE PROTECCIÓN**

ORTOFOTOGRAFÍA PNOA 2023

Escala: 1:2.000

HIPSOMÉTRICO

Escala: 1:5.000

Escala: 1:2.000

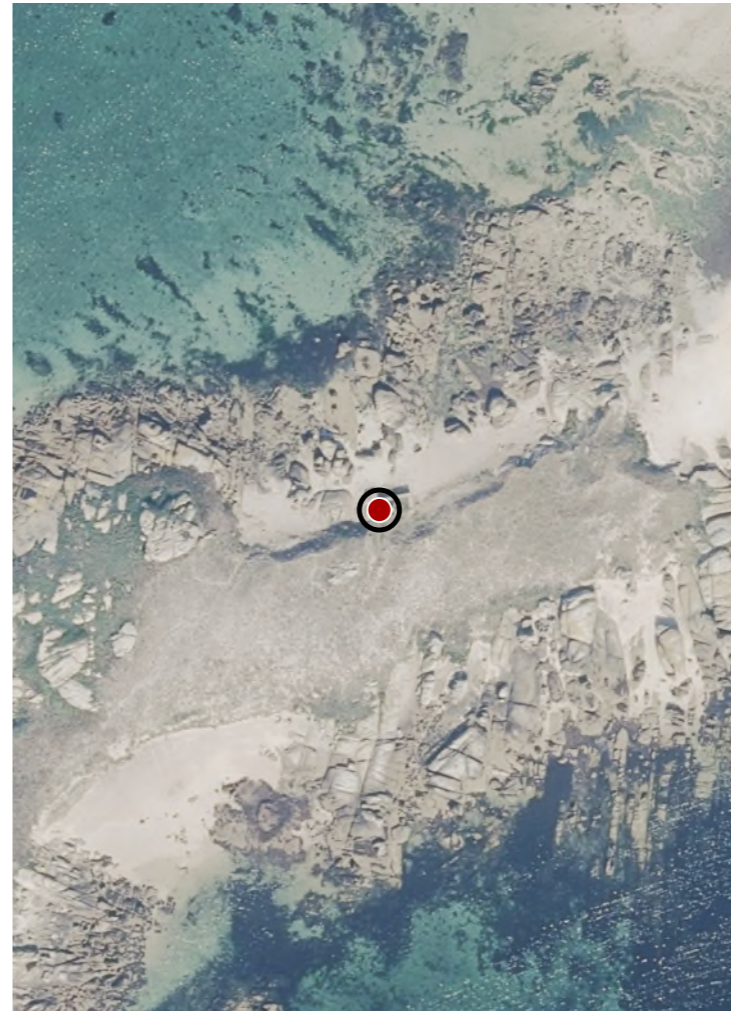

**CATÁLOGO DE BENS DE VALOR CULTURAL NO LITORAL**

**DATOS IDENTIFICATIVOS**

CLASIFICACIÓN	BEN CATALOGADO
CATEGORÍA	SITIO ARQUEOLÓXICO
PLANEAMIENTO	PLAN BÁSICO AUTONÓMICO
FICHA	GA36901004
MÁMOAS TIPO	MÁMOAS SUBTIPO
ELEMENTO	OTROS
NIVEL DE PROTECCIÓN	GRAO II.1 / GRAO II.2
GRADO DE CONSERVACIÓN	SIN DATO

**USOS ORIXINAIS**

GLOBAL	SIN USO
DETALLADO	

**DELIMITACIÓN DO BEN**

Con carácter xeral, tan só se permitirán actuacións encamiñadas á conservación, protección, consolidación, e investigación dos bens, con autorización previa da administración competente en materia de patrimonio cultural.

**CONTORNO DO BEN**

As intervencións deberán contar coa autorización da administración competente, segundo o disposto nos artigos 39, 45 e 46 da LPCG. Estas poderán condicionarse á avaliación do seu impacto arqueolóxico e paisaxístico.

**CONTORNO DE PROTECCIÓN**
**64\_014**  
CÓDIGO INVENTARIO

**MÁMOA DE GUIDOIRO AREOSO 2**  
DENOMINACIÓN

**LOCALIZACIÓN**

PROVINCIA	PONTEVEDRA
COMARCA COSTEIRA	RÍAS BAIXAS
CONCELLO	A ILLA DE AROUSA
SECTOR COSTEIRO	RÍA DE AROUSA
UNIDADE DE PAISAXE	ILLA DE AROUSA E ARQUIPÉLAGO DE RÚA E OS GUIDOIROIS
PARROQUIA	A ILLA DE AROUSA (SAN XULIÁN)
NÚCLEO / LUGAR	ACEÑAS, AS
REFERENCIA CATASTRAL	36062A03209511
ZONA	DOMINIO PÚBLICO MARITIMO TERRESTRE
COORDENADAS	X: 508049,00 Y: 4709747,00 U.T.M. Huso 29N ETRS89

**INVENTARIO**

Xacemento funerario megalítico formado por dous túmulos diferenciados, un deles parcialmente escavado desde 1988. Correspóndese cun enterramento colectivo do Neolítico final-Calcolítico, composto por cámara poligonal simple e estrutura tumular de acumulación terrosa con posible anel perimetral pétreo. Emprega ortostatos graníticos cravados e cubrición pétreo hoxe desaparecida. Sitúase nun illote granítico litoral, en contexto dunar e intermareal. Presenta procesos erosivos mariños, perda de masa tumular e alteración superficial por dinámica eólica e mareal, sen evidencias de intervencións recentes.

**DESCRIPCIÓN**

O ben configúrase como estrutura tumular de baixa cota, sen alzados nin elementos construtivos en elevación, integrada no substrato areoso e rochoso do illote litoral.

**EDIFICACIÓN**

Emprazamento insular de xeometría irregular, sobre substrato granítico con depósitos areosos. Sen delimitación física definida, integrado no dominio público marítimo-terrestre.

**PARCELA**

Entorno litoral aberto, de carácter natural, con sistemas dunares e afloramentos graníticos. Alta exposición á dinámica mariña e eólica. Conxunto megalítico de coherencia territorial.

**ENTORNO**

Exemplo representativo do megalitismo litoral con relevancia para o estudo dos patróns funerarios neolíticos e da ocupación prehistórica insular na Ría. Alto valor científico e identitario.

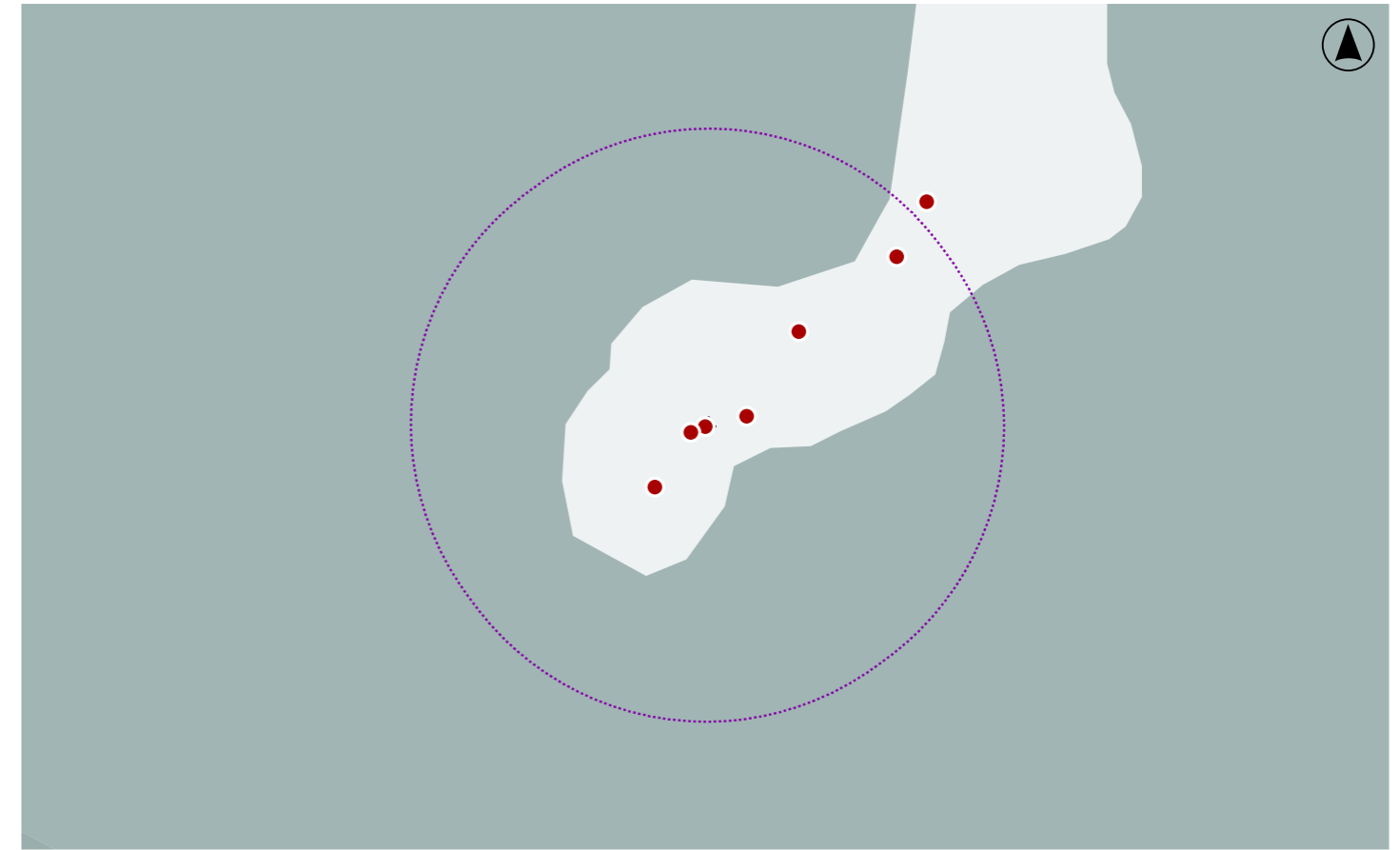
**VALORES**

**DELIMITACIÓN / CONTORNO DE PROTECCIÓN**

ORTOFOTOGRAFÍA PNOA 2023

Escala: 1:2.000

HIPSOMÉTRICO

Escala: 1:5.000

Escala: 1:2.000



**CATÁLOGO DE BENS DE VALOR CULTURAL NO LITORAL**



**DATOS IDENTIFICATIVOS**

CLASIFICACIÓN	BEN CATALOGADO
CATEGORÍA	SITIO ARQUEOLÓXICO
PLANEAMIENTO	PLAN BÁSICO AUTONÓMICO
FICHA	GA36901005
XACEMENTO ARQUEOLÓXICO TIPO	XACEMENTO ARQUEOLÓXICO SUBTIPO
ELEMENTO	XACEMENTO PREHISTÓRICO
NIVEL DE PROTECCIÓN	GRAO II.1 / GRAO II.2
GRADO DE CONSERVACIÓN	SIN DATO

**USOS ORIXINAIS**

GLOBAL	SIN USO
DETALLADO	

**DELIMITACIÓN DO BEN**

Con carácter xeral, tan só se permitirán actuacións encamiñadas á conservación, protección, consolidación, e investigación dos bens, con autorización previa da administración competente en materia de patrimonio cultural.

**CONTORNO DO BEN**

As intervencións deberán contar coa autorización da administración competente, segundo o disposto nos artigos 39, 45 e 46 da LPCG. Estas poderán condicionarse á avaliación do seu impacto arqueolóxico e paisaxístico.

**CONTORNO DE PROTECCIÓN**

**LOCALIZACIÓN**

PROVINCIA	PONTEVEDRA
COMARCA COSTEIRA	RÍAS BAIXAS
CONCELLO	A ILLA DE AROUSA
SECTOR COSTEIRO	RÍA DE AROUSA
UNIDADE DE PAISAXE	ILLA DE AROUSA E ARQUIPÉLAGO DE RÚA E OS GUIDOIRO
PARROQUIA	A ILLA DE AROUSA (SAN XULIÁN)
NÚCLEO / LUGAR	ACEÑAS, AS
REFERENCIA CATASTRAL	36062A03209511
ZONA	DOMINIO PÚBLICO MARITIMO TERRESTRE
COORDENADAS	X: 508077,76 Y: 4709754,20 U.T.M. Huso 29N ETRS89

**INVENTARIO**

Xacemento arqueolóxico prehistórico situado na praia, integrado nun ámbito insular costeiro. Correspóndese cunha área con evidencias materiais en superficie, vinculables a ocupacións da Prehistoria recente. O soporte físico é un sistema areoso-dunar sobre substrato granítico, con depósitos sedimentarios pouco consolidados. Non se identifican estruturas emerxentes permanentes, mais documentáronse materiais dispersos e áreas de escavación. A configuración espacial vén determinada pola dinámica litoral. O estado de conservación está condicionado pola erosión mariña, mobilidade eólica e acción antrópica puntual.

**DESCRIPCIÓN**

Área arqueolóxica en medio litoral aberto, sen volume construído nin elementos estruturais emerxentes. A configuración é exclusivamente sedimentaria, sen cuberta nin fábrica.

**EDIFICACIÓN**

Ámbito delimitado sobre areal insular, de xeometría irregular adaptada á morfoloxía costeira. Non presenta peches físicos definidos, relacionándose directamente co litoral e co sistema dunar.

**PARCELA**

Entorno litoral aberto na ría, con elevada exposición a dinámicas mariñas. Paisaxe de alto valor ambiental, con presenza de sistemas dunares e illotes. A presión turística estival constitúe o principal factor de impacto visual.

**ENTORNO**

Valor arqueolóxico relevante como testemuño de ocupacións prehistóricas en contexto insular atlántico. Contribúe á comprensión da dinámica de asentamento litoral e da explotación de recursos mariños na Prehistoria.

**VALORES**

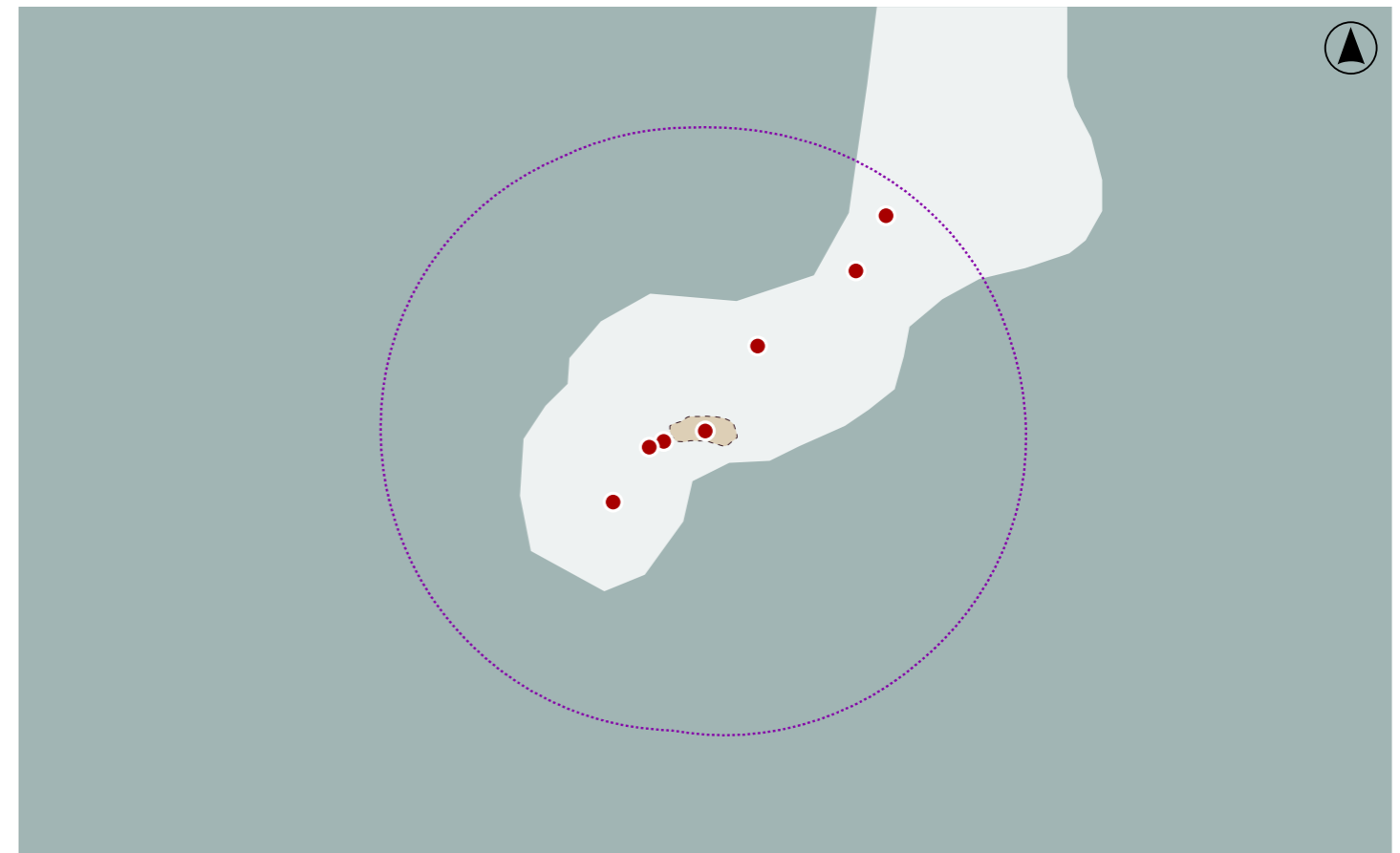

**DELIMITACIÓN / CONTORNO DE PROTECCIÓN**

ORTOFOTOGRAFÍA PNOA 2023

Escala: 1:2.000

HIPSOMÉTRICO

Escala: 1:5.000

Escala: 1:2.000

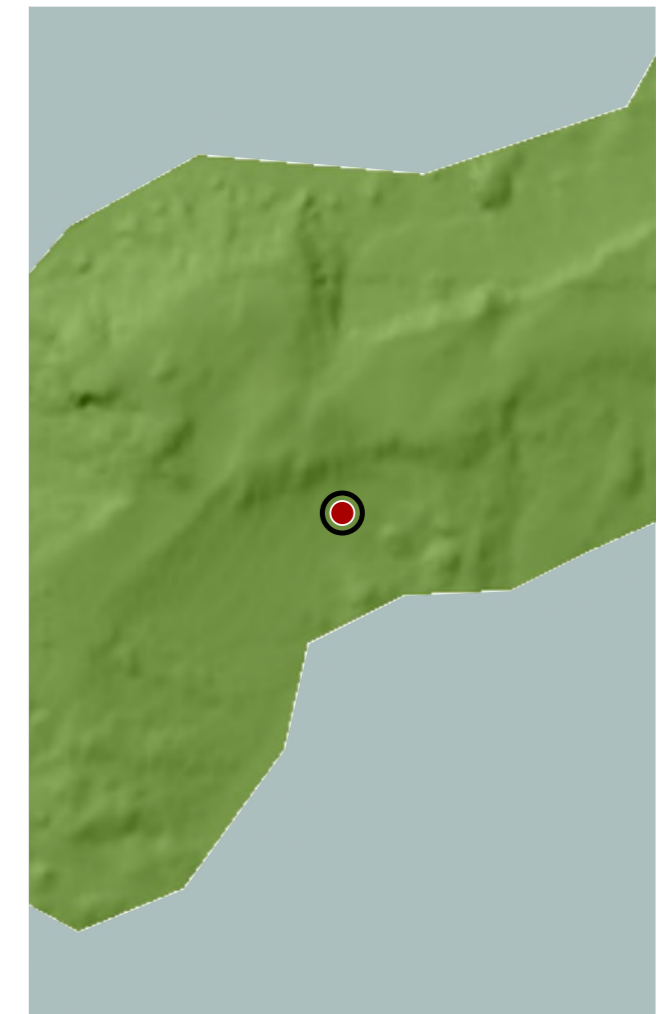

**CATÁLOGO DE BENS DE VALOR CULTURAL NO LITORAL**



**DATOS IDENTIFICATIVOS**

CLASIFICACIÓN: BEN CATALOGADO

CATEGORÍA: SITIO ARQUEOLÓXICO

PLANEAMIENTO: PLAN BÁSICO AUTONÓMICO

FICHA: GA36901006

MÁMOAS TIPO: MÁMOAS SUBTIPO

ELEMENTO: OTROS

NIVEL DE PROTECCIÓN: GRAO II.1 / GRAO II.2

GRADO DE CONSERVACIÓN: SIN DATO

**USOS ORIXINAIS**

GLOBAL: SIN USO

DETALLADO

**DELIMITACIÓN DO BEN**

Con carácter xeral, tan só se permitirán actuacións encamiñadas á conservación, protección, consolidación, e investigación dos bens, con autorización previa da administración competente en materia de patrimonio cultural.

**CONTORNO DO BEN**

As intervencións deberán contar coa autorización da administración competente, segundo o disposto nos artigos 39, 45 e 46 da LPCG. Estas poderán condicionarse á avaliación do seu impacto arqueolóxico e paisaxístico.

**CONTORNO DE PROTECCIÓN**

**64\_016**  
CÓDIGO INVENTARIO

**MÁMOA DE GUIDOIRO AREOSO 3**  
DENOMINACIÓN

**LOCALIZACIÓN**

PROVINCIA: PONTEVEDRA  
COMARCA COSTEIRA: RÍAS BAIXAS  
CONCELLO: A ILLA DE AROUSA  
SECTOR COSTEIRO: RÍA DE AROUSA  
UNIDADE DE PAISAXE: ILLA DE AROUSA E ARQUIPÉLAGO DE RÚA E OS GUIDOIRO  
PARROQUIA: A ILLA DE AROUSA (SAN XULIÁN)  
NÚCLEO / LUGAR: ACEÑAS, AS  
REFERENCIA CATASTRAL: 36062A03209511  
ZONA: DOMINIO PÚBLICO MARITIMO TERRESTRE  
COORDENADAS: X: 508039,00 Y: 4709743,00 U.T.M. Huso 29N ETRS89

**INVENTARIO**

Xacemento arqueolóxico de tipoloxía tumular megalítica, interpretado como estrutura funeraria prehistórica, actualmente sen uso funcional e sometida a protección integral como ben catalogado. Localízase en ladeira suave sobre sistema dunar litoral. Consérvanse catro ortostatos de granito fincados, visibles uns 40-50 cm, configurando parcialmente a cámara, con lousa posiblemente de cabeceira e outras desprazadas. A erosión mariña e o movemento eólico provocaron o seu afloramento recente. Presenta alteración por descalce, inclinación e risco de afectación pola dinámica costeira activa.

**DESCRIPCIÓN**

Estrutura tumular con cámara megalítica parcialmente exhumada, composta por ortostatos graníticos fincados. Sen volumetría emerxente. Estado alterado por erosión mariña e dinámica dunar activa.

**EDIFICACIÓN**

Parcela de xeometría irregular sobre illote arenoso. Delimitación condicionada pola dinámica litoral e vinculada fisicamente ao ámbito do xacemento.

**PARCELA**

Entorno litoral aberto, con praias e sistemas dunares activos. Alta exposición á acción mariña. Conxunto megalítico asociado noutras mámoas próximas. Elevada integración paisaxística e vulnerabilidade ambiental.

**ENTORNO**

Testemuño do megalitismo atlántico prehistórico na Ría, con relevancia territorial polo conxunto de mámoas do illote. Valor arqueolóxico, científico e identitario vinculado á ocupación neolítica e á paisaxe litoral.

**VALORES**

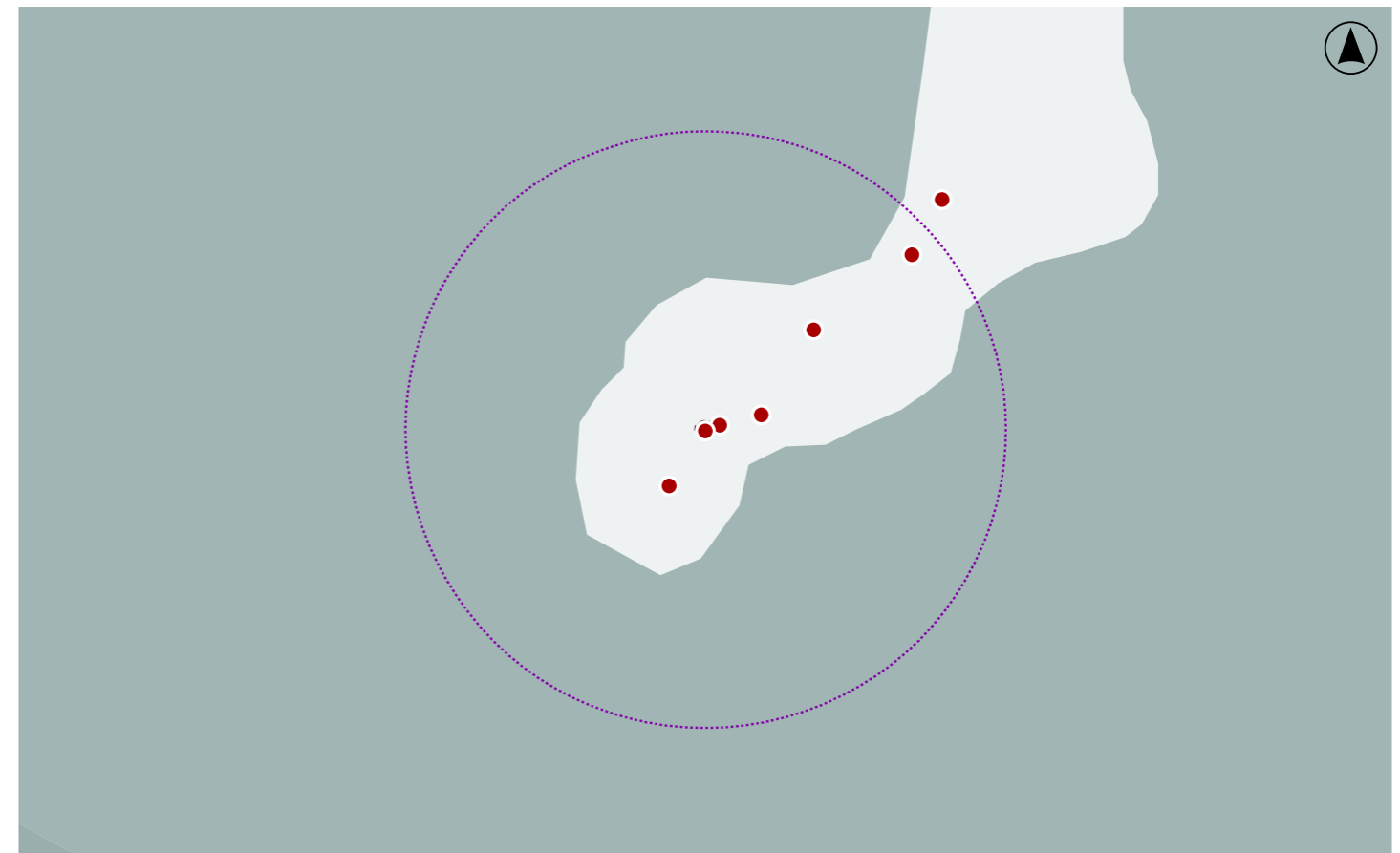

**DELIMITACIÓN / CONTORNO DE PROTECCIÓN**

ORTOFOTOGRAFÍA PNOA 2023

Escala: 1:2.000



HIPSOMÉTRICO

Escala: 1:2.000



**CATÁLOGO DE BENS DE VALOR CULTURAL NO LITORAL**



**DATOS IDENTIFICATIVOS**

CLASIFICACIÓN: BEN CATALOGADO

CATEGORÍA: SITIO ARQUEOLÓXICO

PLANEAMIENTO: PLAN XERAL DE ORDENACIÓN MUNICIPAL

FICHA: 1A

MÁMOAS TIPO: MÁMOAS SUBTIPO

ELEMENTO: OTROS

NIVEL DE PROTECCIÓN: GRAO II.1 / GRAO II.2

GRADO DE CONSERVACIÓN: SIN DATO

**USOS ORIXINAIS**

GLOBAL: SIN USO

DETALLADO

**DELIMITACIÓN DO BEN**

Con carácter xeral, tan só se permitirán actuacións encamiñadas á conservación, protección, consolidación, e investigación dos bens, con autorización previa da administración competente en materia de patrimonio cultural.

**CONTORNO DO BEN**

As intervencións deberán contar coa autorización da administración competente, segundo o disposto nos artigos 39, 45 e 46 da LPCG. Estas poderán condicionarse á avaliación do seu impacto arqueolóxico e paisaxístico.

**CONTORNO DE PROTECCIÓN**

**64\_017**  
CÓDIGO INVENTARIO

**MÁMOA DE GUIDOIRO AREOSO 1**  
DENOMINACIÓN

**LOCALIZACIÓN**

PROVINCIA: PONTEVEDRA  
COMARCA COSTEIRA: RÍAS BAIXAS  
CONCELLO: A ILLA DE AROUSA  
SECTOR COSTEIRO: RÍA DE AROUSA  
UNIDADE DE PAISAXE: ILLA DE AROUSA E ARQUIPÉLAGO DE RÚA E OS GUIDOIRO  
PARROQUIA: A ILLA DE AROUSA (SAN XULIÁN)  
NÚCLEO / LUGAR: ACEÑAS, AS  
REFERENCIA CATASTRAL: 36062A02209001  
ZONA: DOMINIO PÚBLICO MARITIMO TERRESTRE  
COORDENADAS: X: 508014,00 Y: 4709705,00 U.T.M. Huso 29N ETRS89

**INVENTARIO**

Túmulo funerario megalítico de época calcolítica, integrado nun conxunto de dous enterramentos documentados no illote granítico. Presenta estrutura tumular con cámara poligonal sinxela, composta por ortostatos pétreos e cubrición mediante coiraza de terra e area. A función orixinal foi sepulcral colectiva, sen uso actual definido. Escavada parcialmente en 1988, recuperouse material cerámico e lítico. O emprazamento, en contorno dunar e mariño, evidencia procesos erosivos derivados da dinámica litoral e acción mareal, sen constancia de alteracións antrópicas recentes.

**DESCRIPCIÓN**

Estrutura tumular semiesférica de perfil baixo, sen fachadas nin cuberta diferenciada, constituída por ortostatos graníticos e depósito terroso, actualmente integrado no substrato areoso litoral.

**EDIFICACIÓN**

Parcela insular irregular, integrada en illote granítico de pequena entidade superficial, sen delimitación física materializada. Uso vinculado a protección patrimonial e ambiental, en relación directa co xacemento tumular.

**PARCELA**

Entorno natural costeiro, caracterizado por dunas e afloramentos graníticos sometidos á dinámica mariña. Mantén elevada integridade paisaxística e lectura territorial do conxunto megalítico

**ENTORNO**

Xacemento representativo do megalitismo litoral das Rías, con achega material cerámica e lítica relevante para o estudo do Calcolítico galego. Posúe valor científico, territorial e identitario no contexto insular.

**VALORES**

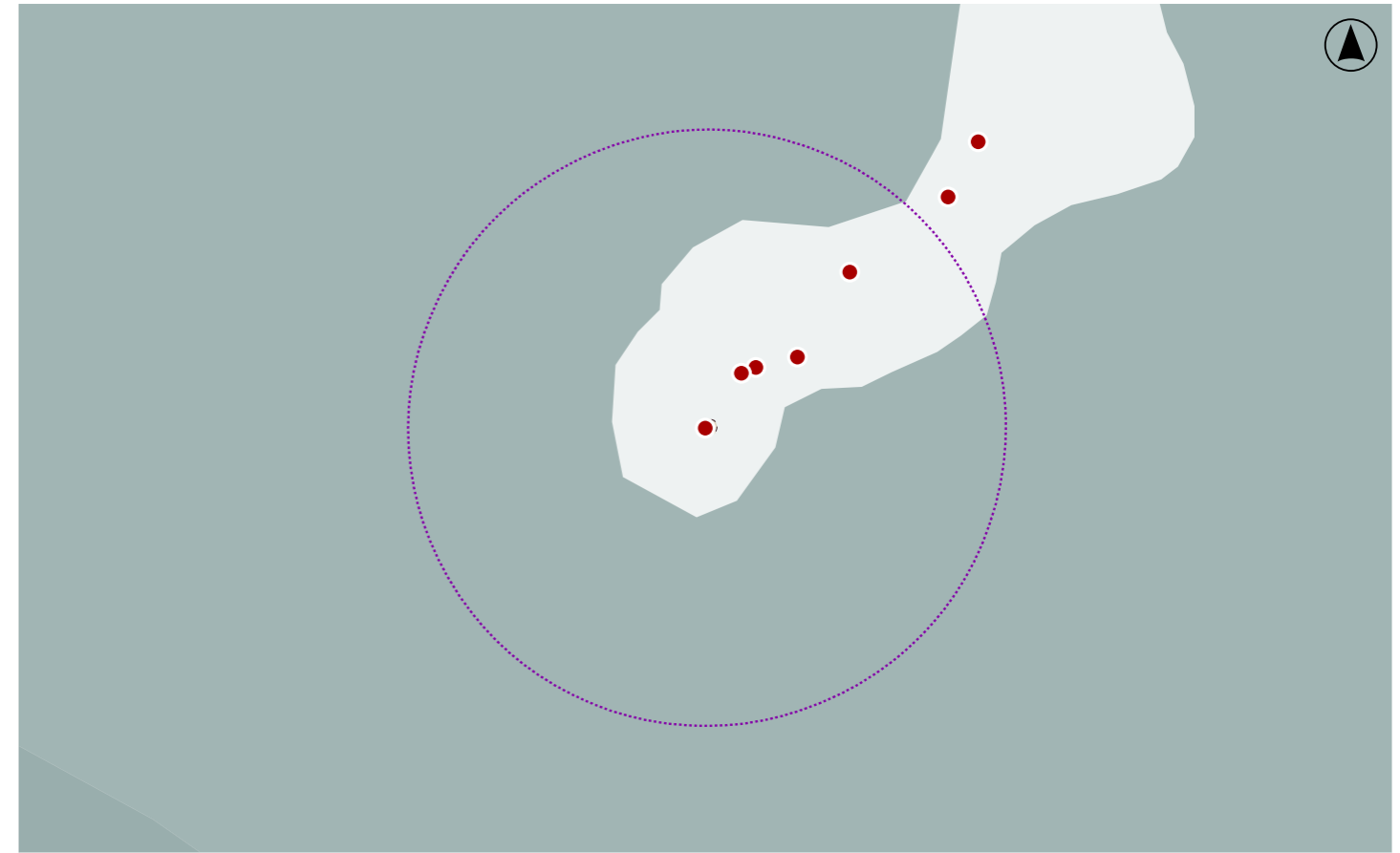

**DELIMITACIÓN / CONTORNO DE PROTECCIÓN**

ORTOFOTOGRAFÍA PNOA 2023

Escala: 1:2.000

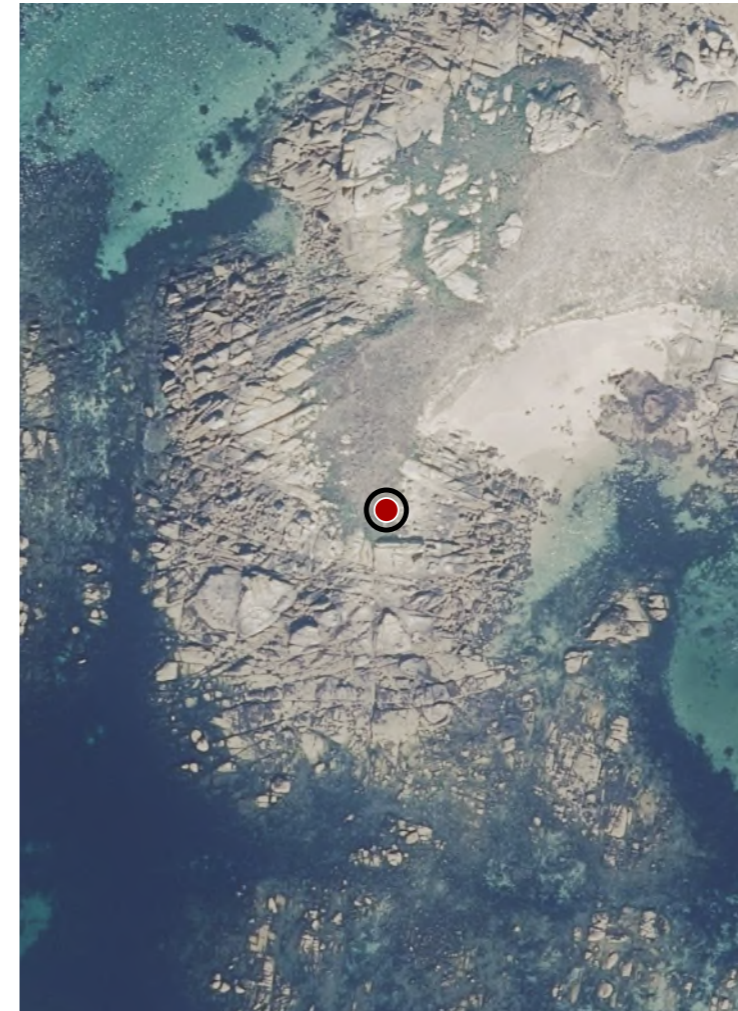

HIPSOMÉTRICO

Escala: 1:2.000

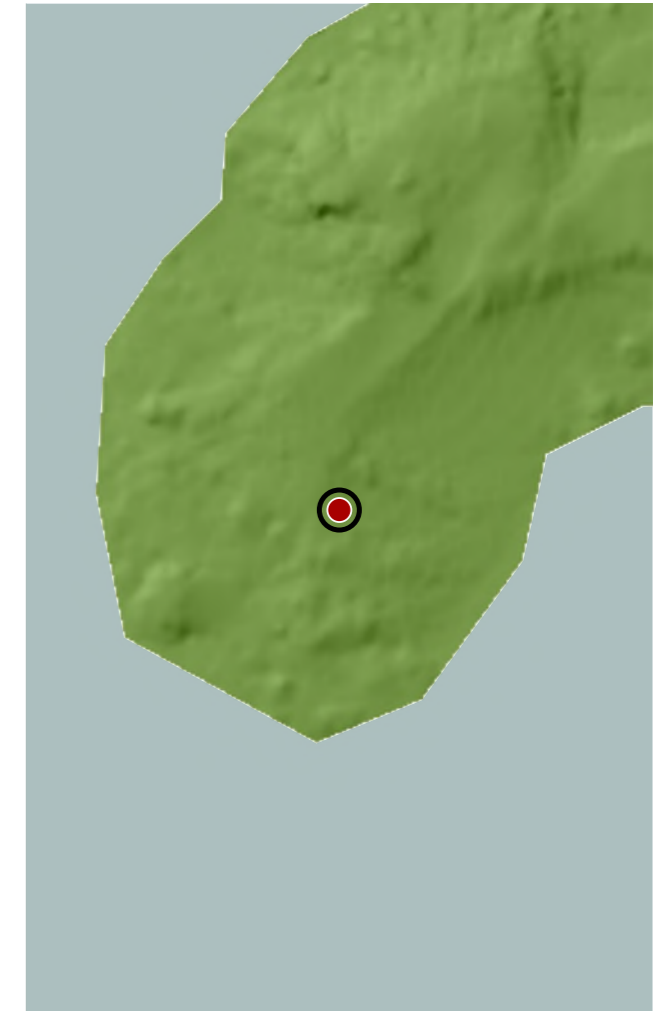

**CATÁLOGO DE BENS DE VALOR CULTURAL NO LITORAL**



**DATOS IDENTIFICATIVOS**

CLASIFICACIÓN	BEN CATALOGADO
CATEGORÍA	MONUMENTO
PLANEAMIENTO	PLAN XERAL DE ORDENACIÓN MUNICIPAL
FICHA	25
ETNOLÓXICO TIPO	MUIÑOS DE MAREAS SUBTIPO
ELEMENTO	MUIÑO DE MAREAS
NIVEL DE PROTECCIÓN	ESTRUTURAL
GRADO DE CONSERVACIÓN	DEFICIENTE
<b>USOS ORIXINAIS</b>	
GLOBAL	AGROPECUARIO
DETALLADO	PRODUTIVO

**ACTUACIÓNS**

Investigación, Valorización, Mantemento, Conservación, Consolidación, Restauración, Rehabilitación, Reestruturación parcial, puntual, Ampliación planta e altura, Reconstrución excepcional

**AUTORIZABLES**

Cómpre salientar a estrutura pétreo orixinal, e a súa tipoloxía. Así como a súa integración na paisaxe litoral.

**POSTA EN VALOR**

**64\_018**  
CÓDIGO INVENTARIO

**MUIÑO DE MAREAS DAS ACEÑAS**  
DENOMINACIÓN

**LOCALIZACIÓN**

PROVINCIA	PONTEVEDRA
COMARCA COSTEIRA	RÍAS BAIXAS
CONCELLO	A ILLA DE AROUSA
SECTOR COSTEIRO	RÍA DE AROUSA
UNIDADE DE PAISAXE	ILLA DE AROUSA E ARQUIPÉLAGO DE RÚA E OS GUIDOIROIS
PARROQUIA	A ILLA DE AROUSA (SAN XULIÁN)
NÚCLEO / LUGAR	ACEÑAS, AS
REFERENCIA CATASTRAL	G11002700NH11A
ZONA	DOMINIO PÚBLICO MARITIMO TERRESTRE
COORDENADAS	X: 510252,00 Y: 4709542,00 U.T.M. Huso 29N ETRS89

**INVENTARIO**

Esta construción constitúe un exemplo singular da arquitectura produtiva tradicional vinculada ao aproveitamento hidráulico mariño. Trátase dunha edificación de planta rectangular, muros de cachotería e perpiaño granítico e cuberta a dúas augas de tella cerámica. O conxunto intégrase nun sistema hidráulico composto por presa e balsa de mareas, que almacenaba auga para o funcionamento de dúas moas. Tanto o muiño como a instalación, atópase nun estado de conservación deficiente.

**DESCRIPCIÓN**

Volume prismático de planta rectangular e unha soa altura, cuberta a dúas augas con tella curva. Muros de cachotería e perpiaño granítico. Elementos singulares: presa, canalizacións e sistema do muiño.

**EDIFICACIÓN**

Parcela irregular de máis de 20.000 m<sup>2</sup> incluíndo zona de balsa mareal e terreos anegables. Acceso peonil desde o litoral de As Aceñas.

**PARCELA**

Entorno natural de alto valor paisaxístico, integrado na zona protexida de Carreirón-Quilma-Espiñeiro. Alta integración coa marisma e o relevo costeiro.

**ENTORNO**

O muiño conserva un alto valor etnolóxico e tecnolóxico, testemuño da enxeñaría tradicional mariña. Constitúe un referente vencellado á cultura material costeira e á economía preindustrial da Illa de Arousa.

**VALORES**



**DELIMITACIÓN / CONTORNO DE PROTECCIÓN**

ORTOFOTOGRAFÍA PNOA 2023

Escala: 1:2.000

Escala: 1:5.000

IMAXES

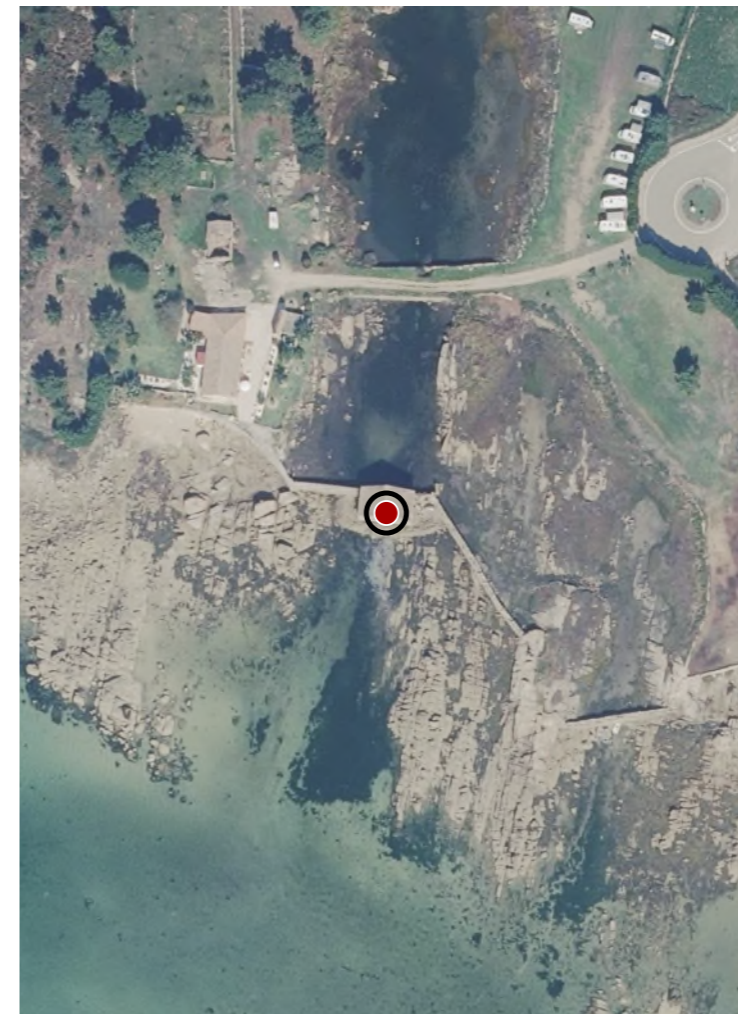

**CATÁLOGO DE BENS DE VALOR CULTURAL NO LITORAL**

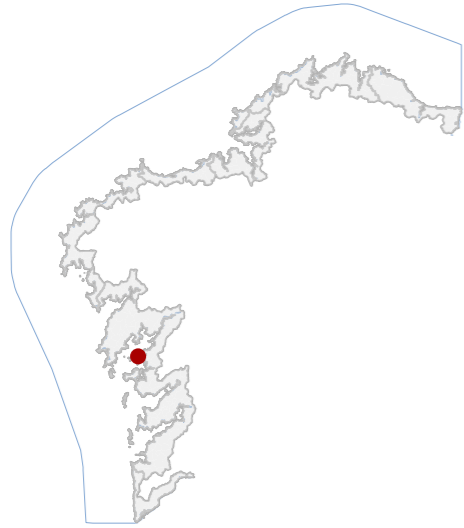

**DATOS IDENTIFICATIVOS**

CLASIFICACIÓN	BEN CATALOGADO
CATEGORÍA	SITIO ARQUEOLÓXICO
PLANEAMIENTO	PLAN BÁSICO AUTONÓMICO
FICHA	GA36901011
XACEMENTO ARQUEOLÓXICO TIPO	XACEMENTO ARQUEOLÓXICO SUBTIPO
ELEMENTO	XACEMENTO PREHISTÓRICO
NIVEL DE PROTECCIÓN	GRAO II.1 / GRAO II.2
GRADO DE CONSERVACIÓN	SIN DATO

**USOS ORIXINAIS**

GLOBAL	FORESTAL
DETALLADO	PRODUTIVO

**DELIMITACIÓN DO BEN**

Con carácter xeral, tan só se permitirán actuacións encamiñadas á conservación, protección, consolidación, e investigación dos bens, con autorización previa da administración competente en materia de patrimonio cultural.

**CONTORNO DO BEN**

As intervencións deberán contar coa autorización da administración competente, segundo o disposto nos artigos 39, 45 e 46 da LPCG. Estas poderán condicionarse á avaliación do seu impacto arqueolóxico e paisaxístico.

**CONTORNO DE PROTECCIÓN**

**64\_019**  
CÓDIGO INVENTARIO

**LOCALIZACIÓN**

PROVINCIA	PONTEVEDRA
COMARCA COSTEIRA	RÍAS BAIXAS
CONCELLO	A ILLA DE AROUSA
SECTOR COSTEIRO	RÍA DE AROUSA
UNIDADE DE PAISAXE	ILLA DE AROUSA E ARQUIPÉLAGO DE RÚA E OS GUIDOIROIS
PARROQUIA	A ILLA DE AROUSA (SAN XULIÁN)
NÚCLEO / LUGAR	
REFERENCIA CATASTRAL	36062A03409513
ZONA	DOMINIO PÚBLICO MARITIMO TERRESTRE
COORDENADAS	X: 511252,00 Y: 4711012,00 U.T.M. Huso 29N ETRS89

**INVENTARIO**

Xacemento prehistórico costeiro adscrito á Idade do Bronce, interpretado como asentamento ao aire libre vinculado á explotación litoral. Localízase no perfil oriental da illa, nun cantil mariño con depósito escuro orgánico onde afloran materiais cerámicos modelados a man. Os achados esténdense uns 10 m na franxa intermareal, asociados a nivel antrópico erosionado pola acción mariña. Non presenta estruturas visibles en superficie, mais consérvase estratigrafía arqueolóxica alterada por dinámica litoral. O estado actual evidencia procesos de socavación e perda de sedimento. Vencellado a GA36062003

**DESCRIPCIÓN**

Depósito arqueolóxico en cantil litoral, sen volumetría nin estrutura emerxente. Carece de fachada e cuberta. A estratigrafía aparece seccionada por erosión mariña activa.

**EDIFICACIÓN**

Parcela costeira de xeometría irregular. Uso actual vinculado a marisqueo e tránsito litoral. Delimitación natural polo cantil e praia, sen cerramentos nin relación edificatoria directa.

**PARCELA**

Entorno litoral aberto. Presenza de vivenda dispersa e viario próximo, sen incidencia directa. A paisaxe combina praia, cantil e arborado, con elevada exposición á dinámica mariña.

**ENTORNO**

Testemuño da ocupación costeira na Idade do Bronce. Achega información sobre explotación de recursos mariños e patróns de asentamento litoral, con potencial estratigráfico e valor científico contrastado.

**VALORES**

**XACEMENTO PREHISTÓRICO DOS TARAIS**  
DENOMINACIÓN



**DELIMITACIÓN / CONTORNO DE PROTECCIÓN**

ORTOFOTOGRAFÍA PNOA 2023

Escala: 1:2.000

HIPSOMÉTRICO

Escala: 1:5.000

Escala: 1:2.000

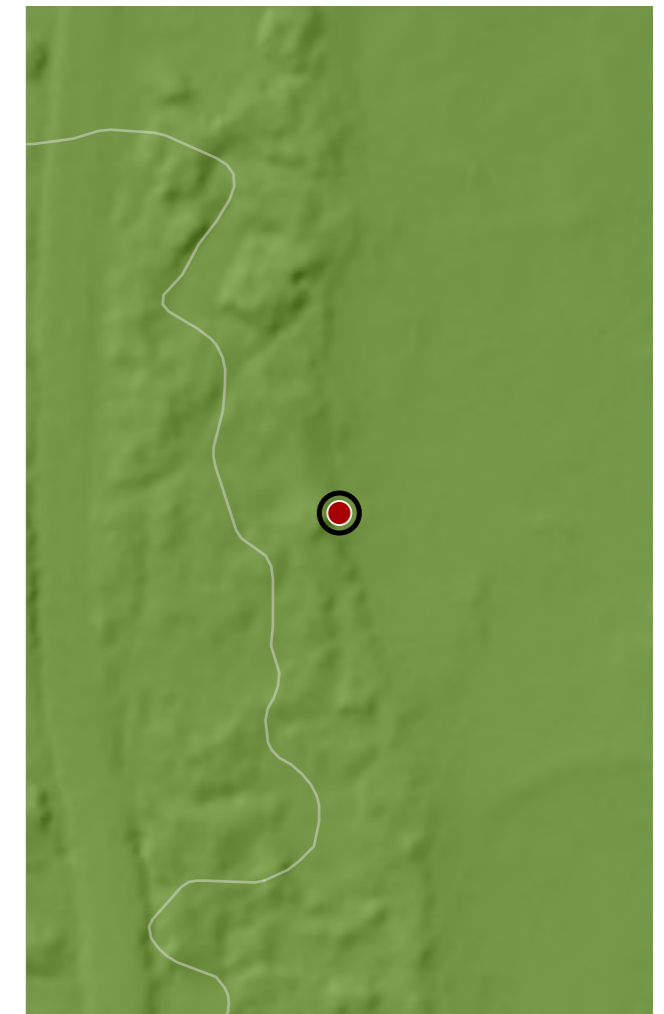
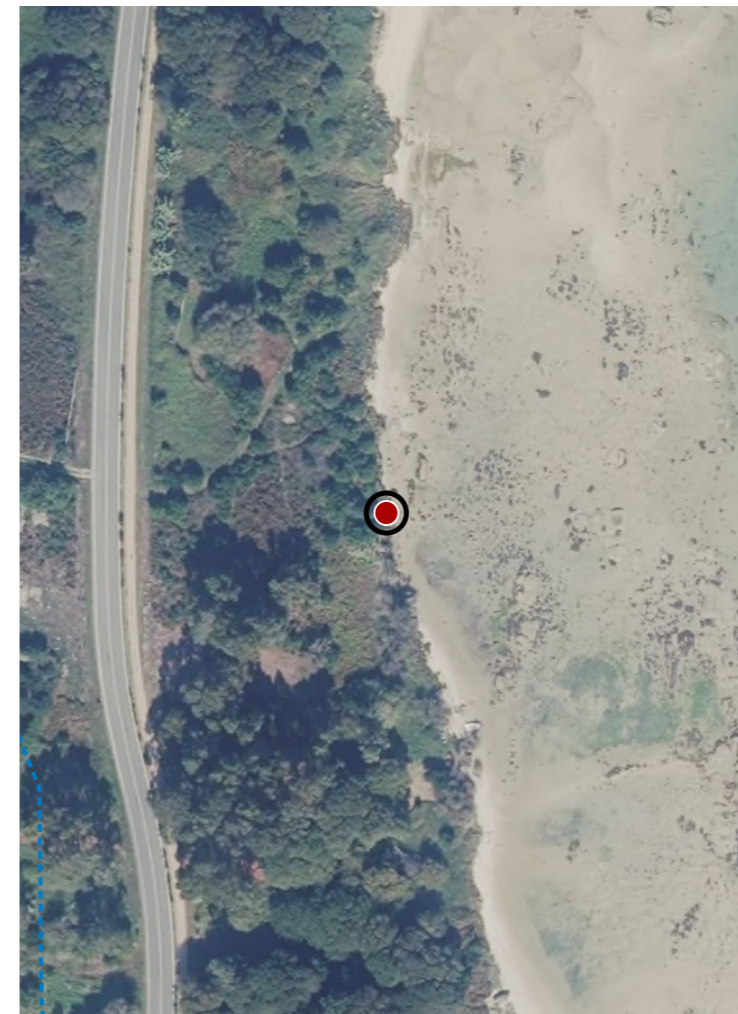

**CATÁLOGO DE BENS DE VALOR CULTURAL NO LITORAL**



**DATOS IDENTIFICATIVOS**

CLASIFICACIÓN	BEN CATALOGADO
CATEGORÍA	SITIO ARQUEOLÓXICO
PLANEAMIENTO	PLAN BÁSICO AUTONÓMICO
FICHA	GA36901003
XACEMENTO ARQUEOLÓXICO TIPO	XACEMENTO ARQUEOLÓXICO SUBTIPO
ELEMENTO	XACEMENTO
NIVEL DE PROTECCIÓN	GRAO II.1 / GRAO II.2
GRADO DE CONSERVACIÓN	SIN DATO
<b>USOS ORIXINAIS</b>	SIN USO
GLOBAL	
DETALLADO	

**DELIMITACIÓN DO BEN**

Con carácter xeral, tan só se permitirán actuacións encamiñadas á conservación, protección, consolidación, e investigación dos bens, con autorización previa da administración competente en materia de patrimonio cultural.

**CONTORNO DO BEN**

As intervencións deberán contar coa autorización da administración competente, segundo o disposto nos artigos 39, 45 e 46 da LPCG. Estas poderán condicionarse á avaliación do seu impacto arqueolóxico e paisaxístico.

**CONTORNO DE PROTECCIÓN**

**64\_020**  
CÓDIGO INVENTARIO

**LOCALIZACIÓN**

PROVINCIA	PONTEVEDRA
COMARCA COSTEIRA	RÍAS BAIXAS
CONCELLO	A ILLA DE AROUSA
SECTOR COSTEIRO	RÍA DE AROUSA
UNIDADE DE PAISAXE	ILLA DE AROUSA E ARQUIPÉLAGO DE RÚA E OS GUIDOIROIS
PARROQUIA	A ILLA DE AROUSA (SAN XULIÁN)
NÚCLEO / LUGAR	LAXES, AS
REFERENCIA CATASTRAL	36062A03409513
ZONA	DOMINIO PÚBLICO MARITIMO TERRESTRE
COORDENADAS	X: 511281,00 Y: 4711210,00 U.T.M. Huso 29N ETRS89

**INVENTARIO**

Xacemento arqueolóxico costeiro situado na franxa intermareal de Punta Riasón, identificado como lugar funerario tipo cista adscrito á Idade do Bronce. Conserva tres estruturas rectangulares formadas por laxes de granito fincadas verticalmente e acuñaadas con ripio, visibles con marea baixa. A estrutura principal mide aprox. 1,30 x 0,70 m. As restantes atópanse parcialmente desmanteladas e afectadas pola dinámica mariña. Localízase en zona chaira litoral, con parte das estruturas prolongándose baixo o perfil actual da liña de costa. Presenta procesos activos de erosión e perda estratigráfica asociados á acción das mareas e temporais. Vencellado a GA36062011

**DESCRIPCIÓN**

As estruturas visibles corresponden exclusivamente a tres cistas de granito fincado, sen volumetría emerxente nin cubrición conservada, integradas na superficie intermareal actual.

**EDIFICACIÓN**

Parcela costeira de configuración irregular integrada na franxa intermareal pública. Uso libre litoral, vinculada á dinámica mariña. As estruturas sitúanse no bordo oriental da Illa, en contacto directo coa liña de costa.

**PARCELA**

Entorno litoral urbanizado de baixa densidade, con vivendas illadas e viario próximo. A paisaxe costeira presenta areal e afloramentos graníticos, con impacto visual moderado por edificacións recentes.

**ENTORNO**

Exemplo de arquitectura funeraria da Idade do Bronce en contexto intermareal, singular pola súa exposición periódica e pola afección erosiva. Constitúe testemuño da ocupación prehistórica do litoral.

**VALORES**

**XACEMENTO DE PUNTA RIASÓN**  
DENOMINACIÓN



**DELIMITACIÓN / CONTORNO DE PROTECCIÓN**

ORTOFOTOGRAFÍA PNOA 2023

Escala: 1:2.000

HIPSOMÉTRICO

Escala: 1:5.000

Escala: 1:2.000

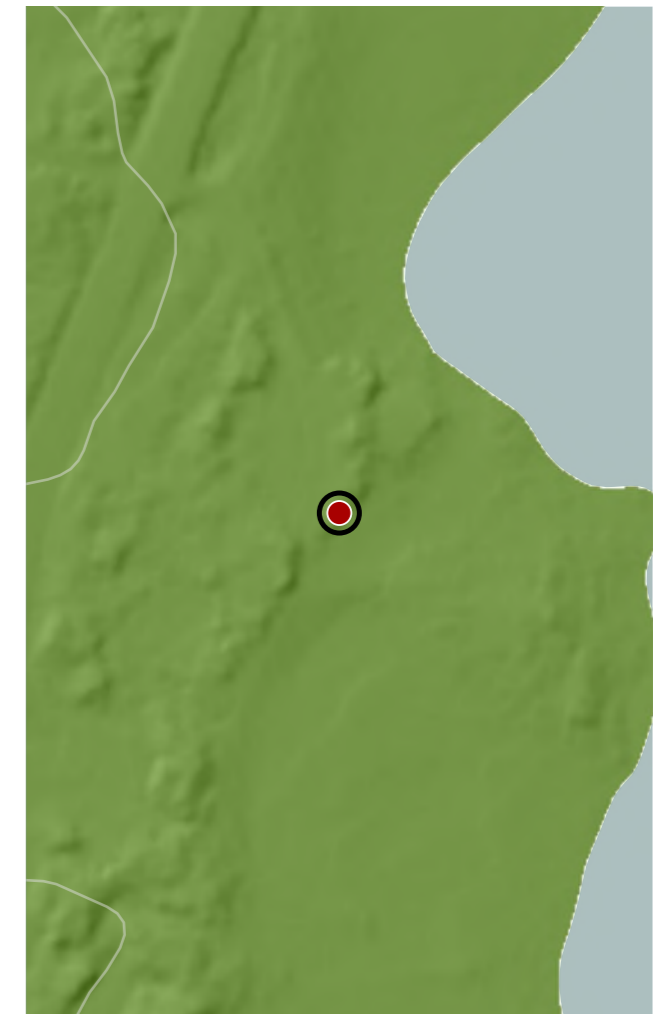
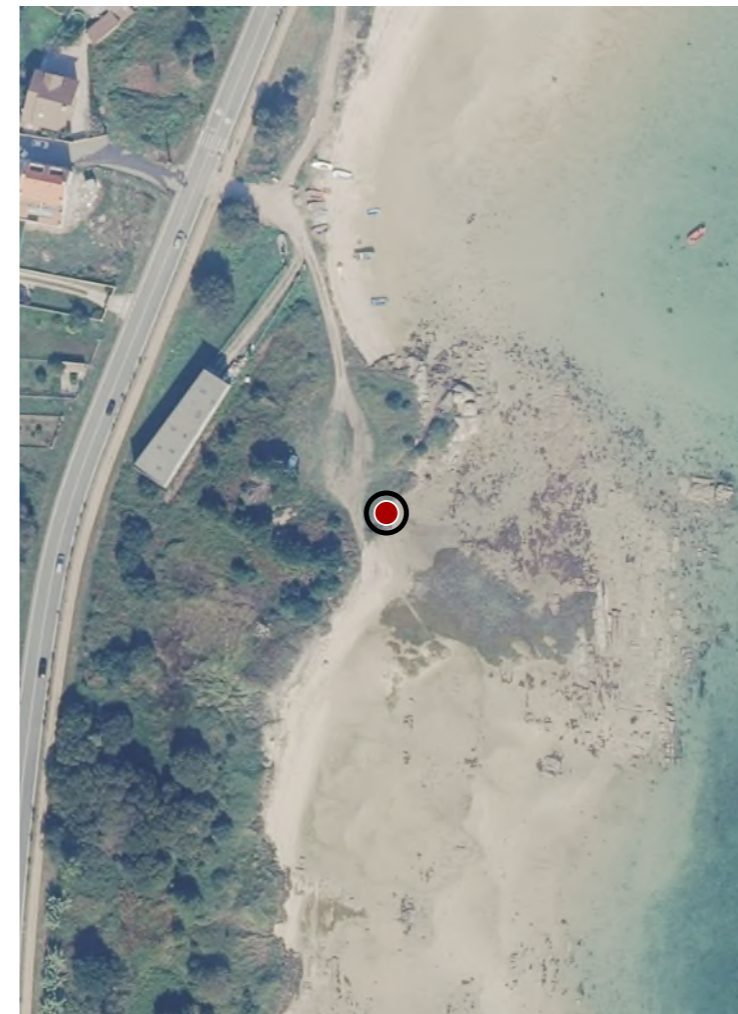

**CATÁLOGO DE BENS DE VALOR CULTURAL NO LITORAL**

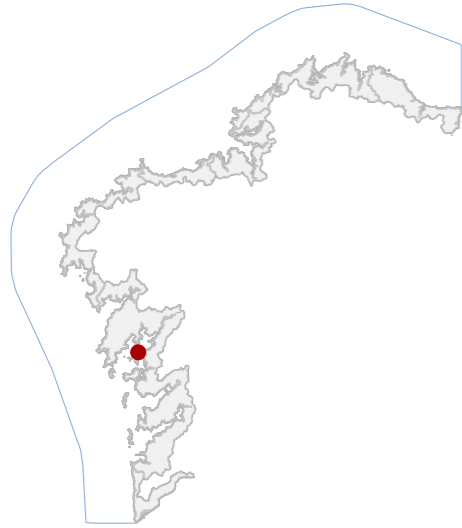

**DATOS IDENTIFICATIVOS**

CLASIFICACIÓN: BEN CATALOGADO

CATEGORÍA: MONUMENTO

PLANEAMIENTO: PLAN XERAL DE ORDENACIÓN MUNICIPAL

FICHA: 38

ARTÍSTICO TIPO: ESCULTÓRICO SUBTIPO

ELEMENTO: ESCULTURA

NIVEL DE PROTECCIÓN: INTEGRAL

GRADO DE CONSERVACIÓN: DEFICIENTE

**USOS ORIXINAIS**

GLOBAL: SIN USO

DETALLADO

**ACTUACIÓNS**

Investigación, Valorización, Mantemento, Conservación, Consolidación, Restauración, Rehabilitación, Ampliación solo en planta, Reconstrucción excepcional

AUTORIZABLES

Cómpre priorizar conservación e consolidación da superficie fallada, control da colonización biolóxica e sinalización interpretativa. Actuacións limitadas a investigación, mantemento, conservación e restauración puntual.

POSTA EN VALOR

**64\_021**  
CÓDIGO INVENTARIO

**LOCALIZACIÓN**

PROVINCIA: PONTEVEDRA

COMARCA COSTEIRA: RÍAS BAIXAS

CONCELLO: A ILLA DE AROUSA

SECTOR COSTEIRO: RÍA DE AROUSA

ILLA DE AROUSA E ARQUIPÉLAGO DE RÚA E OS GUIDOIRO

UNIDADE DE PAISAXE

PARROQUIA: A ILLA DE AROUSA (SAN XULIÁN)

NÚCLEO / LUGAR: CABODEIRO, O

REFERENCIA CATASTRAL: 36062A03409513

ZONA: DOMINIO PÚBLICO MARITIMO TERRESTRE

COORDENADAS: X: 511292,14 Y: 4712857,94

U.T.M. Huso 29N ETRS89

**INVENTARIO**

Conxunto escultórico rupestre, executado directamente sobre afloramentos graníticos do dominio público marítimo-terrestre. A tipoloxía corresponde a intervención artística contemporánea, con función expresiva e valor cultural local. As pezas configúranse mediante talla directa e modelado superficial, aproveitando a morfoloxía natural da rocha para representar rostros en relevo. Data do século XX e atribúese a Manolo Otero. Presenta grao de conservación deficiente, con colonización biolóxica, erosión superficial e desgaste por acción mariña e meteorización salina.

**DESCRIPCIÓN**

Elemento exento sen volumetría edificada, integrado en afloramento granítico natural.

**EDIFICACIÓN**

Parcela irregular inserida con soporte rochoso granítico e fronte litoral aberto á ría. Uso libre e paisaxístico, sen peches definidos, en continuidade física e visual co sistema costeiro inmediato.

**PARCELA**

Entorno litoral de carácter natural, con presenza de afloramentos graníticos e vexetación halófila dispersa. Acceso peonil. Alta integración visual na paisaxe da ría, sen elementos edificatorios deturpadores inmediatos.

**ENTORNO**

Valor artístico contemporáneo asociado á intervención directa sobre soporte natural, representativo da creación local do século XX. Interese social e identitario pola súa integración no litoral e vinculación coa memoria colectiva.

**VALORES**

**ESCUPTURAS NAS ROCHAS DO AGUIUNCHO**  
DENOMINACIÓN



**DELIMITACIÓN / CONTORNO DE PROTECCIÓN**

ORTOFOTOGRAFÍA PNOA 2023

Escala: 1:2.000

Escala: 1:5.000

IMAXES

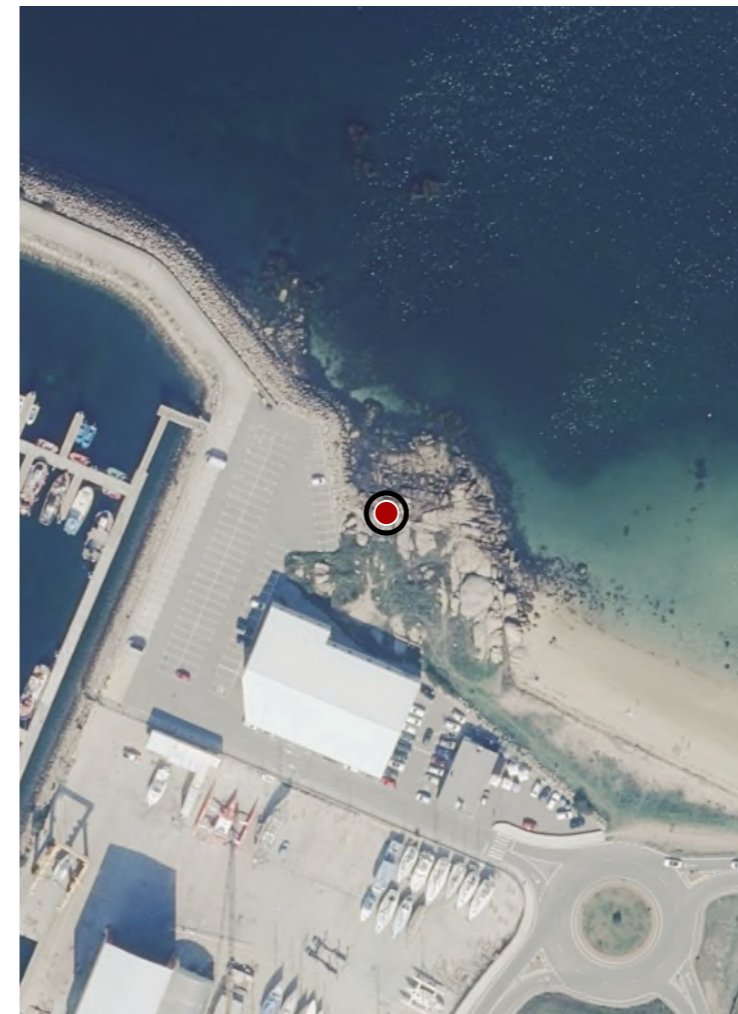

**CATÁLOGO DE BENS DE VALOR CULTURAL NO LITORAL**



**DATOS IDENTIFICATIVOS**

CLASIFICACIÓN: BEN CATALOGADO

CATEGORÍA: MONUMENTO

PLANEAMIENTO: PLAN XERAL DE ORDENACIÓN MUNICIPAL

FICHA: 37

ARQUITECTÓNICO TIPO: CIVIL SUBTIPO

ELEMENTO: PEIRAO

NIVEL DE PROTECCIÓN: INTEGRAL

GRADO DE CONSERVACIÓN: DESFEITO

**USOS ORIXINAIS**

GLOBAL: SIN USO

DETALLADO

**ACTUACIÓNS**

Investigación, Valorización, Mantemento, Conservación, Consolidación, Restauración, Rehabilitación, Ampliación solo en planta, Reconstrución excepcional

AUTORIZABLES

Debe poñerse en valor a súa morfoloxía orixinal e funcionalidade histórica como porto natural.

POSTA EN VALOR

**64\_022**  
CÓDIGO INVENTARIO

**PEIRAO DOS CARCAMÁNS**  
DENOMINACIÓN

**LOCALIZACIÓN**

PROVINCIA: PONTEVEDRA

COMARCA COSTEIRA: RÍAS BAIXAS

CONCELLO: A ILLA DE AROUSA

SECTOR COSTEIRO: RÍA DE AROUSA

UNIDADE DE PAISAXE: ILLA DE AROUSA E ARQUIPÉLAGO DE RÚA E OS GUIDOIROIS

PARROQUIA: A ILLA DE AROUSA (SAN XULIÁN)

NÚCLEO / LUGAR: TORRE, A

REFERENCIA CATASTRAL: 36062A03409513

ZONA: DOMINIO PÚBLICO MARITIMO TERRESTRE

COORDENADAS: X: 511071,00 Y: 4712582,00  
U.T.M. Huso 29N ETRS89

**INVENTARIO**

Trátase dun conxunto de rochas perpendiculares á costa, que case chega a cubrir a auga nas marés vivas anuais. Segundo a tradición foi o primitivo porto (natural) da Illa, incluso hai que remonta a súa utilización á época fenicia. Sobre este rochedo natural practícanse pequenas actuación para facilitar os atraques das embarcacións.

**DESCRIPCIÓN**

Conxunto de rochas perpendiculares á costa.

**EDIFICACIÓN**

Localízase no dominio público marítimo-terrestre.

**PARCELA**

Entorno urbano-portuario, próximo ás instalacións portuarias actuais. A súa presenza resulta testemuñal fronte ao actual porto.

**ENTORNO**

Representa un vestixio do porto orixinal da Illa, de gran valor histórico e etnolóxico. O seu carácter testemuñal contribúe á memoria colectiva da actividade mariñeira tradicional e á orixe do asentamento insular.

**VALORES**



**DELIMITACIÓN / CONTORNO DE PROTECCIÓN**

ORTOFOTOGRAFÍA PNOA 2023

Escala: 1:2.000

Escala: 1:5.000

IMAXES

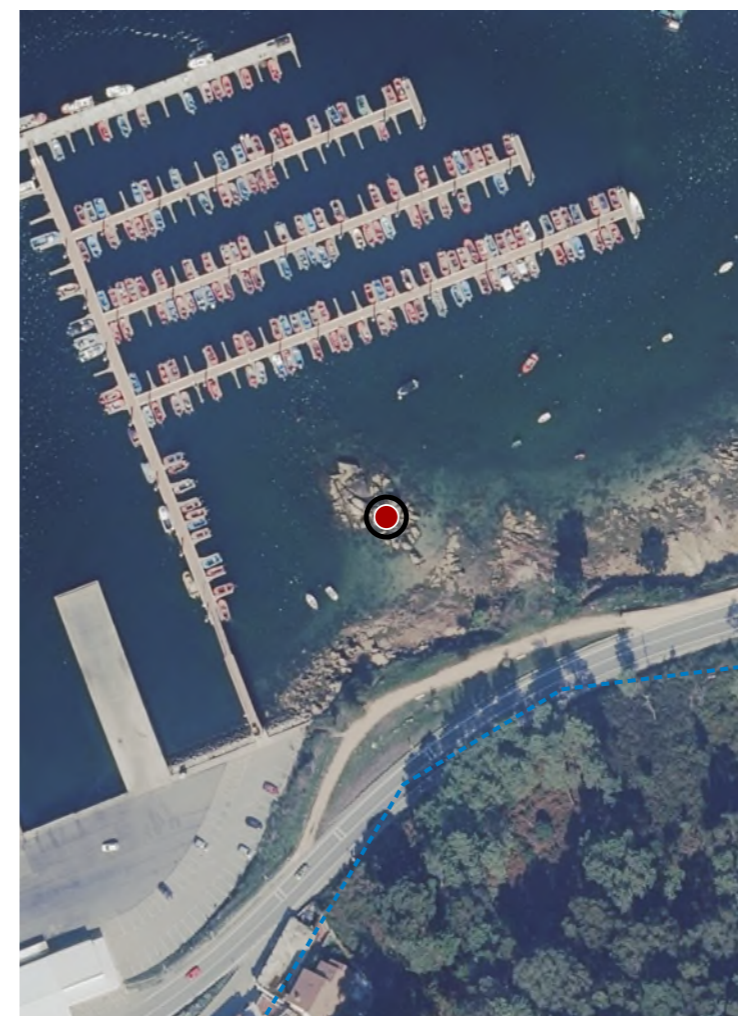

**CATÁLOGO DE BENS DE VALOR CULTURAL NO LITORAL**



**DATOS IDENTIFICATIVOS**

CLASIFICACIÓN	BEN CATALOGADO
CATEGORÍA	MONUMENTO
PLANEAMIENTO	PLAN XERAL DE ORDENACIÓN MUNICIPAL
FICHA	8A
ARQUITECTÓNICO TIPO	CIVIL SUBTIPO
ELEMENTO	ESCOLA
NIVEL DE PROTECCIÓN	ESTRUTURAL
GRADO DE CONSERVACIÓN	ACEPTABLE
<b>USOS ORIXINAIS</b>	
GLOBAL	DOTACIONAL
DETALLADO	EQ ADMINISTRATIVO-INSTITUC

**ACTUACIÓNS**

Investigación, Valorización, Mantemento, Conservación, Consolidación, Restauración, Rehabilitación, Reestruturación parcial, puntual, Ampliación planta e altura, Reconstrución excepcional

**AUTORIZABLES**

Cómpre salientar a súa volumetría orixinal, así como a súa integración no litoral costeiro.

**POSTA EN VALOR**

**64\_023**  
CÓDIGO INVENTARIO

**VELLA ESCOLA**  
DENOMINACIÓN

**LOCALIZACIÓN**

PROVINCIA	PONTEVEDRA
COMARCA COSTEIRA	RÍAS BAIXAS
CONCELLO	A ILLA DE AROUSA
SECTOR COSTEIRO	RÍA DE AROUSA
UNIDADE DE PAISAXE	ILLA DE AROUSA E ARQUIPÉLAGO DE RÚA E OS GUIDOIROIS
PARROQUIA	A ILLA DE AROUSA (SAN XULIÁN)
NÚCLEO / LUGAR	NICHO, O
REFERENCIA CATASTRAL	0527801NH1112N
ZONA	SERVIDUME
COORDENADAS	X: 510394,00 Y: 4712519,00 U.T.M. Huso 29N ETRS89

**INVENTARIO**

Edificación de planta baixa máis baixocuberta, con cuberta a dúas augas de tella cerámica. De estilo ecléctico, construída nos anos nos que foi ministro D. Augusto González Besada. Albergó durante un tempo dependencias municipais, actualmente segue funcionando como local cultural. Foi reformado no ano 2017.

**DESCRIPCIÓN**

Volume de planta rectangular. Conta con planta baixa e baixocuberta. Cuberta a dúas augas de tella cerámica. Fachadas revocadas e pintadas en azul con recercados pintados en branco.

**EDIFICACIÓN**

Parcela poligonal, con xardín triangular arborado. Situación en esquina con fronte ao Paseo do Naval.

**PARCELA**

Entorno urbano consolidado, de carácter residencial. Integración harmónica con edificacións contemporáneas próximas. Contexto paisaxístico costeiro.

**ENTORNO**

O seu valor patrimonial radica na testemuña histórica, social e simbólica da educación pública e na súa función identitaria dentro da memoria colectiva local.

**VALORES**



**DELIMITACIÓN / CONTORNO DE PROTECCIÓN**

ORTOFOTOGRAFÍA PNOA 2023

Escala: 1:2.000

Escala: 1:5.000

IMAXES

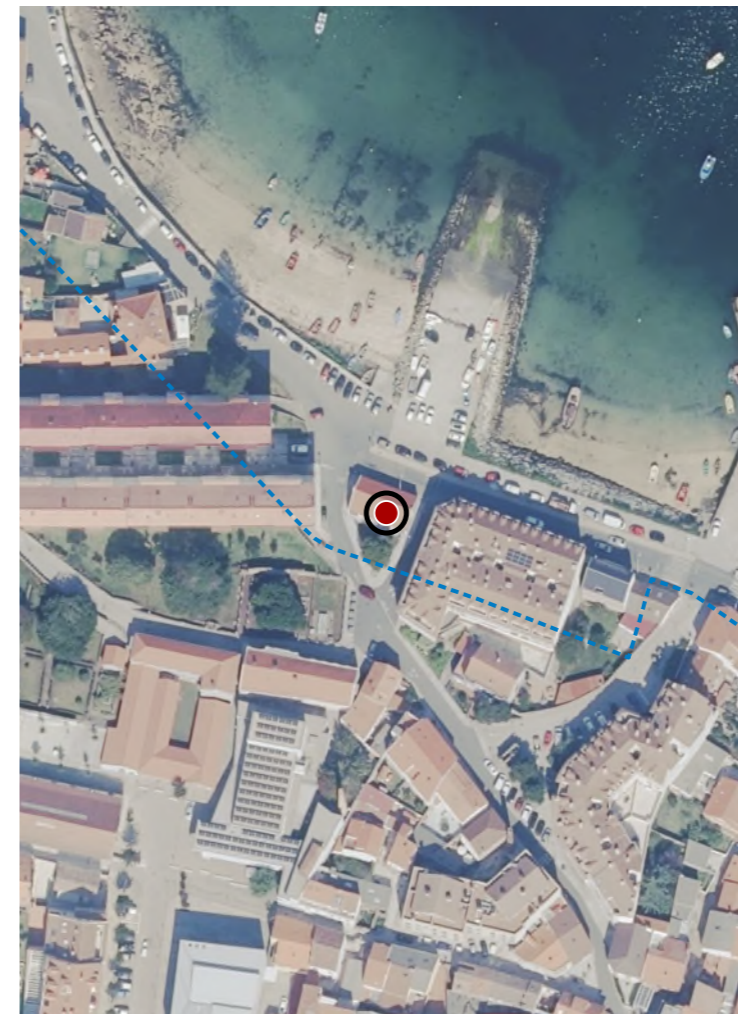

CATÁLOGO DE BENS DE VALOR CULTURAL NO LITORAL

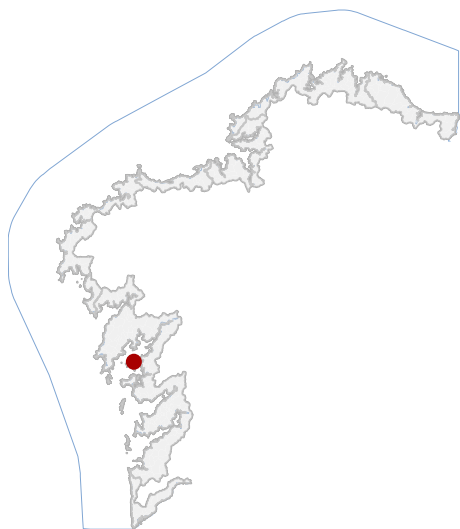

LOCALIZACIÓN

PROVINCIA PONTEVEDRA

CONCELLO A ILLA DE AROUSA

PARROQUIA A ILLA DE AROUSA (SAN XULIÁN)

NÚCLEO / LUGAR COSTAS

REFERENCIA CATASTRAL 36062A03309505

X: 510585,47 Y: 4711307,08

COORDENADAS U.T.M. Huso 29N ETRS89

DATOS IDENTIFICATIVOS

ZONA DOMINIO PÚBLICO MARÍTIMO TERRESTRE

CLASIFICACIÓN BEN CATALOGADO

CATEGORÍA SITIO ARQUEOLÓXICO

PLANEAMIENTO DIRECCIÓN XERAL DE PATRIMONIO CULTURAL

FICHA AC36901001

ARQUEOLÓXICO TIPO ZONA ARQUEOLÓXICA

ELEMENTO XACEMENTO

NIVEL DE PROTECCIÓN GRAO III

GRADO DE CONSERVACIÓN ALTERADO

USOS ORIXINAIS DOTACIONAL



En ausencia de delimitación ou contorno, adoptaranse os definidos na ficha de planeamento

DELIMITACIÓN / CONTORNO DE PROTECCIÓN

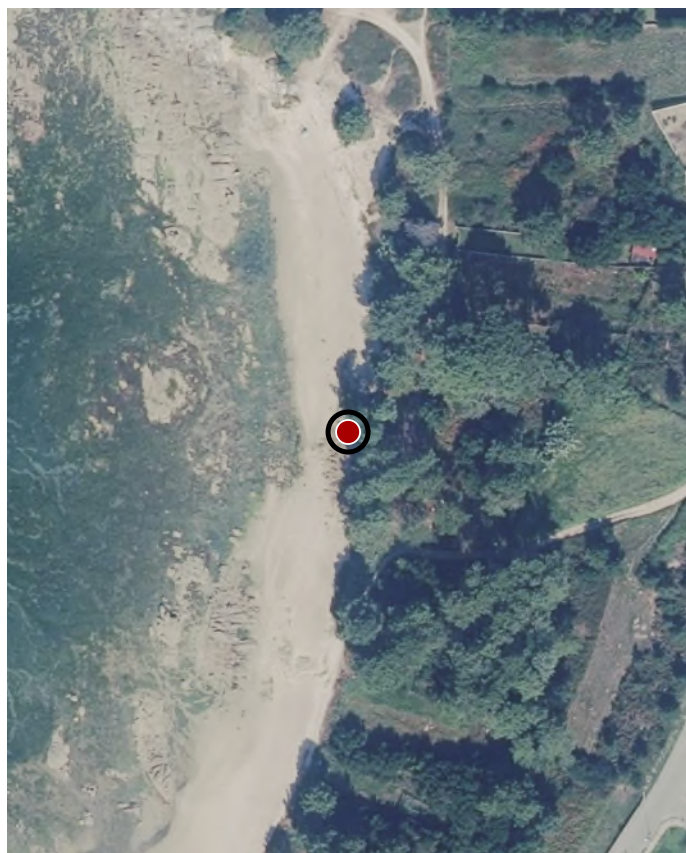

ORTOFOTOGRAFÍA PNOA 2023

1:2.000

As intervencións deberán contar coa autorización da administración competente, segundo o disposto nos artigos 39, 45 e 46 da LPCG. Estas poderán condicionarse coas cautelas arqueolóxicas que se consideren necesarias.

DELIMITACIÓN DO BEN

CATÁLOGO DE BENS DE VALOR CULTURAL NO LITORAL

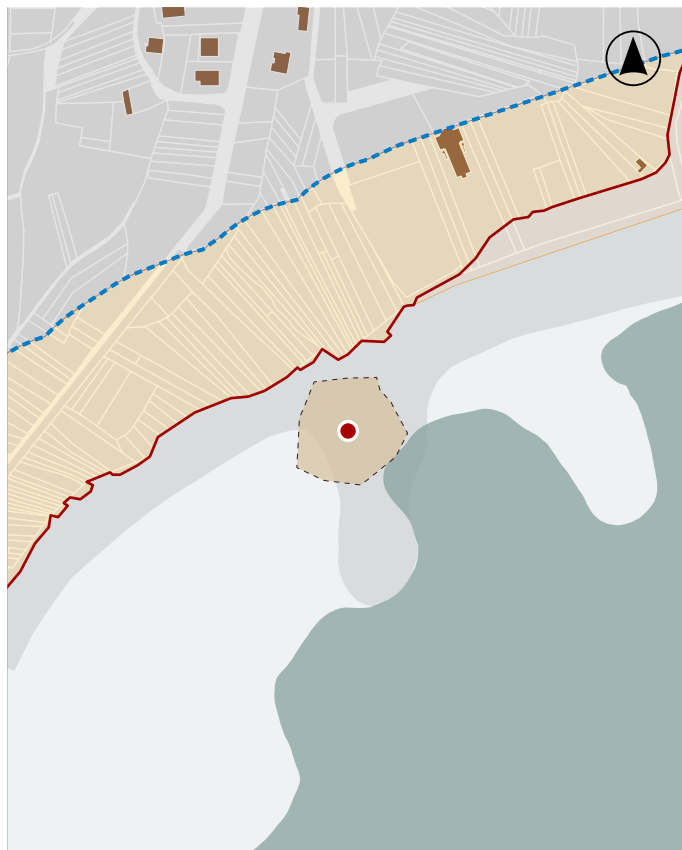
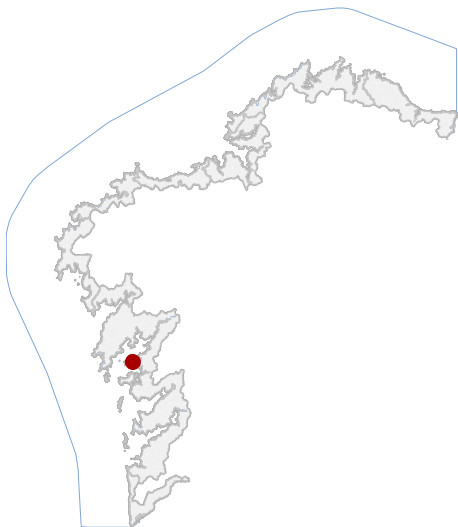

En ausencia de delimitación ou contorno, adoptaranse os definidos na ficha de planeamento

LOCALIZACIÓN

PROVINCIA PONTEVEDRA

CONCELLO A ILLA DE AROUSA

PARROQUIA A ILLA DE AROUSA (SAN XULIÁN)

NÚCLEO / LUGAR COSTAS

REFERENCIA CATASTRAL 36062A03309504

X: 511052,95 Y: 4710272,55

COORDENADAS U.T.M. Huso 29N ETRS89

DATOS IDENTIFICATIVOS

ZONA DOMINIO PÚBLICO MARÍTIMO TERRESTRE

CLASIFICACIÓN BEN CATALOGADO

CATEGORÍA SITIO ARQUEOLÓXICO

PLANEAMIENTO DIRECCIÓN XERAL DE PATRIMONIO CULTURAL

FICHA RE36901002

ARQUEOLÓXICO TIPO ZONA ARQUEOLÓXICA

ELEMENTO XACEMENTO

NIVEL DE PROTECCIÓN GRAO III

GRADO DE CONSERVACIÓN ALTERADO

USOS ORIXINAIS DOTACIONAL

DELIMITACIÓN / CONTORNO DE PROTECCIÓN

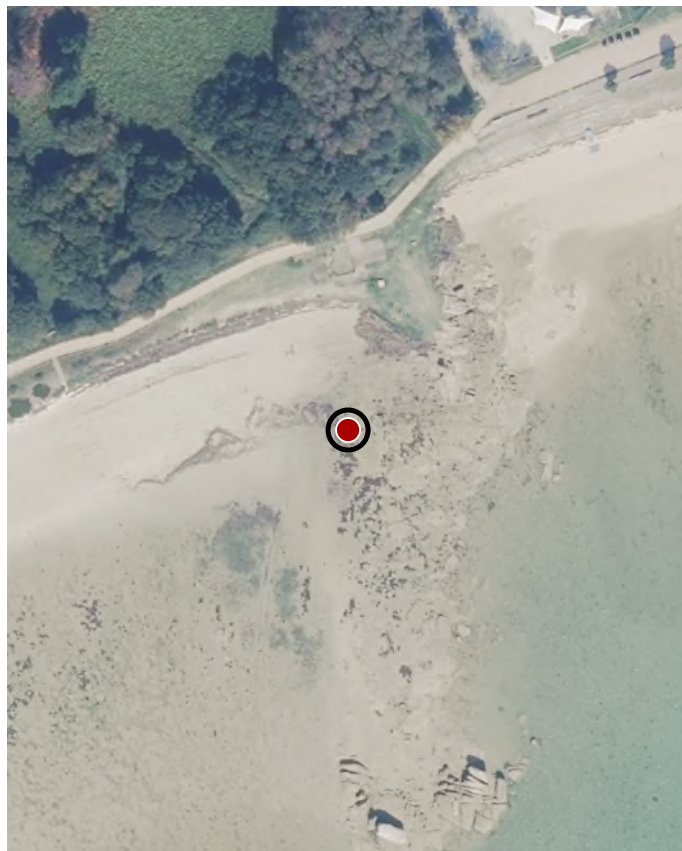

ORTOFOTOGRAFÍA PNOA 2023

1:2.000

As intervencións deberán contar coa autorización da administración competente, segundo o disposto nos artigos 39, 45 e 46 da LPCG. Estas poderán condicionarse coas cautelas arqueolóxicas que se consideren necesarias.

DELIMITACIÓN DO BEN