

9 O VICEDO

CÓDIGO CONCELLO

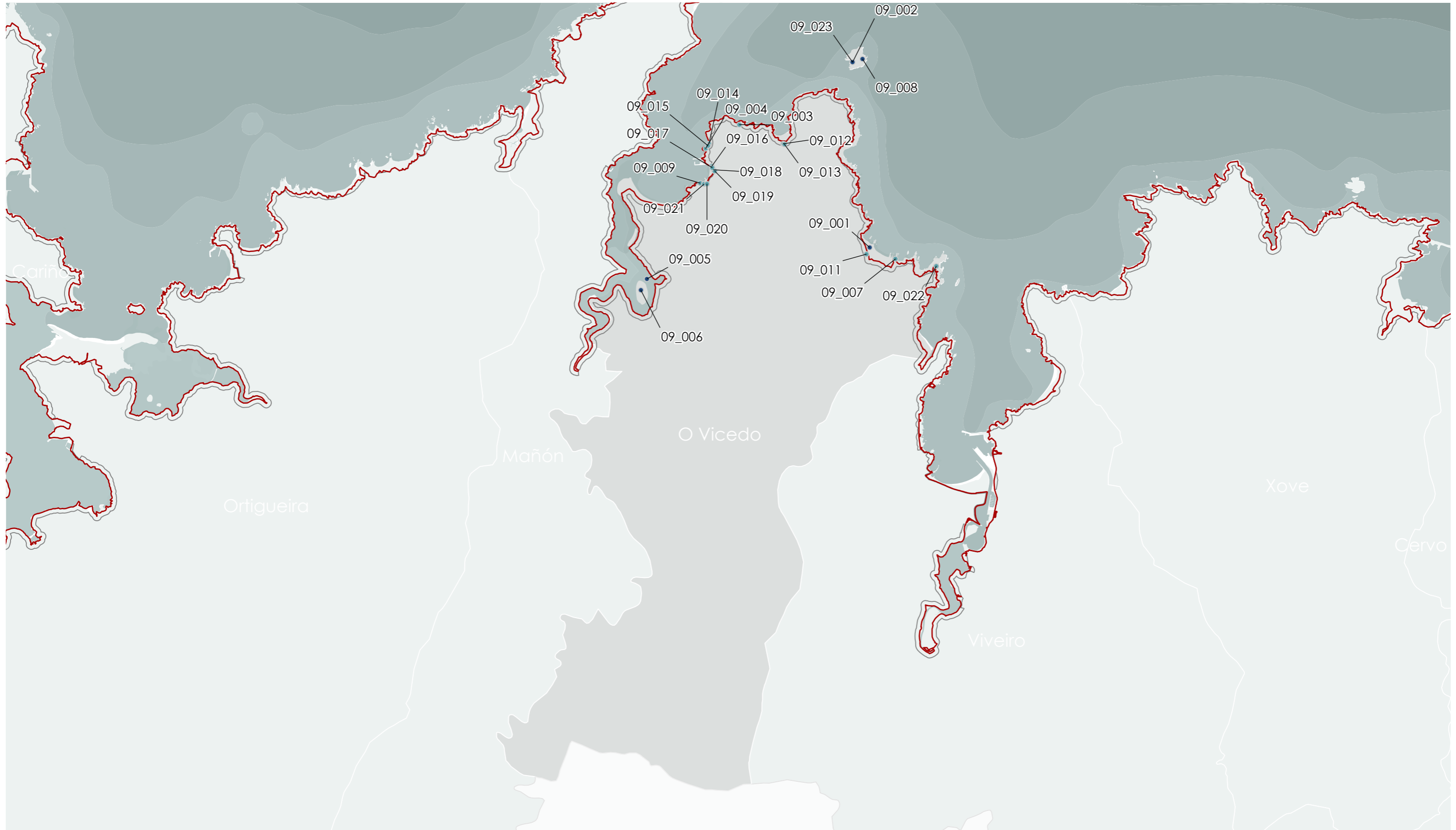

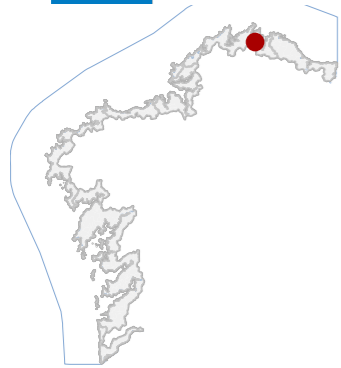

9 O VICEDO

CÓDIGO CONCELLO

Código	NOME
09_001	CASTRO DOS MOUTILLÓS
09_002	MOSTEIRO DE SAN MIGUEL DA COELLEIRA
09_003	TRASMONTE
09_004	PUNTA DO CASTRO
09_005	A CALZADA
09_006	CASTRO DA ÍNSUA
09_007	CRUCEIRO DE SAN ROMÁN DE VALE
09_008	FARO DE ILLA COELLEIRA
09_009	SALGADURA DE CATÁ
09_011	POZO DE PONTELLAS
09_012	HÓRREO EN BALTAR I
09_013	HÓRREO EN BALTAR II
09_014	FÁBRICA DE SALGADURA
09_015	FONTE LAVADOIRO
09_016	FÁBRICA DE SALGADURA II
09_017	FÁBRICA DE SALGADURA III
09_018	VIVENDA O CANTÓN
09_019	FÁBRICA DE SALGADURA I
09_020	VIVENDA
09_021	CONXUNTO DE EDIFICACIÓNS
09_022	MEDAS DO CASTRO
09_023	MOSTEIRO DE SAN MIGUEL DA COELLEIRA

CATÁLOGO DE BENS DE VALOR CULTURAL NO LITORAL

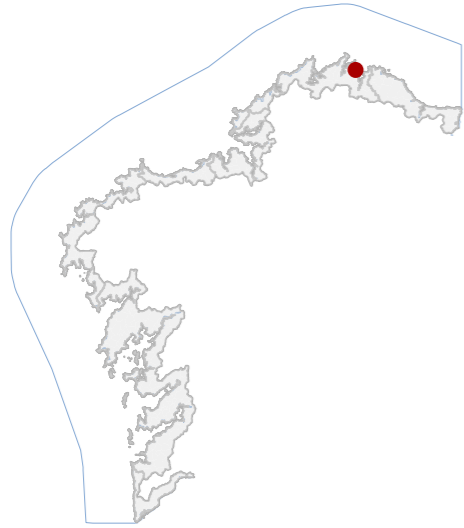

DATOS IDENTIFICATIVOS

CLASIFICACIÓN: BEN CATALOGADO

CATEGORÍA: SITIO ARQUEOLÓXICO

PLANEAMIENTO: PLAN XERAL DE ORDENACIÓN MUNICIPAL

FICHA: GA27064020

XACEMENTO ARQUEOLÓXICO TIPO: XACEMENTO ARQUEOLÓXICO SUBTIPO

ELEMENTO: XACEMENTO

NIVEL DE PROTECCIÓN: GRAO II.1 / GRAO II.2

GRADO DE CONSERVACIÓN: ALTERADO

USOS ORIXINAIS

GLOBAL: FORESTAL

DETALLADO: PRODUTIVO

DELIMITACIÓN DO BEN

Con carácter xeral, tan só se permitirán actuacións encamiñadas á conservación, protección, consolidación, e investigación dos bens, con autorización previa da administración competente en materia de patrimonio cultural.

CONTORNO DO BEN

As intervencións deberán contar coa autorización da administración competente, segundo o disposto nos artigos 39, 45 e 46 da LPCG. Estas poderán condicionarse á avaliación do seu impacto arqueolóxico e paisaxístico.

CONTORNO DE PROTECCIÓN

09_001
CÓDIGO INVENTARIO

CASTRO DOS MOUTILLÓS
DENOMINACIÓN

LOCALIZACIÓN

PROVINCIA: LUGO

COMARCA COSTEIRA: RÍAS ALTAS

CONCELLO: O VICEDO

SECTOR COSTEIRO: RÍA DE VIVEIRO

UNIDADE DE PAISAXE: AREA GRANDE DE SAN ROMÁN

PARROQUIA: SAN ROMÁN DE VALE (SAN ROMÁN)

NÚCLEO / LUGAR:

REFERENCIA CATASTRAL: 27064A03309011

ZONA: DOMINIO PÚBLICO MARITIMO TERRESTRE

COORDENADAS: X: 610495,03 Y: 4841706,50
U.T.M. Huso 29N ETRS89

INVENTARIO

Asentamento fortificado da Idade Media cunhas dimensións de 75 m de lonxitude e 15 m de anchura. Lévaronse a cabo varias intervencións arqueolóxicas nas que se acharon fragmentos medievais e da Idade do Ferro.

DESCRIPCIÓN

Presenta unhas dimensións de 75 m de lonxitude e 15 m de anchura.

EDIFICACIÓN

Predio de xeometría irregular, adaptado á morfloxía litoral. Delimitación natural sen peche formal, integrada na paisaxe costeira.

PARCELA

Entorno costeiro aberto, con presenza de vexetación arbustiva e masas forestais dispersas. Boa integración visual na paisaxe da Ría de Viveiro; sen edificacións inmediatas que distorsionen a percepción do xacemento.

ENTORNO

Presenta valor histórico e arqueolóxico como asentamento fortificado con secuencia ocupacional da Idade do Ferro e etapa medieval. É relevante para o estudo do pobamento costeiro e a organización territorial histórica.

VALORES



DELIMITACIÓN / CONTORNO DE PROTECCIÓN

ORTOFOTOGRAFÍA PNOA 2023

Escala: 1:2.000

HIPSOMÉTRICO

Escala: 1:5.000

Escala: 1:2.000

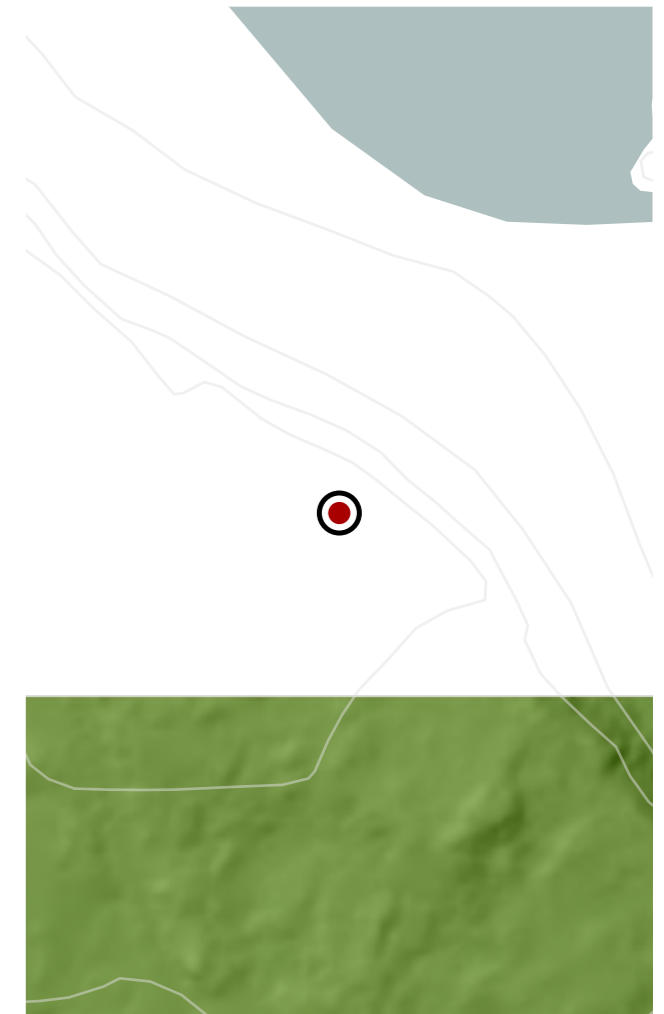
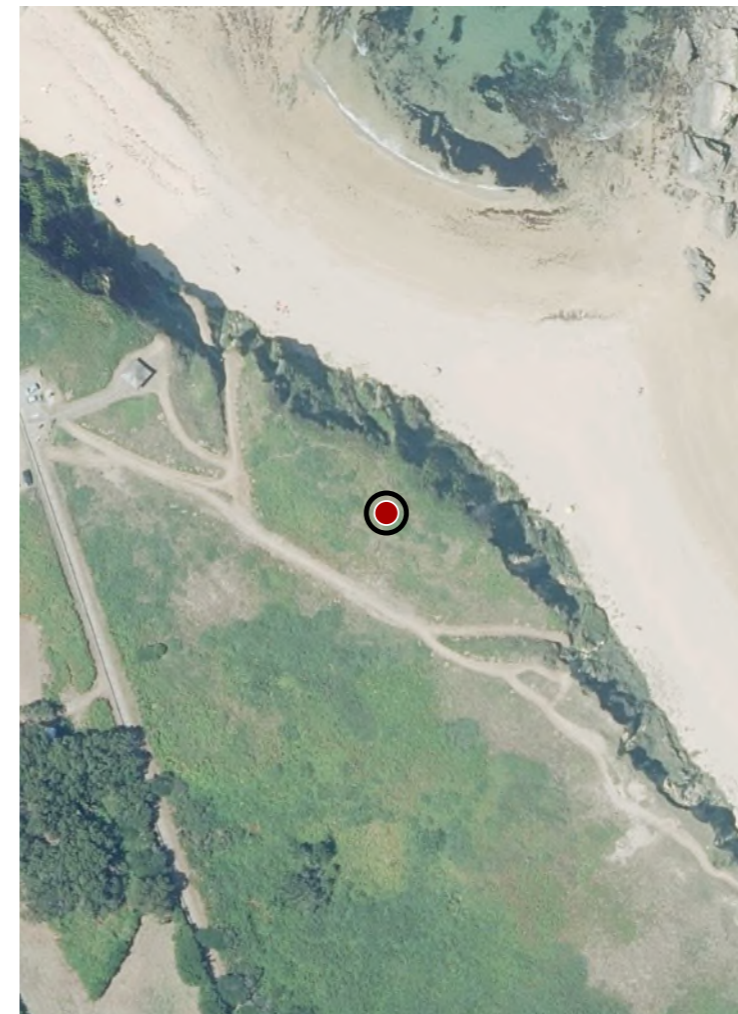

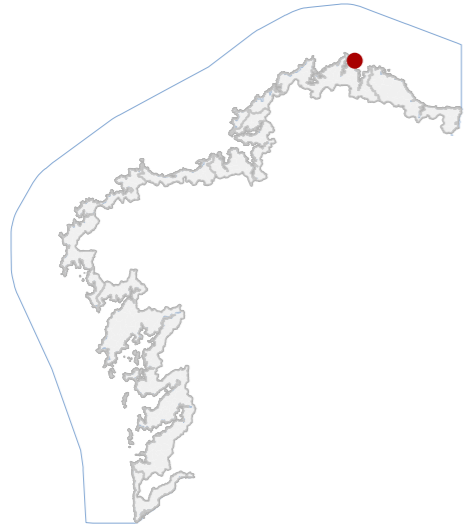

DATOS IDENTIFICATIVOS

CLASIFICACIÓN	BEN CATALOGADO
CATEGORÍA	MONUMENTO
PLANEAMIENTO	PLAN XERAL DE ORDENACIÓN MUNICIPAL
FICHA	GA27064018
XACEMENTO ARQUEOLÓXICO TIPO	XACEMENTO ARQUEOLÓXICO SUBTIPO
ELEMENTO	MOSTEIRO
NIVEL DE PROTECCIÓN	GRAO II.1 / GRAO II.2
GRADO DE CONSERVACIÓN	DESFEITO

USOS ORIXINAIS

GLOBAL	FORESTAL
DETALLADO	PRODUTIVO

DELIMITACIÓN DO BEN

Con carácter xeral, tan só se permitirán actuacións encamiñadas á conservación, protección, consolidación, e investigación dos bens, con autorización previa da administración competente en materia de patrimonio cultural.

CONTORNO DO BEN

As intervencións deberán contar coa autorización da administración competente, segundo o disposto nos artigos 39, 45 e 46 da LPCG. Estas poderán condicionarse á avaliación do seu impacto arqueolóxico e paisaxístico.

CONTORNO DE PROTECCIÓN

LOCALIZACIÓN

LUGO	
PROVINCIA	
RÍAS ALTAS	
COMARCA COSTEIRA	
O VICEDO	
CONCELLO	
RÍA DO BARQUEIRO	
SECTOR COSTEIRO	
ILLA COELLEIRA	
UNIDADE DE PAISAXE	
O VICEDO (SANTO ESTEVO)	
PARROQUIA	
ILLA COELLEIRA	
NÚCLEO / LUGAR	
27064A00401018	
REFERENCIA CATASTRAL	
DOMINIO PÚBLICO MARITIMO TERRESTRE	
ZONA	
X: 610104,94	Y: 4845917,25
COORDENADAS	U.T.M. Huso 29N ETRS89

INVENTARIO

Trátase dun cenobio medieval documentado desde 1095, citado como San Micaelis de Quonicularia. Consérvanse vestixios murarios en cachotaría de xisto colocada en seco. A planta identificable é rectangular, duns 15 x 5 m, compartimentada en catro estancias diferenciadas: dúas menores pareadas no sector occidental, unha central de maior entidade e outra no extremo leste. O seu estado é ruinoso, presentando colapso da cuberba, perda volumétrica, colonización vexetal e procesos de erosión superficial. Código GA27064018, con nivel de protección Grao II.1 / Grao II.2. Considerado tamén Ben Arquitectónico polo que dispón de ficha diferenciada.

DESCRIPCIÓN

Restos murarios con planta de traza rectangular. Muros de cachotaría de xisto colocada en sen. Sen cuberta conservada. Destacan compartimentación interna e trazas perimetrais.

EDIFICACIÓN

Sitúase na Illa Coelleira. Delimitación natural por costa rochosa e vexetación espontánea. O xacemento insírese no interior sen peches definidos, en relación directa co relevo insular.

PARCELA

Entorno costeiro illado na Ría do Barqueiro, acceso exclusivamente marítimo. Paisaxe de cantís e matogueira, sen edificacións próximas. Alta integración visual no medio natural, ausencia de elementos deturpadores significativos.

ENTORNO

Histórico como cenobio medieval documentado desde o século XI, testemuño da implantación monástica no litoral cantábrico galego. Interese arqueolóxico polas estruturas conservadas e pola súa relación co territorio insular.

VALORES

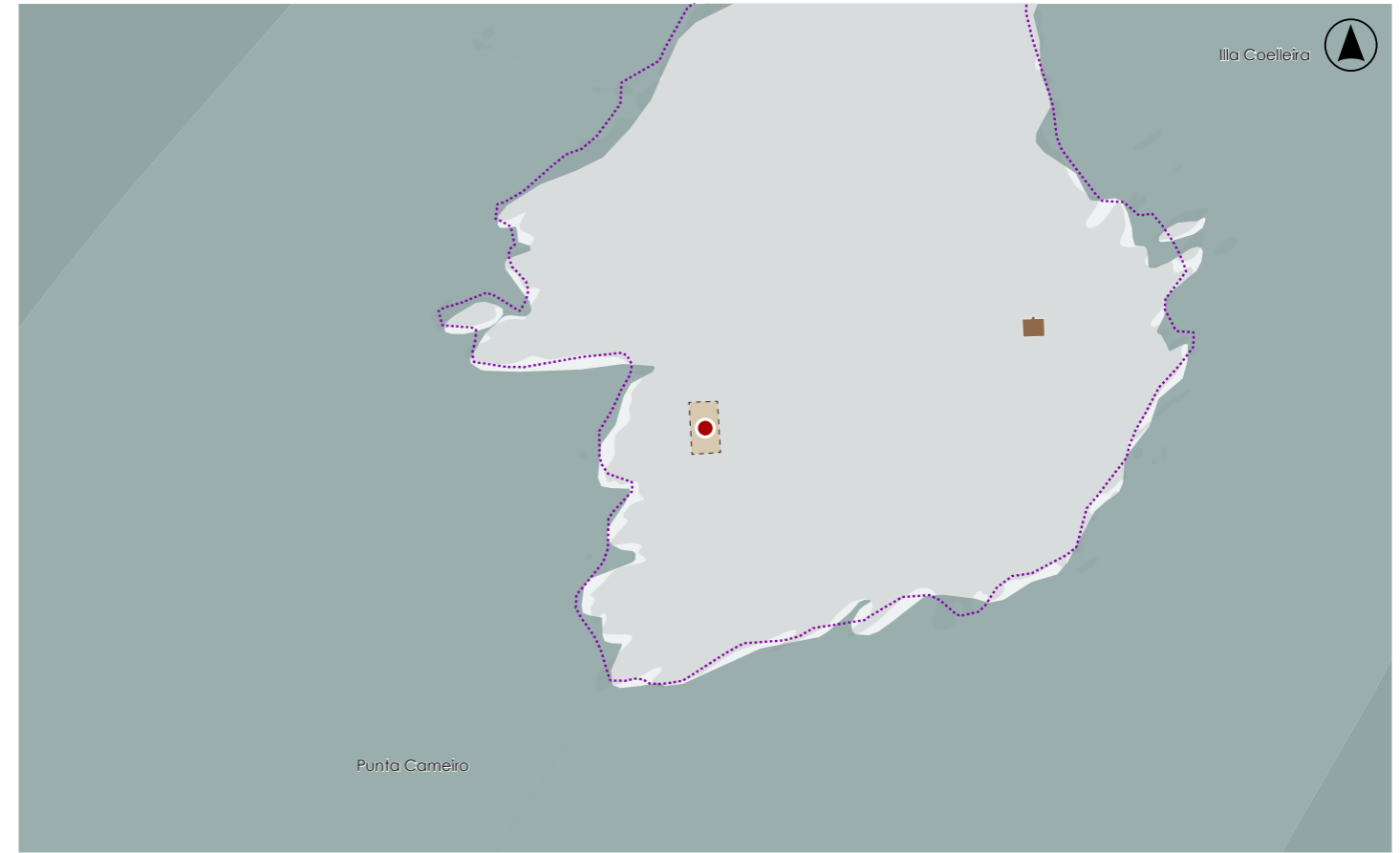

DELIMITACIÓN / CONTORNO DE PROTECCIÓN

ORTOFOTOGRAFÍA PNOA 2023

Escala: 1:2.000

HIPSOMÉTRICO

Escala: 1:5.000

Escala: 1:2.000

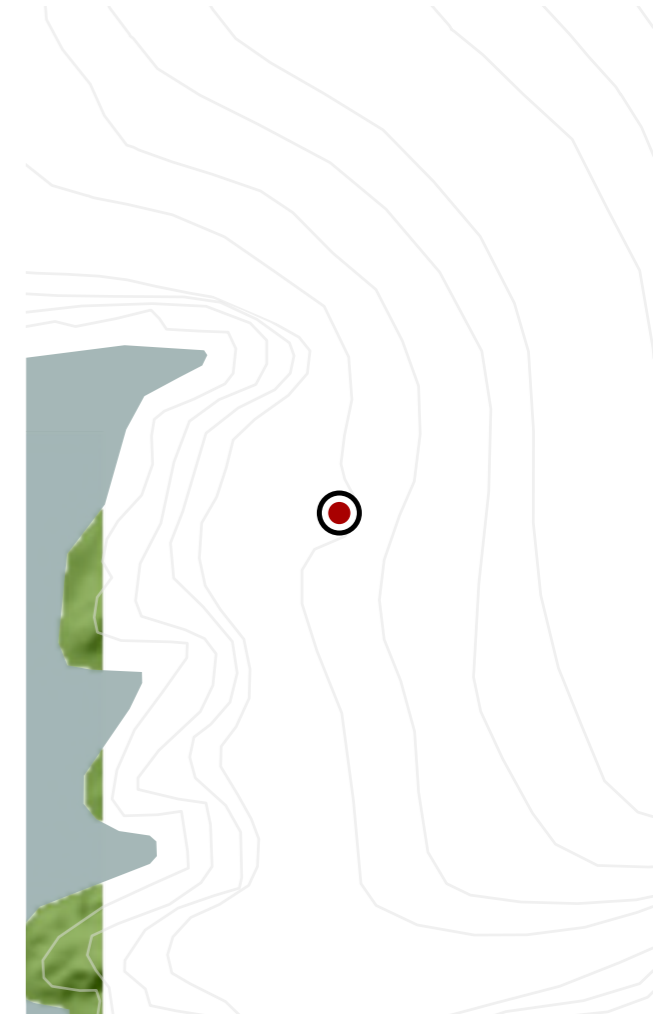

CATÁLOGO DE BENS DE VALOR CULTURAL NO LITORAL

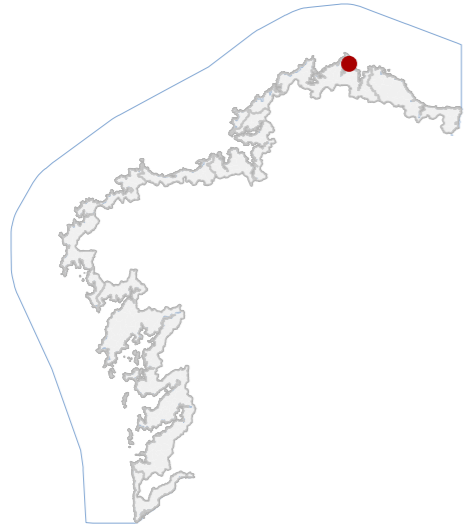

DATOS IDENTIFICATIVOS

CLASIFICACIÓN: BEN CATALOGADO

CATEGORÍA: SITIO ARQUEOLÓXICO

PLANEAMIENTO: PLAN XERAL DE ORDENACIÓN MUNICIPAL

FICHA: GA27064003

XAXEMENTO ARQUEOLÓXICO TIPO: XAXEMENTO ARQUEOLÓXICO SUBTIPO

ELEMENTO: CASTRO

NIVEL DE PROTECCIÓN: GRAO II.1 / GRAO II.2

GRADO DE CONSERVACIÓN: ALTERADO

USOS ORIXINAIS

GLOBAL: FORESTAL

DETALLADO: PRODUTIVO

DELIMITACIÓN DO BEN

Con carácter xeral, tan só se permitirán actuacións encamiñadas á conservación, protección, consolidación, e investigación dos bens, con autorización previa da administración competente en materia de patrimonio cultural.

CONTORNO DO BEN

As intervencións deberán contar coa autorización da administración competente, segundo o disposto nos artigos 39, 45 e 46 da LPCG. Estas poderán condicionarse á avaliación do seu impacto arqueolóxico e paisaxístico.

CONTORNO DE PROTECCIÓN

09_003
CÓDIGO INVENTARIO

TRASMONTE
DENOMINACIÓN

LOCALIZACIÓN

PROVINCIA: LUGO

COMARCA COSTEIRA: RÍAS ALTAS

CONCELLO: O VICEDO

SECTOR COSTEIRO: RÍA DO BARQUEIRO

UNIDADE DE PAISAXE: MONTE DA ATALAIA

PARROQUIA: O VICEDO (SANTO ESTEVO)

NÚCLEO / LUGAR:

REFERENCIA CATASTRAL: 27064A00300919

ZONA: SERVIDUME

COORDENADAS: X: 607535,35 Y: 4844496,13

U.T.M. Huso 29N ETRS89

INVENTARIO

Asentamento fortificado costeiro da Idade do Ferro. Implántase nun esporón dominante sobre a marxe dereita da Ría do Barqueiro. A configuración responde a recinto único de pequenas dimensións. Conserva sistema defensivo composto por parapeto e foso no sector sur, así como indicios de muro perimetral parcialmente oculto pola vexetación. Presenta alteración superficial por actividade forestal e densa colonización vexetal que dificulta a lectura estratigráfica e volumétrica das estruturas. Código GA27064003, con nivel de protección Grao II.1 / Grao II.2.

DESCRIPCIÓN

Identifícanse restos do sistema defensivo con parapeto e foso no sector sur e posibles trazas de muro perimetral.

EDIFICACIÓN

De xeometría irregular no Monte da Atalaia, con uso forestal. Delimitada por pendentes naturais cara á ría. O recinto fortificado ocupa a cota dominante.

PARCELA

Entorno costeiro de elevada pendente sobre a Ría do Barqueiro, acceso por pista forestal. Paisaxe de matogueira e arborado de repoboación. Sen edificacións próximas, mantén integración visual ampla co medio litoral.

ENTORNO

Valor arqueolóxico como castro da Idade do Ferro representativo do poboamento litoral. Interese territorial pola súa posición estratéxica sobre a ría e pola conservación do sistema defensivo.

VALORES



DELIMITACIÓN / CONTORNO DE PROTECCIÓN

ORTOFOTOGRAFÍA PNOA 2023

Escala: 1:2.000

HIPSOMÉTRICO

Escala: 1:5.000

Escala: 1:2.000

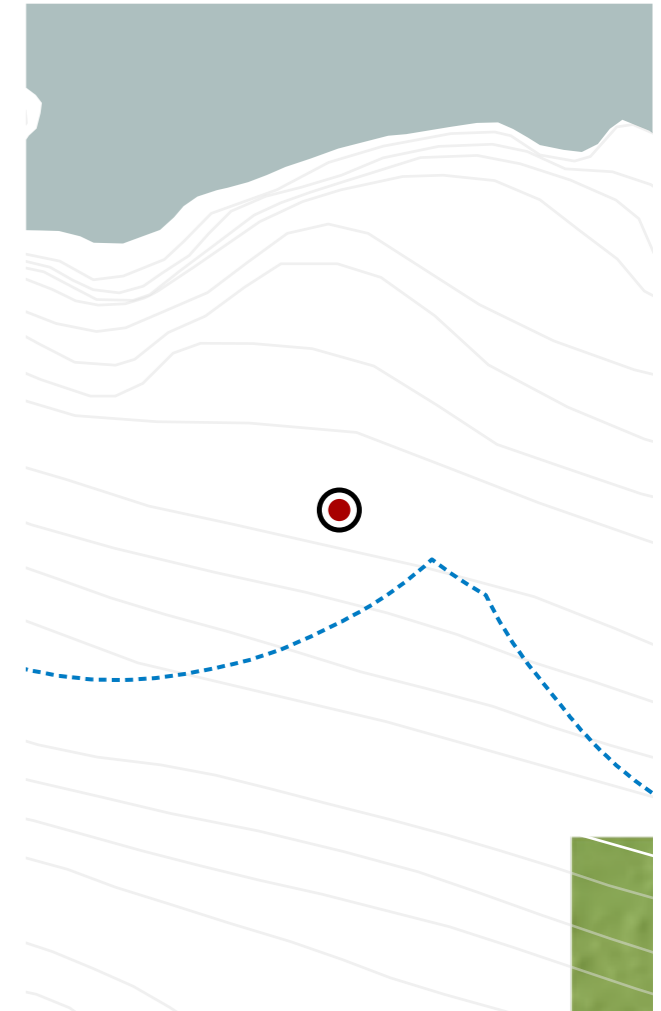

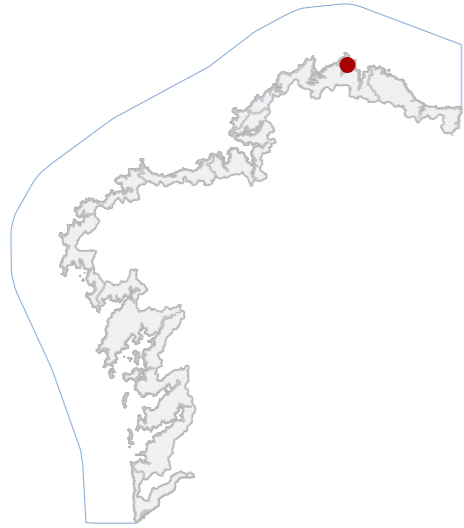

DATOS IDENTIFICATIVOS

CLASIFICACIÓN	BEN CATALOGADO
CATEGORÍA	SITIO ARQUEOLÓXICO
PLANEAMIENTO	PLAN XERAL DE ORDENACIÓN MUNICIPAL
FICHA	GA27064002
XACEMENTO ARQUEOLÓXICO TIPO	XACEMENTO ARQUEOLÓXICO SUBTIPO
ELEMENTO	CASTRO
NIVEL DE PROTECCIÓN	GRAO II.1 / GRAO II.2
GRADO DE CONSERVACIÓN	ALTERADO
USOS ORIXINAIS	
GLOBAL	FORESTAL
DETALLADO	PRODUTIVO

DELIMITACIÓN DO BEN

Con carácter xeral, tan só se permitirán actuacións encamiñadas á conservación, protección, consolidación, e investigación dos bens, con autorización previa da administración competente en materia de patrimonio cultural.

CONTORNO DO BEN

As intervencións deberán contar coa autorización da administración competente, segundo o disposto nos artigos 39, 45 e 46 da LPCG. Estas poderán condicionarse á avaliación do seu impacto arqueolóxico e paisaxístico.

CONTORNO DE PROTECCIÓN

LOCALIZACIÓN

PROVINCIA	LUGO
COMARCA COSTEIRA	RÍAS ALTAS
CONCELLO	O VICEDO
SECTOR COSTEIRO	RÍA DO BARQUEIRO
UNIDADE DE PAISAXE	O VICEDO
PARROQUIA	O VICEDO (SANTO ESTEVO)
NÚCLEO / LUGAR	
REFERENCIA CATASTRAL	27064A00200333
ZONA	SERVIDUME
COORDENADAS	X: 606771,49 Y: 4843955,68 U.T.M. Huso 29N ETRS89

INVENTARIO

Asentamento fortificado da Idade do Ferro situado nunha península ao norte do núcleo do Vicedo. Trátase dun castro costeiro de recinto único, delimitado por sistema defensivo composto por terraplén e foso no sector oeste, adaptado á topografía natural. Os eixes principais acadan aproximadamente 175 m en dirección E-O e 120 m N-S. Presenta alteracións derivadas da construción dun faro e dunha vivenda; así como cobertura vexetal densa que dificulta a lectura estratigráfica e morfolóxica. Código GA27064002, con nivel de protección Grao II.1 / Grao II.2.

DESCRIPCIÓN

O sistema defensivo composto de terraplén e foso mantén trazado perceptible integrado no relevo.

EDIFICACIÓN

De xeometría irregular sobre a marxe dereita da Ría do Barqueiro. Delimitada por cantís e liña de costa, co recinto ocupando a plataforma superior dominante.

PARCELA

Entorno litoral próximo ao núcleo do Vicedo, con accesibilidade viaria ata o faro. Paisaxe de monte baixo e eucaliptal. Mantén ampla visibilidade sobre a ría, con afeccións puntuais por edificacións recentes.

ENTORNO

Relevante como castro costeiro representativo do poboamento da Idade do Ferro nas Rías Altas. Destaca pola súa posición estratéxica e pola conservación parcial do sistema defensivo.

VALORES



DELIMITACIÓN / CONTORNO DE PROTECCIÓN

ORTOFOTOGRAFÍA PNOA 2023

Escala: 1:2.000

HIPSOMÉTRICO

Escala: 1:5.000

Escala: 1:2.000

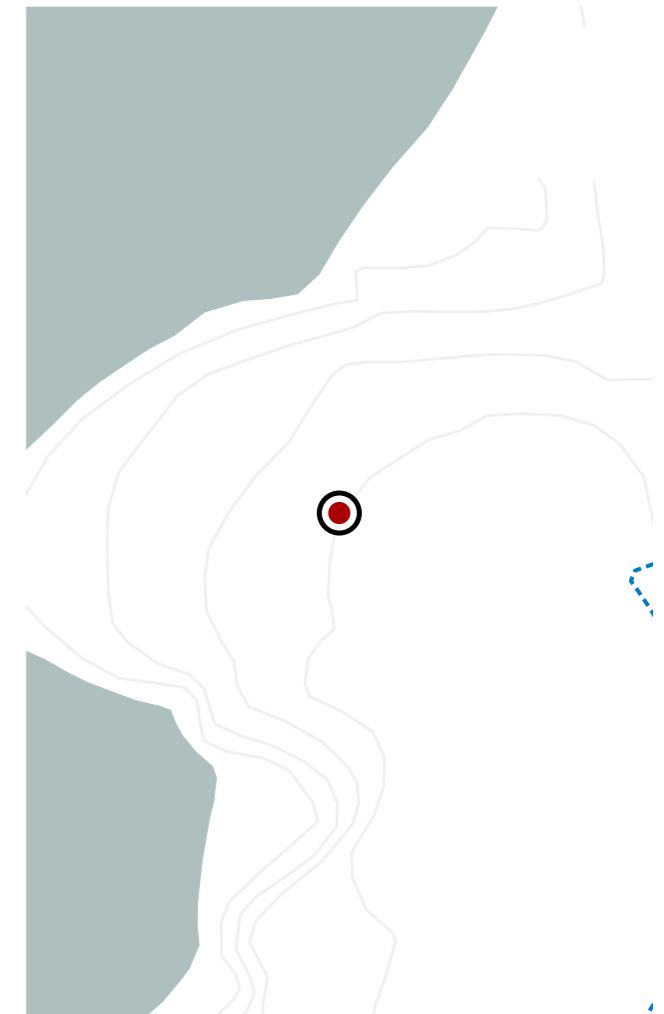
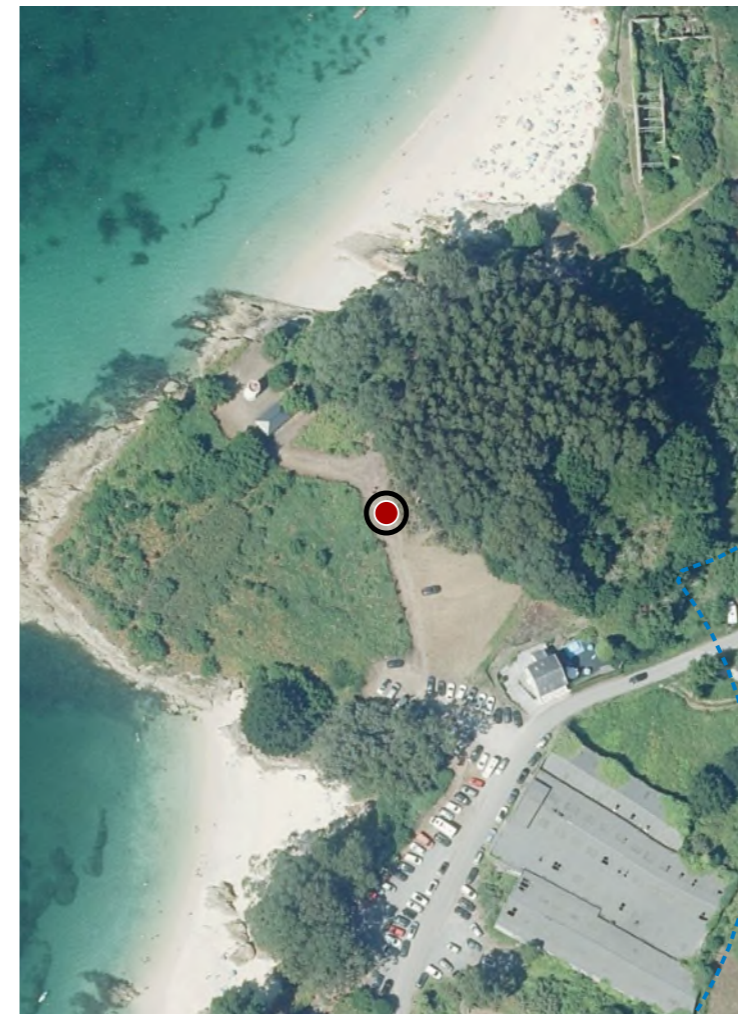

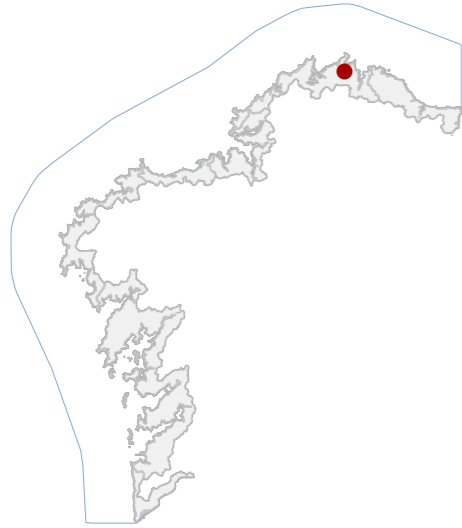
CATÁLOGO DE BENS DE VALOR CULTURAL NO LITORAL

DATOS IDENTIFICATIVOS

CLASIFICACIÓN **BEN CATALOGADO**

CATEGORÍA **SITIO ARQUEOLÓXICO**

PLANEAMIENTO **PLAN XERAL DE ORDENACIÓN MUNICIPAL**

FICHA **GA27064017**

XACEMENTO ARQUEOLÓXICO **XACEMENTO ARQUEOLÓXICO**
TIPO **SUBTIPO**

ELEMENTO **CAMIÑO**

NIVEL DE PROTECCIÓN **GRAO II.1 / GRAO II.2**

GRADO DE CONSERVACIÓN **MOI DEFICIENTE**

USOS ORIXINAIS

GLOBAL **DOTACIONAL**

DETALLADO **INFRAESTRUTURAS COMUNICACIÓN**

DELIMITACIÓN DO BEN

Con carácter xeral, tan só se permitirán actuacións encamiñadas á conservación, protección, consolidación, e investigación dos bens, con autorización previa da administración competente en materia de patrimonio cultural.

CONTORNO DO BEN

As intervencións deberán contar coa autorización da administración competente, segundo o disposto nos artigos 39, 45 e 46 da LPCG. Estas poderán condicionarse á avaliación do seu impacto arqueolóxico e paisaxístico.

CONTORNO DE PROTECCIÓN
09_005
CÓDIGO INVENTARIO

A CALZADA
DENOMINACIÓN

LOCALIZACIÓN

LUGO

PROVINCIA

RÍAS ALTAS

COMARCA COSTEIRA

O VICEDO

CONCELLO

RÍA DO BARQUEIRO

SECTOR COSTEIRO

ESTEIRO DO SOR

UNIDADE DE PAISAXE

SAN MIGUEL DE NEGRADAS (SAN MIGUEL)

PARROQUIA

NÚCLEO / LUGAR

REFERENCIA CATASTRAL **27064A04409015**

ZONA **DOMINIO PÚBLICO MARITIMO TERRESTRE**

COORDENADAS **X: 605436,29 Y: 4840991,75**
U.T.M. Huso 29N ETRS89

INVENTARIO

Antigo camiño empedrado destinado á comunicación entre a Insua de San Martiño co lugar de San Roque, hoxe sen uso funcional. Executado con base de coios redondeados, dispostos sobre o leito natural. Presenta traza lineal duns 200 m, parcialmente conservada, con tramo visible duns 2 m de ancho e 5 m de lonxitude. Atópase en estado moi deficiente, con perda de material e sectores mergullados polo ascenso do nivel mariño. Código GA27064017, con nivel de protección Grao II.1 / Grao II.2.

DESCRIPCIÓN

Trátase dun viario histórico realizado con base de coios redondeados, dispostos sobre o leito natural.

EDIFICACIÓN

Predio asociado ao leito fluvial do río Sor, integrada no esteiro.

PARCELA

Entorno costeiro do esteiro do río Sor, con paisaxe intermareal e vexetación de ribeira. Ámbito de carácter natural, baixa densidade edificatoria e elevada integración visual. A dinámica mariña actúa como factor deturpador.

ENTORNO

Valor histórico como infraestrutura viaria tradicional vinculada á Insua de San Martiño, con potencial interese arqueolóxico subacuático. Constitúe testemuño das relacións territoriais e económicas no ámbito do Sor.

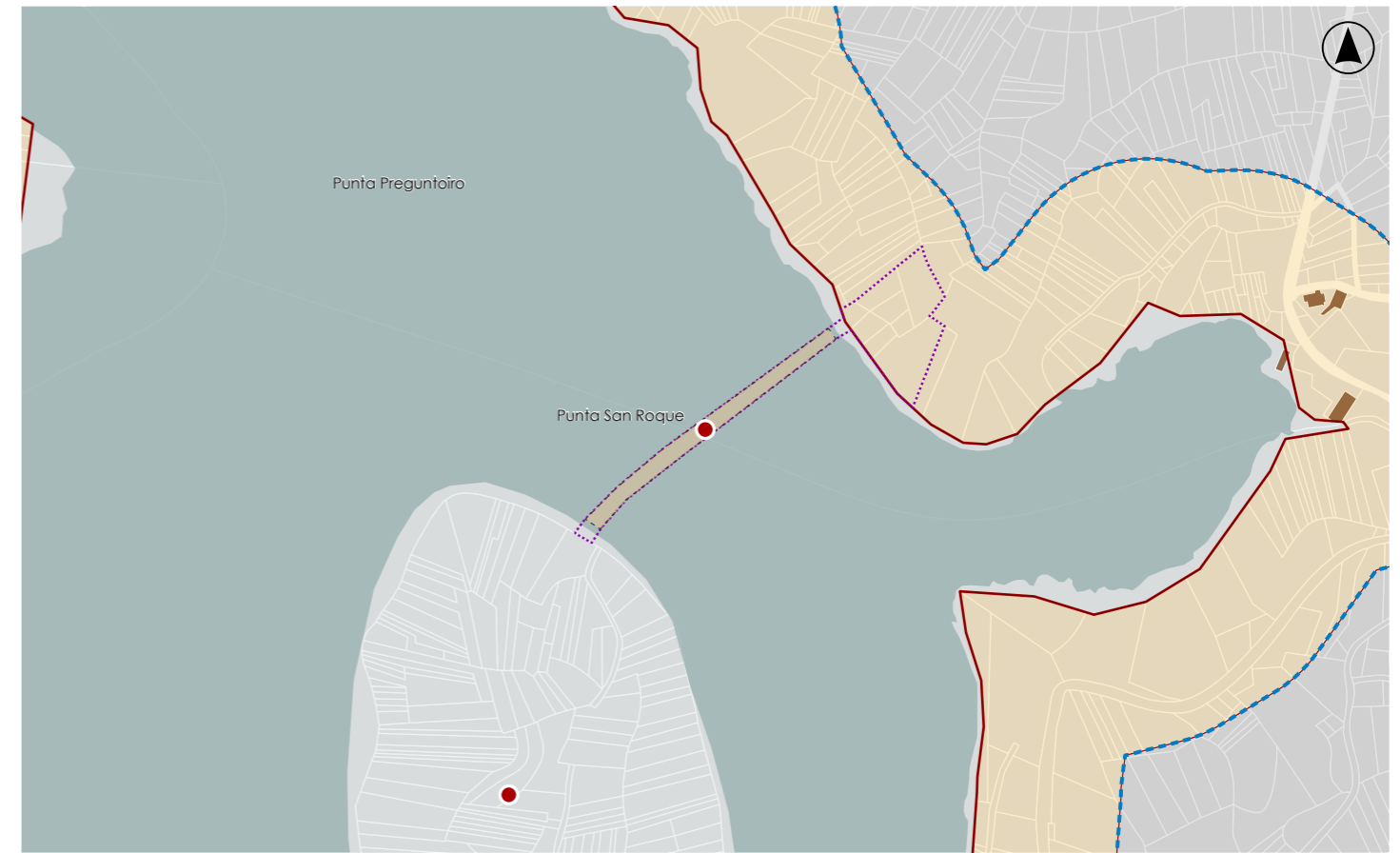
VALORES

DELIMITACIÓN / CONTORNO DE PROTECCIÓN

ORTOFOTOGRAFÍA PNOA 2023

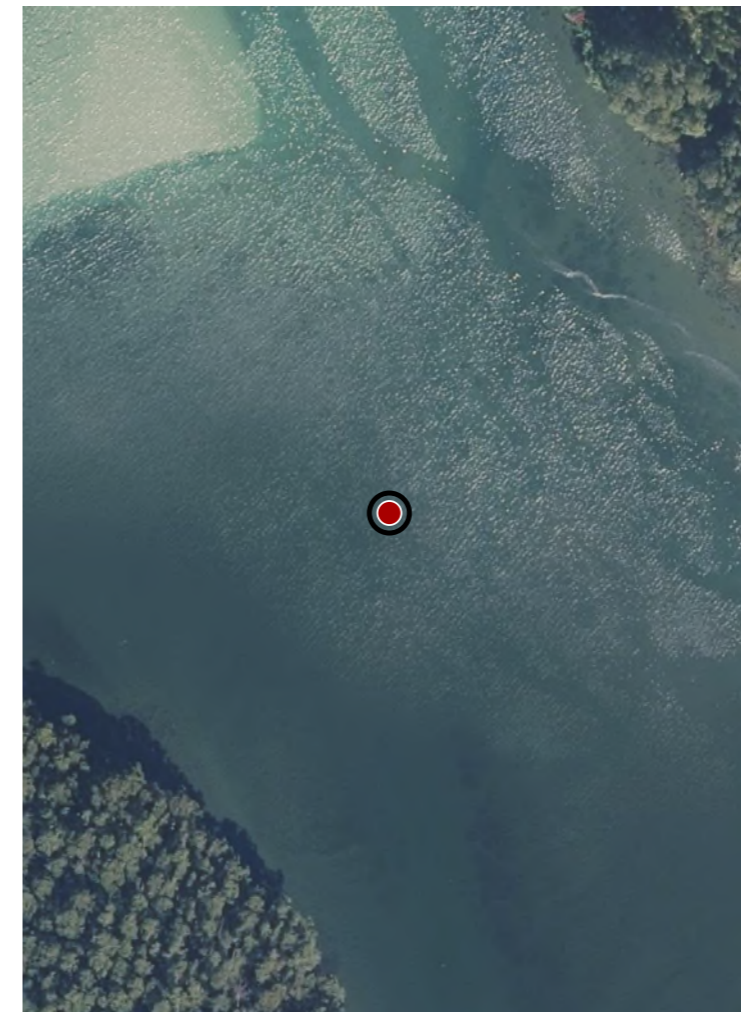
Escala: 1:2.000



HIPSOMÉTRICO

Escala: 1:5.000

Escala: 1:2.000

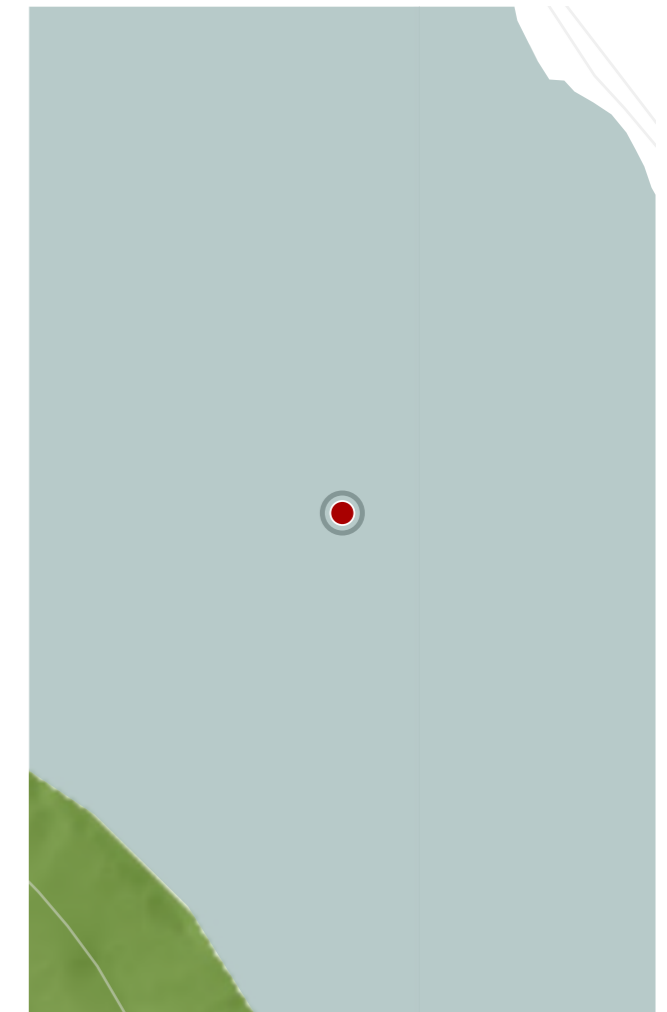

CATÁLOGO DE BENS DE VALOR CULTURAL NO LITORAL

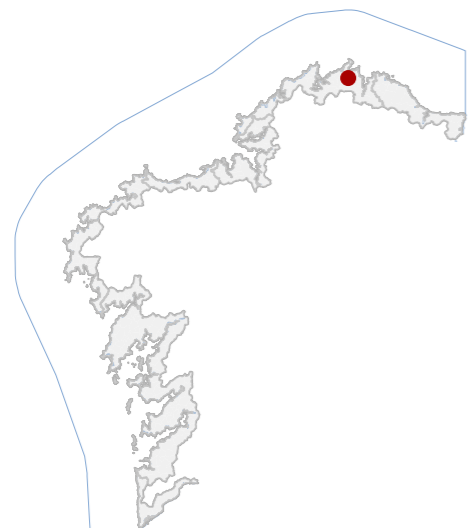

DATOS IDENTIFICATIVOS

CLASIFICACIÓN: BEN CATALOGADO

CATEGORÍA: SITIO ARQUEOLÓXICO

PLANEAMIENTO: PLAN XERAL DE ORDENACIÓN MUNICIPAL

FICHA: GA27064001

XACEMENTO ARQUEOLÓXICO TIPO: XACEMENTO ARQUEOLÓXICO SUBTIPO

ELEMENTO: CASTRO

NIVEL DE PROTECCIÓN: GRAO II.1 / GRAO II.2

GRADO DE CONSERVACIÓN: ALTERADO

USOS ORIXINAIS

GLOBAL: FORESTAL

DETALLADO: PRODUTIVO

DELIMITACIÓN DO BEN

Con carácter xeral, tan só se permitirán actuacións encamiñadas á conservación, protección, consolidación, e investigación dos bens, con autorización previa da administración competente en materia de patrimonio cultural.

CONTORNO DO BEN

As intervencións deberán contar coa autorización da administración competente, segundo o disposto nos artigos 39, 45 e 46 da LPCG. Estas poderán condicionarse á avaliación do seu impacto arqueolóxico e paisaxístico.

CONTORNO DE PROTECCIÓN

09_006
CÓDIGO INVENTARIO

CASTRO DA ÍNSUA
DENOMINACIÓN

LOCALIZACIÓN

LUGO

PROVINCIA

RÍAS ALTAS

COMARCA COSTEIRA

O VICEDO

CONCELLO

RÍA DO BARQUEIRO

SECTOR COSTEIRO

ESTEIRO DO SOR

UNIDADE DE PAISAXE

SAN MIGUEL DE NEGRADAS (SAN MIGUEL)

PARROQUIA

ÍNSUA

NÚCLEO / LUGAR

REFERENCIA CATASTRAL: 27064A04300089

ZONA

DOMINIO PÚBLICO MARITIMO TERRESTRE

COORDENADAS

X: 605299,81 Y: 4840738,08

U.T.M. Huso 29N ETRS89

INVENTARIO

Asentamento fortificado da Idade do Ferro emprazado no cumio da Insua de San Martiño, no esteiro do río Sor. Configúrase como un recinto único de planta circular, cunhas medidas de 80 x 80 m, delimitado por muralla perimetral. Presenta alteracións derivadas de labores agrícolas e plantación intensiva de eucalipto, con afectación ao sector NE e modificación da topografía orixinal. Posiblemente A Calzada (GA27064017), estea relacionada con este xacemento. Código GA27064001, con nivel de protección Grao II.1 / Grao II.2.

DESCRIPCIÓN

Recinto fortificado de planta circular, delimitado por muralla perimetral.

EDIFICACIÓN

Predio insular de xeometría irregular. A delimitación vén definida pola traza da muralla e o relevo topográfico dominante.

PARCELA

Entorno natural estuarino de elevada calidade paisaxística, con vexetación de ribeira e masas forestais. Escasa presenza edificatoria. A plantación intensiva de eucalipto altera a percepción do relevo arqueolóxico.

ENTORNO

Representa un asentamento fortificado da Idade do Ferro no ámbito costeiro do Sor. Constitúe un testemuño da ocupación protohistórica e do control territorial do esteiro, con relevancia histórica e potencial científico.

VALORES

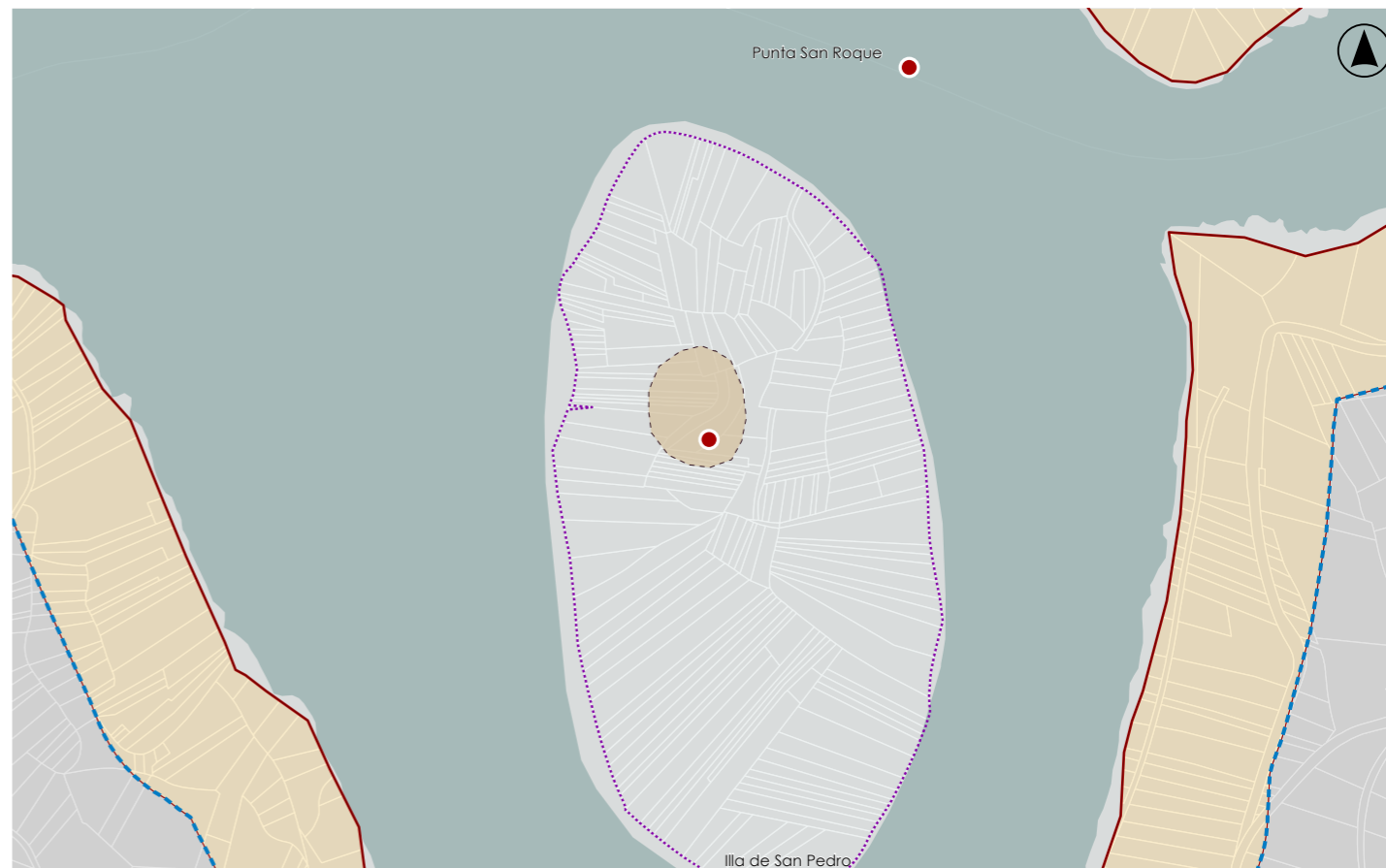

DELIMITACIÓN / CONTORNO DE PROTECCIÓN

ORTOFOTOGRAFÍA PNOA 2023

Escala: 1:2.000

HIPSOMÉTRICO

Escala: 1:5.000

Escala: 1:2.000

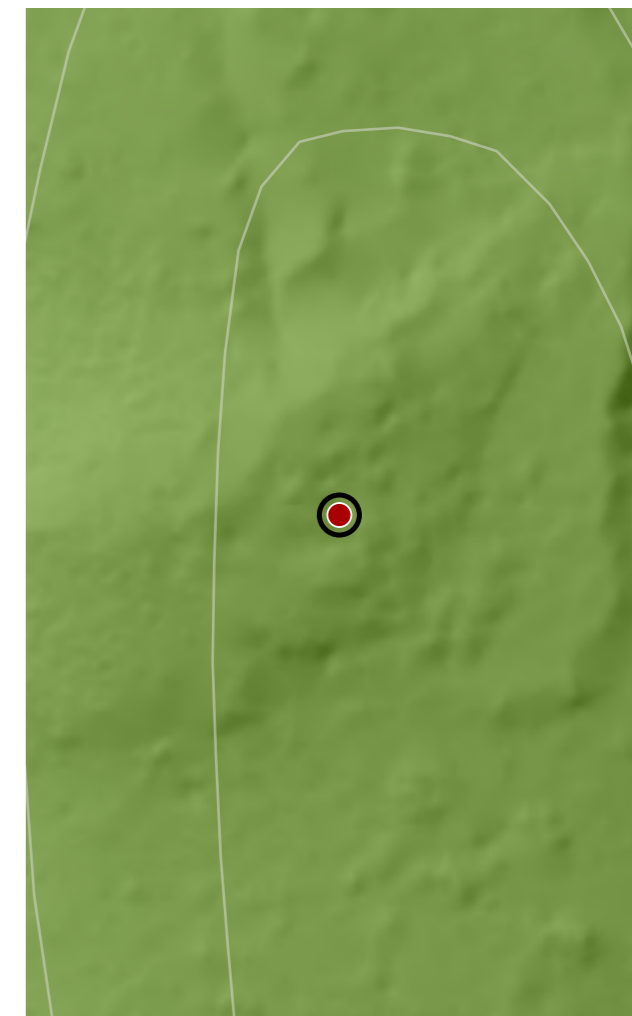

CATÁLOGO DE BENS DE VALOR CULTURAL NO LITORAL

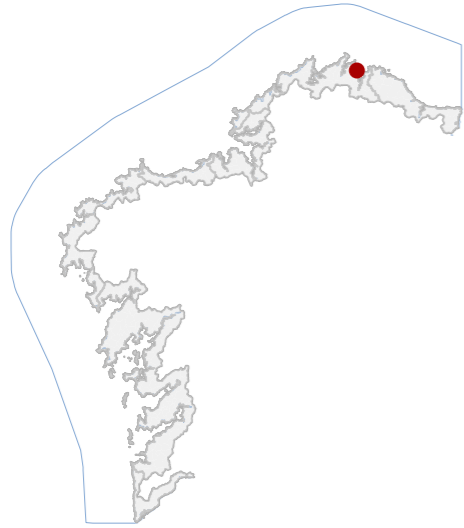

DATOS IDENTIFICATIVOS

CLASIFICACIÓN: BEN CATALOGADO

CATEGORÍA: MONUMENTO

PLANEAMIENTO: PLAN BÁSICO AUTONÓMICO

FICHA:

ETNOLÓXICO TIPO: CRUCEIRO SUBTIPO

ELEMENTO: CRUCEIRO

NIVEL DE PROTECCIÓN: INTEGRAL

GRADO DE CONSERVACIÓN: ACEPTABLE

USOS ORIXINAIS

GLOBAL: DOTACIONAL

DETALLADO: EQ SOCIAL-CULTURAL

ACTUACIÓNS

Investigación, Valorización, Mantemento, Conservación, Consolidación, Restauración, Rehabilitación, Ampliación en planta só é viable en volume diferenciado, Reconstrución excepcional.

AUTORIZABLES

Cómpre salientar a fábrica granítica orixinal e a súa implantación no cantil. Segundo o seu nivel de protección, recoméndanse actuacións de mantemento, conservación e valorización interpretativa sen alteración formal.

POSTA EN VALOR

09_007
CÓDIGO INVENTARIO

CRUCEIRO DE SAN ROMÁN DE VALE
DENOMINACIÓN

LOCALIZACIÓN

LUGO
PROVINCIA
RÍAS ALTAS
COMARCA COSTEIRA
O VICEDO
CONCELLO
RÍA DO BARQUEIRO
SECTOR COSTEIRO
UNIDADE DE PAISAXE
SAN ROMÁN DE VALE (SAN ROMÁN)
PARROQUIA
PONTELLAS
NÚCLEO / LUGAR
REFERENCIA CATASTRAL: 27064A03400235
SERVIDUME
ZONA
X: 611079,74 Y: 4841447,78
COORDENADAS U.T.M. Huso 29N ETRS89

INVENTARIO

Cruceiro costeiro, concibido en lembranza das vítimas dun naufraxio ocorrido o 5 de agosto de 1957. Execútase mediante perpiaños graníticos, conformando unha cruz latina de grandes dimensións asentada sobre basa cúbica e plataforma cuadrangular. A configuración espacial é exenta, vertical e dominante, cunha composición extremadamente sobria, sen iconografía escultórica nin elementos ornamentais. Implántase no bordo dun cantil litoral con orientación sur, actuando como fito visual e territorial de ampla perceptibilidade desde o mar e a liña de costa.

DESCRIPCIÓN

Cruz latina de 4,90 x 3,00 m sobre basa e plataforma. Executada con perpiaño de granito. Singularidade pola escala e posición.

EDIFICACIÓN

Parcela irregular situada no bordo dun cantil costeiro, de topografía acusada e delimitación natural polo litoral.

PARCELA

Entorno paisaxístico aberto, de carácter natural e marítimo. O contexto arquitectónico é inexistente, reforzando o valor illado do fito. A integración visual coa ría e o cantil é completa.

ENTORNO

O ben posúe un destacado valor social, simbólico e identitario como memorial dun episodio trágico da historia marítima local. Constitúe un referente territorial e emocional para a comunidade, integrado na paisaxe costeira.

VALORES



DELIMITACIÓN / CONTORNO DE PROTECCIÓN

ORTOFOTOGRAFÍA PNOA 2023

Escala: 1:2.000

Escala: 1:5.000

IMAXES

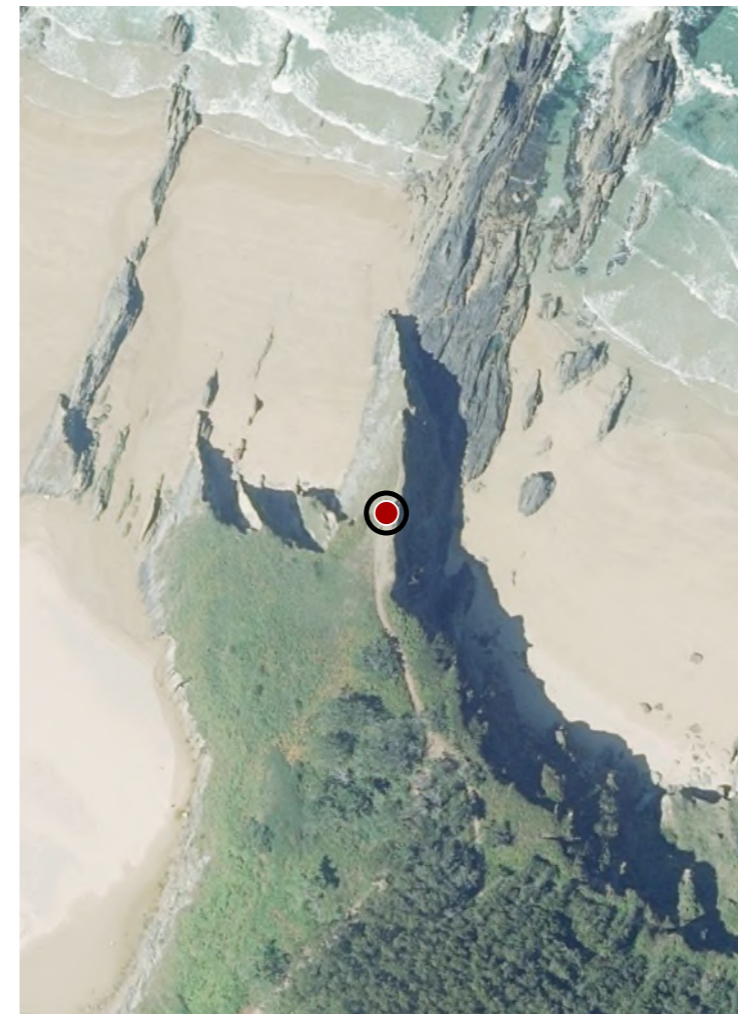

CATÁLOGO DE BENS DE VALOR CULTURAL NO LITORAL

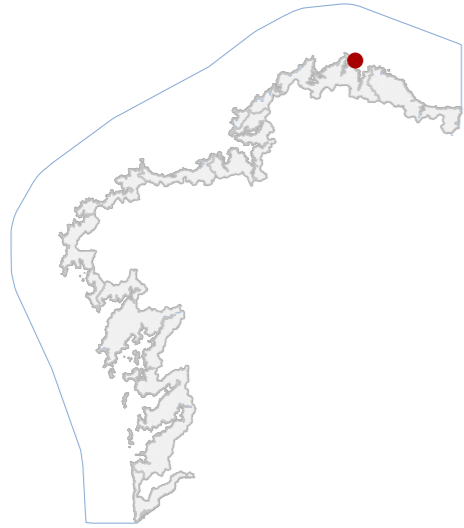

DATOS IDENTIFICATIVOS

CLASIFICACIÓN: BEN CATALOGADO

CATEGORÍA: MONUMENTO

PLANEAMIENTO: PLAN BÁSICO AUTONÓMICO

FICHA:

ARQUITECTÓNICO TIPO: CIVIL SUBTIPO

ELEMENTO: FARO

NIVEL DE PROTECCIÓN: ESTRUCTURAL

GRADO DE CONSERVACIÓN: ACEPTABLE

USOS ORIXINAIS

GLOBAL: DOTACIONAL

DETALLADO: SERVICIOS PÚBLICOS

ACTUACIÓNS

Investigación, Valorización, Mantemento, Conservación, Consolidación, Restauración, Rehabilitación, Reestruturación parcial, puntual, Ampliación planta e altura, Reconstrución excepcional.

AUTORIZABLES

Cómpre salientar a volumetría orixinal, os materiais tradicionais e a relación co medio insular. Segundo o nivel de protección, son aptas actuacións de conservación, mantemento, restauración puntual e valorización interpretativa.

POSTA EN VALOR

LOCALIZACIÓN

PROVINCIA: LUGO

COMARCA COSTEIRA: RÍAS ALTAS

CONCELLO: O VICEDO

SECTOR COSTEIRO: RÍA DO BARQUEIRO

UNIDADE DE PAISAXE:

PARROQUIA: O VICEDO (SANTO ESTEVO)

NÚCLEO / LUGAR:

REFERENCIA CATASTRAL: 27064A00401018

ZONA: DOMINIO PÚBLICO MARITIMO TERRESTRE

COORDENADAS: X: 610332,00 Y: 4845989,00
U.T.M. Huso 29N ETRS89

INVENTARIO

Faro costeiro illado, destinado á sinalización marítima das rías de Viveiro e do Barqueiro. Executado con muros portantes de cachotería e perpiaño granítico, revocados e pintados. Presenta cuberta a catro augas en lousa. A edificación desenvólvese unha altura, con planta rectangular compacta, á que se encosta unha torre cilíndrica para o soporte óptico. A composición arquitectónica responde a criterios de funcionalidade, robustez e adaptación ao medio mariño. O faro foi proxectado en 1861 e entrou en servizo en 1864, no marco da ampliación da rede de sinais marítimos galegos. O estado de conservación é aceptable, apreciándose desgaste dos revocos, colonización biolóxica, alteración cromática e ocos de fachada actualmente tapiados.

DESCRIPCIÓN

Edificación de planta rectangular e unha altura. Fachadas revocadas e pintadas, con esquinais e recercados de cantaría vista Ocos actualmente tapiados. Con cuberta a catro augas en lousa. Torre cilíndrica integrada.

EDIFICACIÓN

Na Illa Coelleira, de topografía ondulada e elevada exposición mariña. Delimitacións definidas polo litoral rochoso, no é posible o acceso á illa.

PARCELA

Entorno natural costeiro de alta calidade paisaxística e ampla visibilidade desde ambas rías. A inexistencia de edificacións próximas reforza o carácter illado, dominante e simbólico do faro no territorio.

ENTORNO

Valor histórico e cultural como infraestrutura pioneira da sinalización marítima insular en Galicia, así como valor paisaxístico e territorial pola súa implantación estratéxica.

VALORES

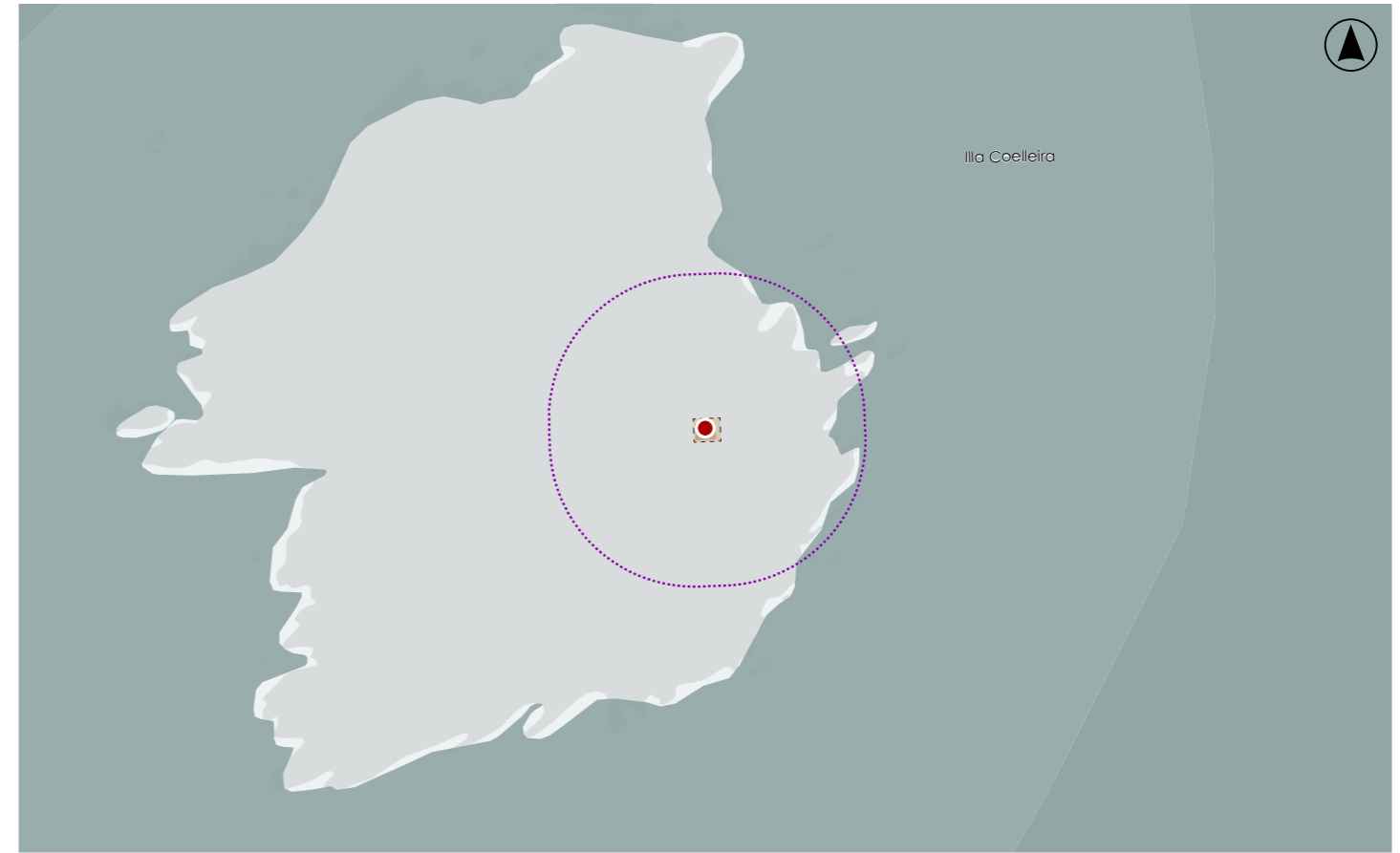

DELIMITACIÓN / CONTORNO DE PROTECCIÓN

ORTOFOTOGRAFÍA PNOA 2023

Escala: 1:2.000

Escala: 1:5.000

IMAXES

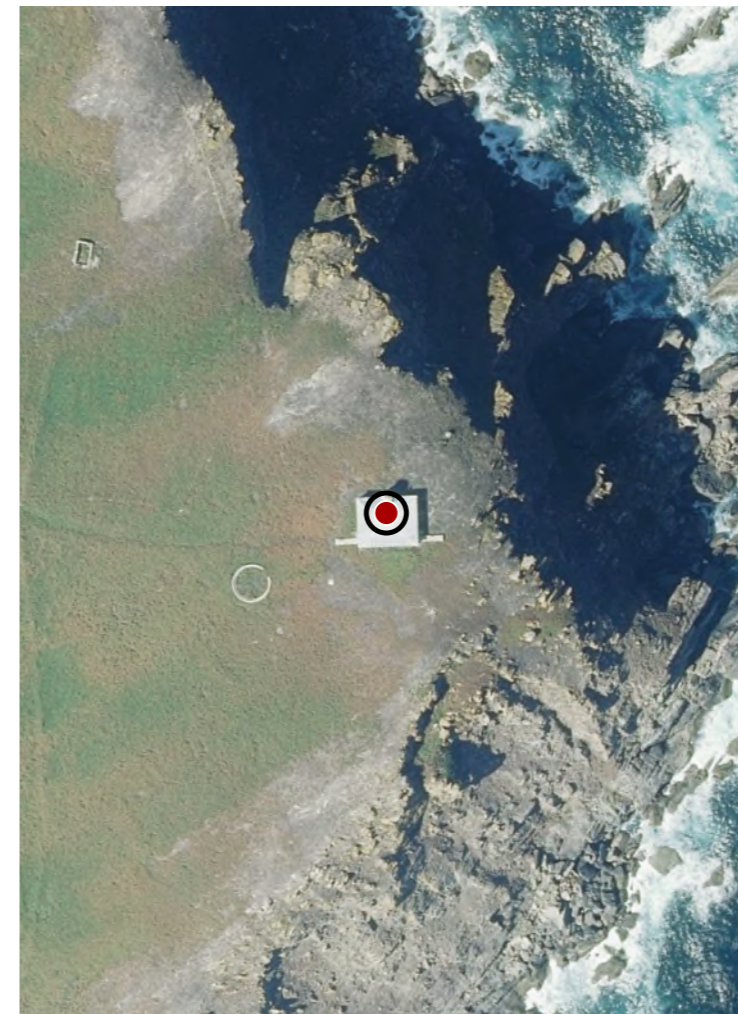

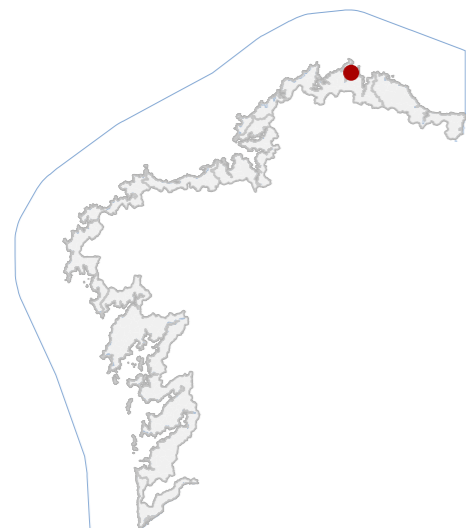

DATOS IDENTIFICATIVOS

CLASIFICACIÓN: BEN CATALOGADO

CATEGORÍA: MONUMENTO

PLANEAMIENTO: PLAN XERAL DE ORDENACIÓN MUNICIPAL

FICHA:

INDUSTRIAL TIPO: CONSERVEIRA SUBTIPO

ELEMENTO: FÁBRICA DE SALGADURA

NIVEL DE PROTECCIÓN: ESTRUTURAL

GRADO DE CONSERVACIÓN: ACEPTABLE

USOS ORIXINAIS

GLOBAL: INDUSTRIAL

DETALLADO: PRODUTIVO

ACTUACIÓNS

Investigación, Valorización, Mantemento, Conservación, Consolidación, Restauración, Rehabilitación, Reestruturación parcial, puntual, Ampliación planta e altura, Reconstrución excepcional.

AUTORIZABLES

Elementos a conservar: cheminea, muros orixinais e trazado da planta.

POSTA EN VALOR

LOCALIZACIÓN

LUGO

PROVINCIA

RÍAS ALTAS

COMARCA COSTEIRA

O VICEDO

CONCELLO

RÍA DO BARQUEIRO

SECTOR COSTEIRO

O VICEDO

UNIDADE DE PAISAXE

O VICEDO (SANTO ESTEVO)

PARROQUIA

FOMENTO, O

NÚCLEO / LUGAR

6833103PJ0463S

REFERENCIA CATASTRAL

SERVIDUME

ZONA

X: 606646,00

Y: 4843168,00

COORDENADAS

U.T.M. Huso 29N ETRS89

INVENTARIO

Trátase dos vestixios dunha fábrica de salgadura da que únicamente se conservan os muros perimetrais e a chimenea. Na propia parcela, edificouse un bloque de vivendas. O seu estado de conservación é bo, xa que foi recentemente restaurado.

DESCRIPCIÓN

Restos dos muros perimetrais da edificación principal e cheminea cilíndrica de ladrillo sobre base pétreo.

EDIFICACIÓN

Parcela irregular sobre terreo en pendente suave, con edificación residencial recente dentro do perímetro da antiga fábrica.

PARCELA

Entorno urbano costeiro con presenza de edificacións contemporáneas de vivenda. Accesibilidade boa dende a vía principal. Valor ambiental derivado da súa relación co bordo litoral e co tecido industrial histórico do Vicedo.

ENTORNO

Testemuña do pasado industrial mariñeiro de O Vicedo, representativa das fábricas de salgadura. Valor histórico, tipolóxico e paisaxístico asociado á memoria produtiva e á identidade marítima local.

VALORES



DELIMITACIÓN / CONTORNO DE PROTECCIÓN

ORTOFOTOGRAFÍA PNOA 2023

Escala: 1:2.000

Escala: 1:5.000

IMAXES

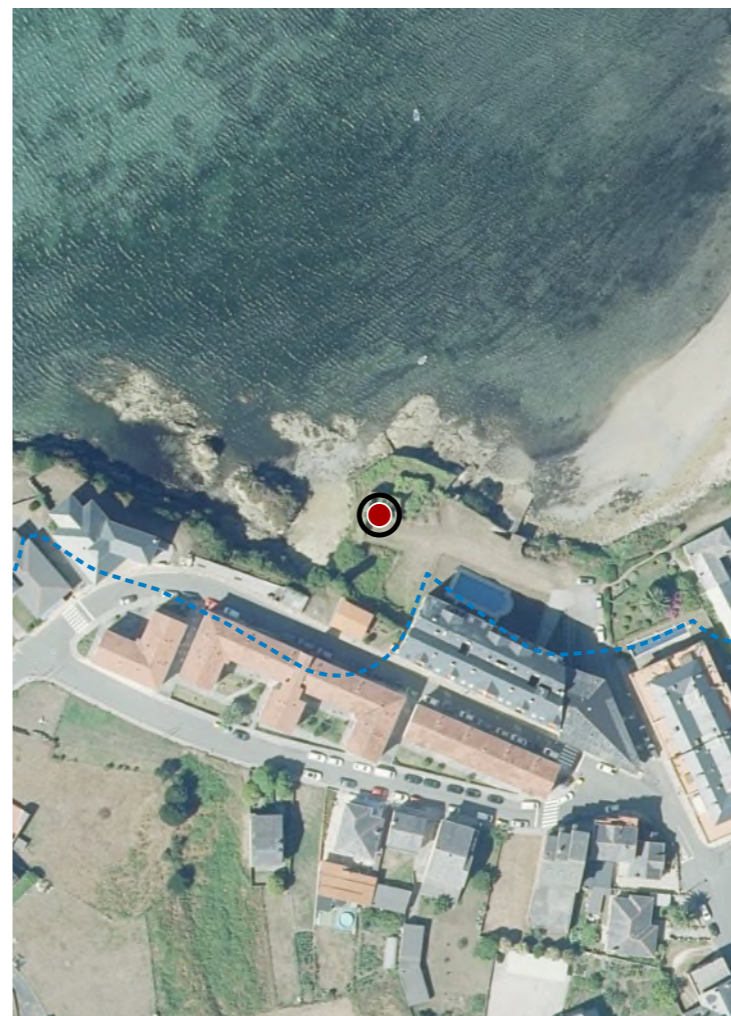

CATÁLOGO DE BENS DE VALOR CULTURAL NO LITORAL

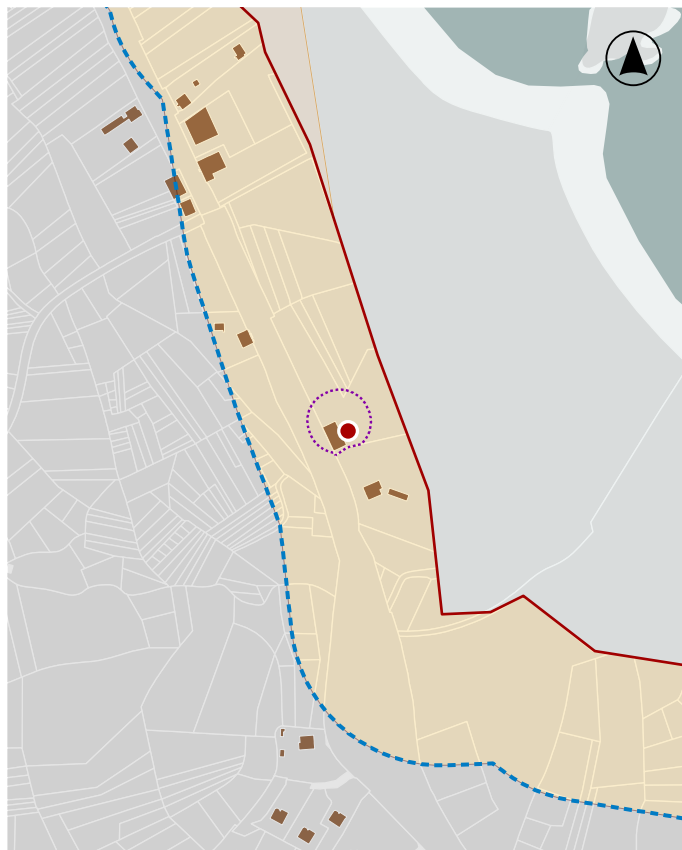
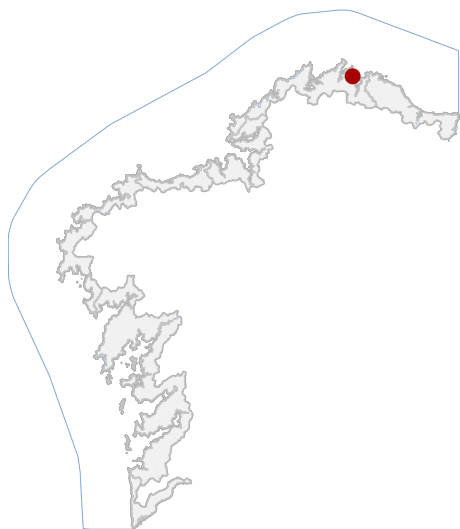

En ausencia de delimitación ou contorno, adoptaranse os definidos na ficha de planeamento

LOCALIZACIÓN

PROVINCIA LUGO

CONCELLO O VICEDO

PARROQUIA SAN ROMÁN DE VALE (SAN ROMÁN)

NÚCLEO / LUGAR PONTELLAS

REFERENCIA CATASTRAL 27064A03300406

X: 610420,00 Y: 4841555,04

COORDENADAS U.T.M. Huso 29N ETRS89

DATOS IDENTIFICATIVOS

ZONA SERVIDUME

CLASIFICACIÓN BEN CATALOGADO

CATEGORÍA MONUMENTO

PLANEAMIENTO PLAN XERAL DE ORDENACIÓN MUNICIPAL

FICHA VA10

ETNOLÓXICO POZO

TIPO SUBTIPO

ELEMENTO OTROS

NIVEL DE PROTECCIÓN AMBIENTAL

GRADO DE CONSERVACIÓN DEFICIENTE

USOS ORIXINAIS DOTACIONAL

DELIMITACIÓN / CONTORNO DE PROTECCIÓN



ORTOFOTOGRAFÍA PNOA 2023

1:2.000

Investigación, Valorización, Mantemento, Conservación, Consolidación, Restauración, Rehabilitación, Reestruturación, Ampliación.

ACTUACIÓNS

CATÁLOGO DE BENS DE VALOR CULTURAL NO LITORAL

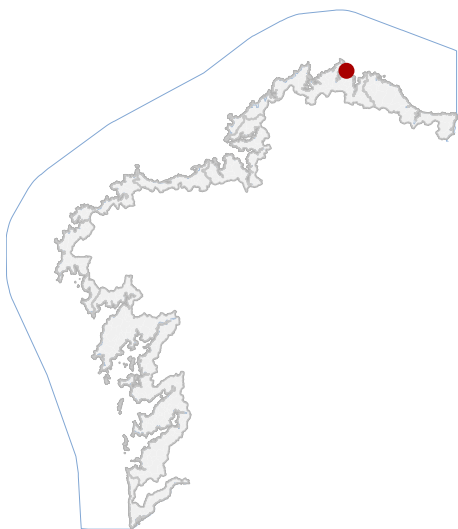

En ausencia de delimitación ou contorno, adoptaranse os definidos na ficha de planeamento

LOCALIZACIÓN

PROVINCIA LUGO

CONCELLO O VICEDO

PARROQUIA O VICEDO (SANTO ESTEVO)

NÚCLEO / LUGAR BALTAR

REFERENCIA CATASTRAL 27064A00300823

X: 608531,06 Y: 4844060,98
COORDENADAS U.T.M. Huso 29N ETRS89

DATOS IDENTIFICATIVOS

ZONA SERVIDUME

CLASIFICACIÓN BEN CATALOGADO

CATEGORÍA MONUMENTO

PLANEAMIENTO PLAN XERAL DE ORDENACIÓN MUNICIPAL

FICHA VI083

ETNOLÓXICO TIPO HÓRREO

ELEMENTO HÓRREO

NIVEL DE PROTECCIÓN AMBIENTAL

GRADO DE CONSERVACIÓN MOI DEFICIENTE

USOS ORIXINAIS AGROPECUARIO

DELIMITACIÓN / CONTORNO DE PROTECCIÓN

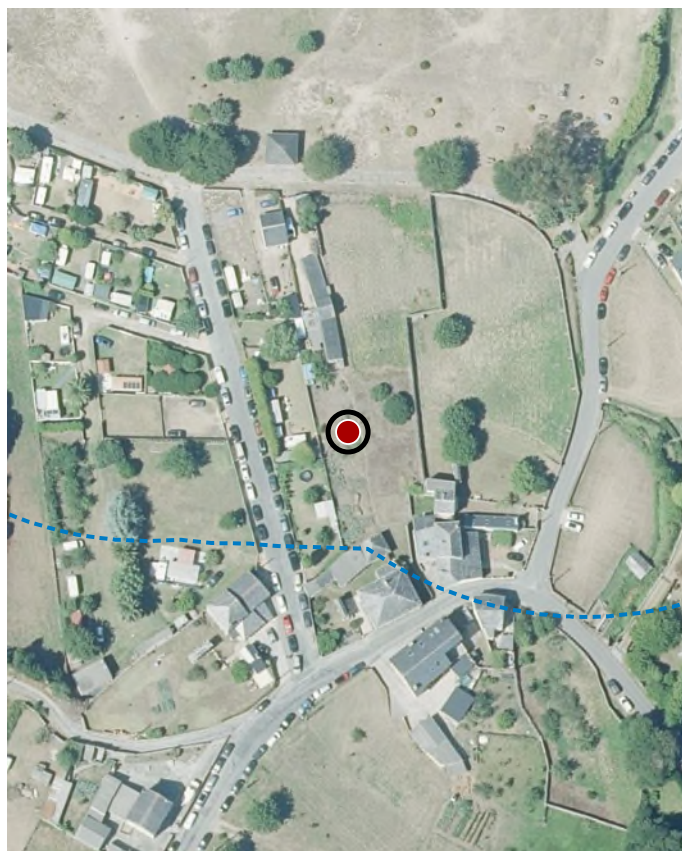

ORTOFOTOGRAFÍA PNOA 2023

1:2.000

Investigación, Valorización, Mantemento, Conservación, Consolidación, Restauración, Rehabilitación, Reestruturación, Ampliación.

ACTUACIÓNS

CATÁLOGO DE BENS DE VALOR CULTURAL NO LITORAL

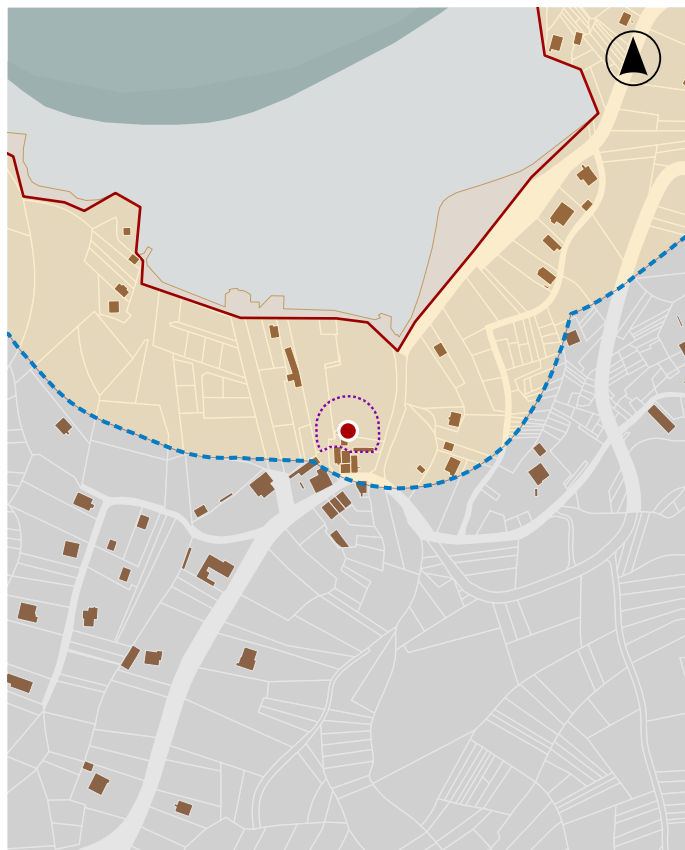
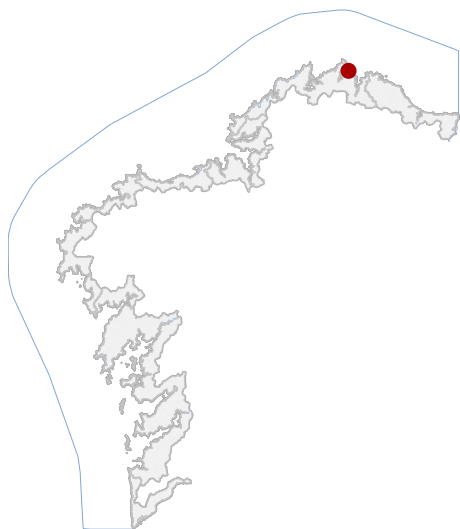

En ausencia de delimitación ou contorno, adoptaranse os definidos na ficha de planeamento

LOCALIZACIÓN

PROVINCIA LUGO

CONCELLO O VICEDO

PARROQUIA O VICEDO (SANTO ESTEVO)

NÚCLEO / LUGAR BALTAR

REFERENCIA CATASTRAL 27064A00300835

X: 608560,01 Y: 4844050,01
 COORDENADAS U.T.M. Huso 29N ETRS89

DATOS IDENTIFICATIVOS

ZONA SERVIDUME

CLASIFICACIÓN BEN CATALOGADO

CATEGORÍA MONUMENTO

PLANEAMIENTO PLAN XERAL DE ORDENACIÓN MUNICIPAL

FICHA VI084

ETNOLÓXICO HÓRREO
 TIPO SUBTIPO

ELEMENTO HÓRREO

NIVEL DE PROTECCIÓN ESTRUTURAL

GRADO DE CONSERVACIÓN DEFICIENTE

USOS ORIXINAIS AGROPECUARIO

DELIMITACIÓN / CONTORNO DE PROTECCIÓN

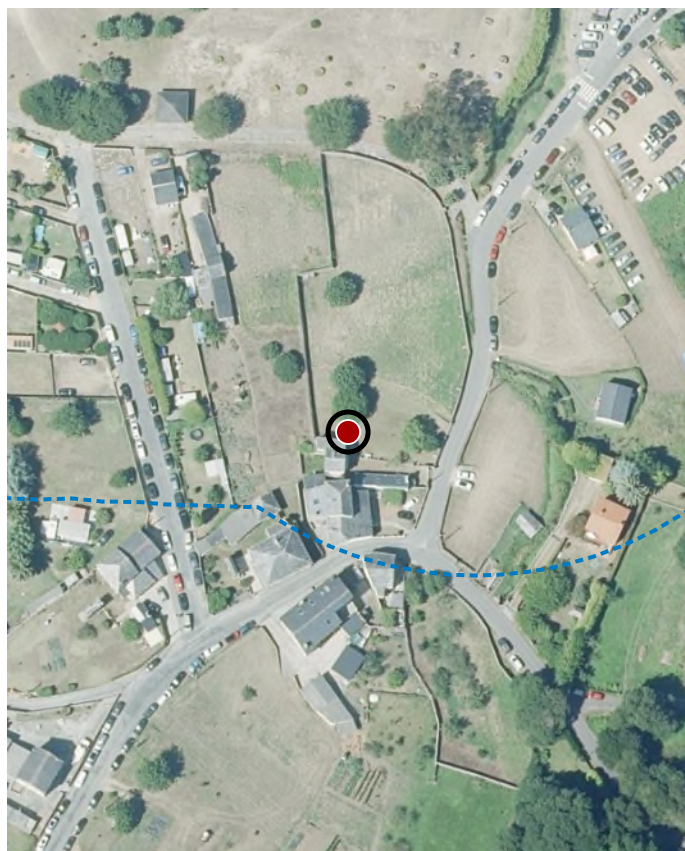

ORTOFOTOGRAFÍA PNOA 2023

1:2.000

Investigación, Valorización, Mantemento, Conservación, Consolidación, Restauración, Rehabilitación, Reestruturación parcial, puntual, Ampliación planta e altura, Reconstrución excepcional.

ACTUACIÓNS

CATÁLOGO DE BENS DE VALOR CULTURAL NO LITORAL

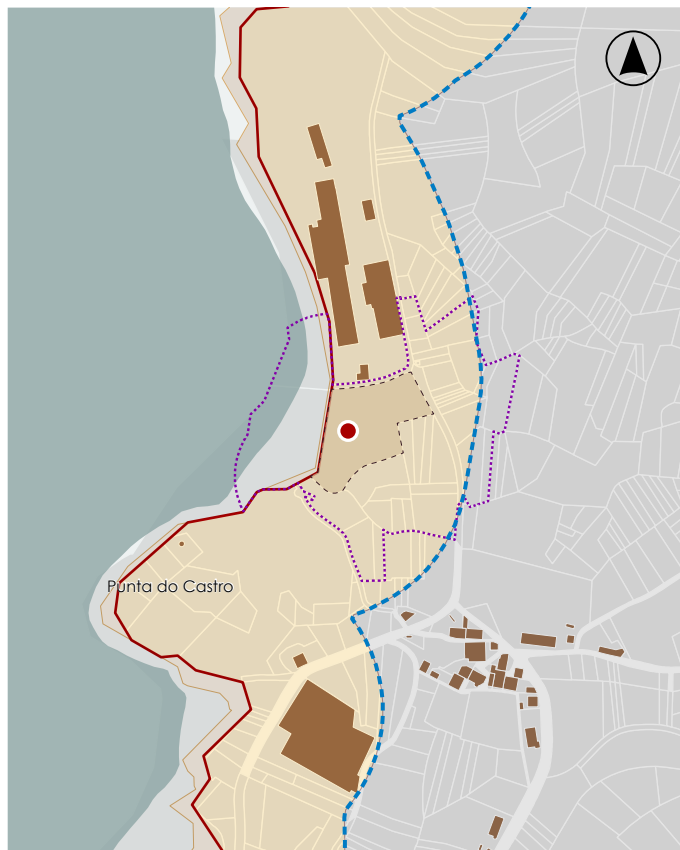
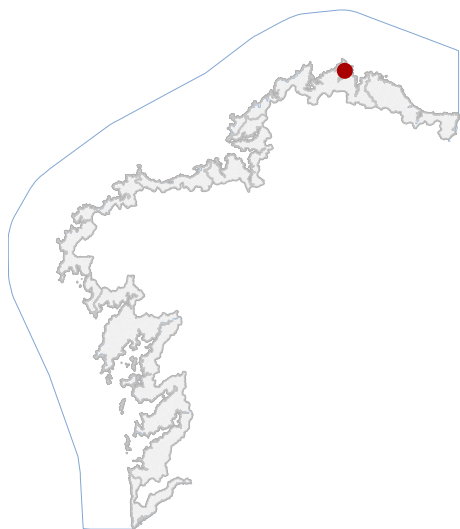

En ausencia de delimitación ou contorno, adoptaranse os definidos na ficha de planeamento

LOCALIZACIÓN

PROVINCIA LUGO

CONCELLO O VICEDO

PARROQUIA O VICEDO (SANTO ESTEVO)

NÚCLEO / LUGAR CASTRO

REFERENCIA CATASTRAL 27064A00200337

X: 606845,97 Y: 4844062,02

COORDENADAS U.T.M. Huso 29N ETRS89

DATOS IDENTIFICATIVOS

ZONA SERVIDUME

CLASIFICACIÓN BEN CATALOGADO

CATEGORÍA MONUMENTO

PLANEAMIENTO PLAN XERAL DE ORDENACIÓN MUNICIPAL

FICHA VI022

INDUSTRIAL CONSERVEIRA

TIPO SUBTIPO

ELEMENTO FÁBRICA DE SALGADURA

NIVEL DE PROTECCIÓN ESTRUTURAL

GRADO DE CONSERVACIÓN MOI DEFICIENTE

USOS ORIXINAIS INDUSTRIAL

DELIMITACIÓN / CONTORNO DE PROTECCIÓN

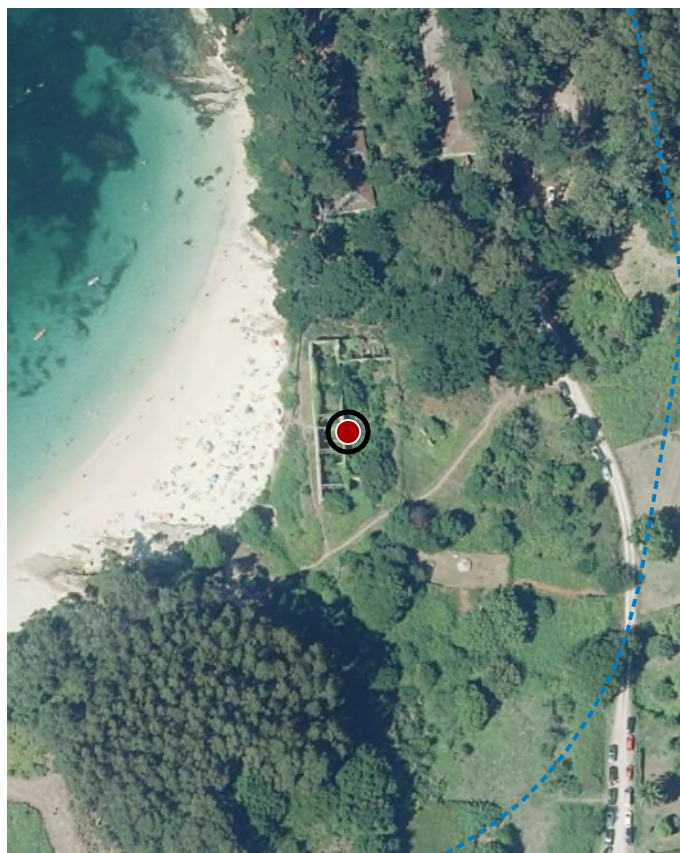

ORTOFOTOGRAFÍA PNOA 2023

1:2.000

Investigación, Valorización, Mantemento, Conservación, Consolidación, Restauración, Rehabilitación, Reestruturación parcial, puntual, Ampliación planta e altura, Reconstrución excepcional.

ACTUACIÓNS

CATÁLOGO DE BENS DE VALOR CULTURAL NO LITORAL

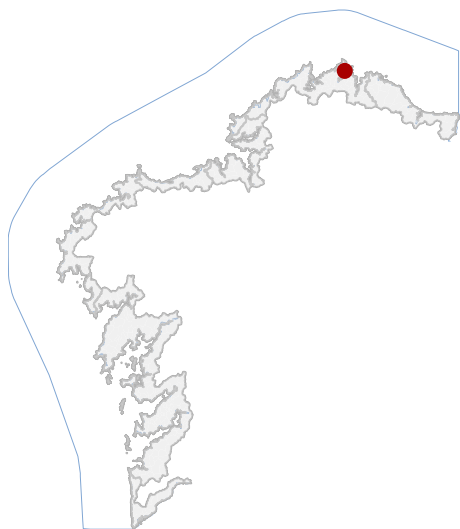

En ausencia de delimitación ou contorno, adoptaranse os definidos na ficha de planeamento

LOCALIZACIÓN

PROVINCIA LUGO

CONCELLO O VICEDO

PARROQUIA O VICEDO (SANTO ESTEVO)

NÚCLEO / LUGAR CASTRO

REFERENCIA CATASTRAL 27064A00200504

X: 606823,20 Y: 4844017,52
COORDENADAS U.T.M. Huso 29N ETRS89

DELIMITACIÓN / CONTORNO DE PROTECCIÓN

DATOS IDENTIFICATIVOS

ZONA SERVIDUME

CLASIFICACIÓN BEN CATALOGADO

CATEGORÍA MONUMENTO

PLANEAMIENTO PLAN XERAL DE ORDENACIÓN MUNICIPAL

FICHA VI029

ETNOLÓXICO FONTE/LAVADOIRO

TIPO SUBTIPO

ELEMENTO FONTE/LAVADOIRO

NIVEL DE PROTECCIÓN AMBIENTAL

GRADO DE CONSERVACIÓN DEFICIENTE

USOS ORIXINAIS DOTACIONAL

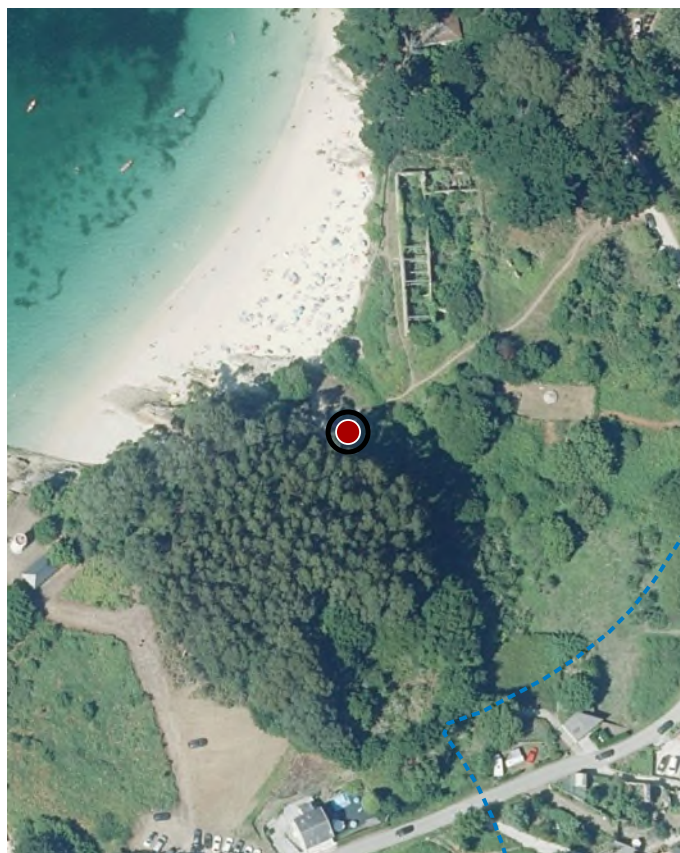

ORTOFOTOGRAFÍA PNOA 2023

1:2.000

Investigación, Valorización, Mantemento, Conservación, Consolidación, Restauración, Rehabilitación, Reestruturación, Ampliación.

ACTUACIÓNS

CATÁLOGO DE BENS DE VALOR CULTURAL NO LITORAL

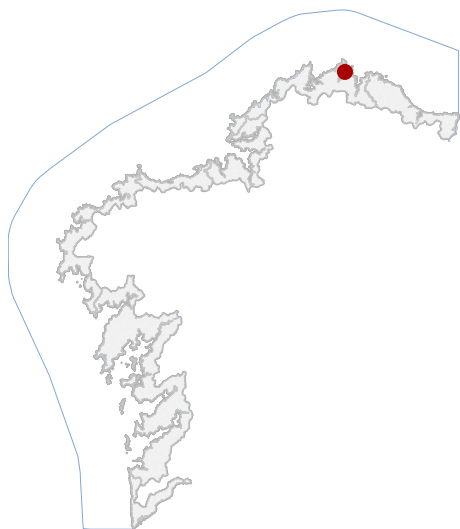

En ausencia de delimitación ou contorno, adoptaranse os definidos na ficha de planeamento

LOCALIZACIÓN

PROVINCIA LUGO

CONCELLO O VICEDO

PARROQUIA O VICEDO (SANTO ESTEVO)

NÚCLEO / LUGAR PORTO

REFERENCIA CATASTRAL 7137701PJ0473N

X: 606910,50 Y: 4843553,22
COORDENADAS U.T.M. Huso 29N ETRS89

DELIMITACIÓN / CONTORNO DE PROTECCIÓN

DATOS IDENTIFICATIVOS

ZONA SERVIDUME

CLASIFICACIÓN BEN CATALOGADO

CATEGORÍA MONUMENTO

PLANEAMIENTO PLAN XERAL DE ORDENACIÓN MUNICIPAL

FICHA VI020

INDUSTRIAL TIPO CONSERVEIRA
SUBTIPO

ELEMENTO FÁBRICA DE SALGADURA

NIVEL DE PROTECCIÓN ESTRUTURAL

GRADO DE CONSERVACIÓN DEFICIENTE

USOS ORIXINAIS INDUSTRIAL



ORTOFOTOGRAFÍA PNOA 2023

1:2.000

Investigación, Valorización, Mantemento, Conservación, Consolidación, Restauración, Rehabilitación, Reestruturación parcial, puntual, Ampliación planta e altura, Reconstrución excepcional.

ACTUACIÓNS

CATÁLOGO DE BENS DE VALOR CULTURAL NO LITORAL

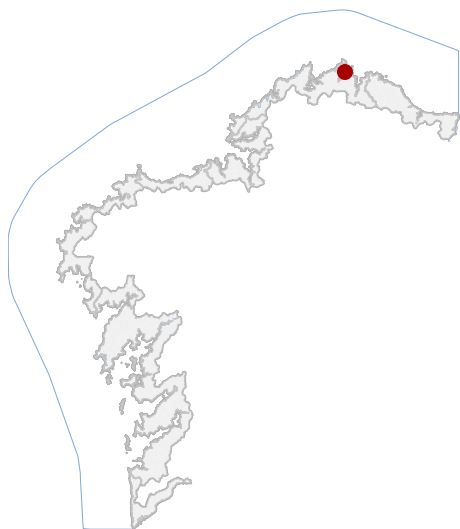

En ausencia de delimitación ou contorno, adoptaranse os definidos na ficha de planeamento

LOCALIZACIÓN

PROVINCIA LUGO

CONCELLO O VICEDO

PARROQUIA O VICEDO (SANTO ESTEVO)

NÚCLEO / LUGAR PORTO

REFERENCIA CATASTRAL 7137703PJ0473N

X: 606920,45 Y: 4843518,27
COORDENADAS U.T.M. Huso 29N ETRS89

DELIMITACIÓN / CONTORNO DE PROTECCIÓN

DATOS IDENTIFICATIVOS

ZONA SERVIDUME

CLASIFICACIÓN BEN CATALOGADO

CATEGORÍA MONUMENTO

PLANEAMIENTO PLAN XERAL DE ORDENACIÓN MUNICIPAL

FICHA VI021

INDUSTRIAL TIPO CONSERVEIRA

ELEMENTO FÁBRICA DE SALGADURA

NIVEL DE PROTECCIÓN ESTRUTURAL

GRADO DE CONSERVACIÓN ACEPTABLE

USOS ORIXINAIS INDUSTRIAL



ORTOFOTOGRAFÍA PNOA 2023

1:2.000

Investigación, Valorización, Mantemento, Conservación, Consolidación, Restauración, Rehabilitación, Reestruturación parcial, puntual, Ampliación planta e altura, Reconstrución excepcional.

ACTUACIÓNS

CATÁLOGO DE BENS DE VALOR CULTURAL NO LITORAL

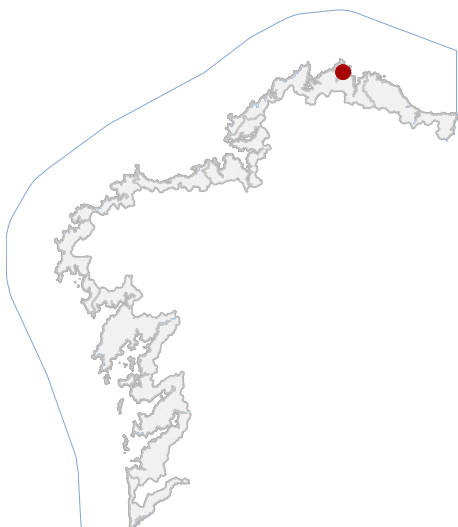

LOCALIZACIÓN

PROVINCIA LUGO

CONCELLO O VICEDO

PARROQUIA O VICEDO (SANTO ESTEVO)

NÚCLEO / LUGAR PORTO

REFERENCIA CATASTRAL 7137015PJ0473N

X: 606948,61 Y: 4843472,67

COORDENADAS U.T.M. Huso 29N ETRS89

DATOS IDENTIFICATIVOS

ZONA SERVIDUME

CLASIFICACIÓN BEN CATALOGADO

CATEGORÍA MONUMENTO

PLANEAMIENTO PLAN XERAL DE ORDENACIÓN MUNICIPAL

FICHA VI017

ARQUITECTÓNICO CIVIL

TIPO SUBTIPO

ELEMENTO CASA

NIVEL DE PROTECCIÓN AMBIENTAL

GRADO DE CONSERVACIÓN ACEPTABLE

USOS ORIXINAIS RESIDENCIAL



En ausencia de delimitación ou contorno, adoptaranse os definidos na ficha de planeamento

DELIMITACIÓN / CONTORNO DE PROTECCIÓN

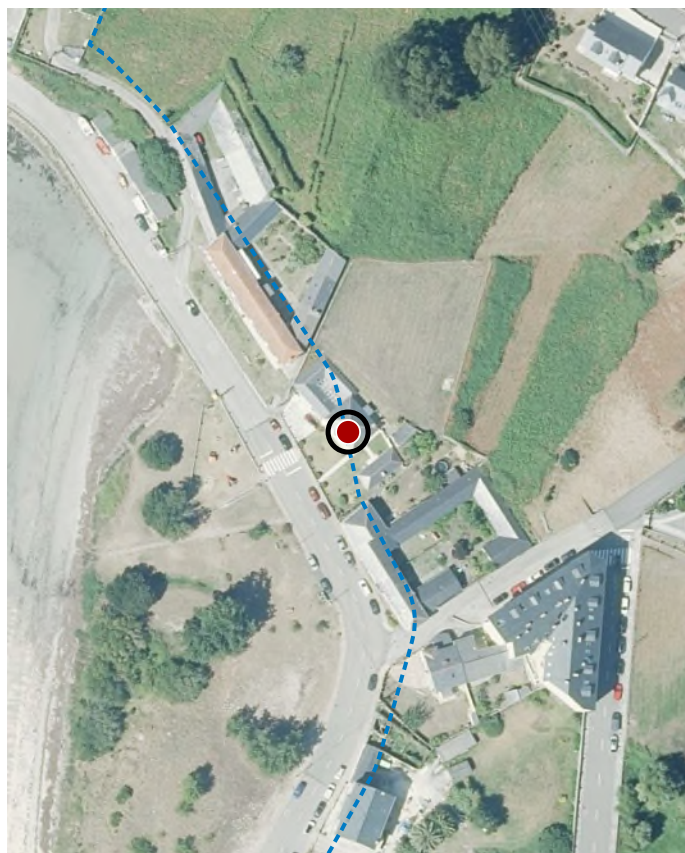

ORTOFOTOGRAFÍA PNOA 2023

1:2.000

Investigación, Valorización, Mantemento, Conservación, Consolidación, Restauración, Rehabilitación, Reestruturación, Ampliación.

ACTUACIÓNS

CATÁLOGO DE BENS DE VALOR CULTURAL NO LITORAL

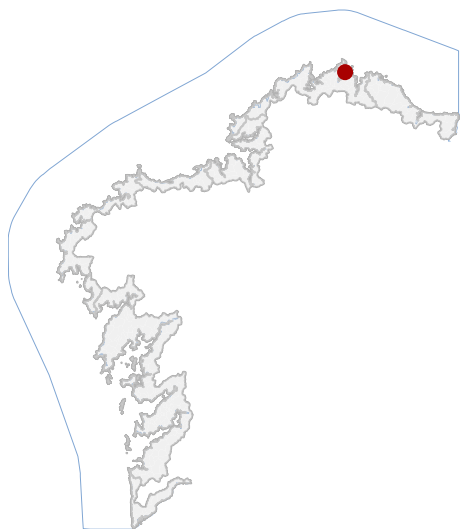

En ausencia de delimitación ou contorno, adoptaranse os definidos na ficha de planeamento

LOCALIZACIÓN

PROVINCIA LUGO

CONCELLO O VICEDO

PARROQUIA O VICEDO (SANTO ESTEVO)

NÚCLEO / LUGAR PORTO

REFERENCIA CATASTRAL 7137027PJ0473N

X: 606974,94 Y: 4843442,48
COORDENADAS U.T.M. Huso 29N ETRS89

DELIMITACIÓN / CONTORNO DE PROTECCIÓN

DATOS IDENTIFICATIVOS

ZONA SERVIDUME

CLASIFICACIÓN BEN CATALOGADO

CATEGORÍA MONUMENTO

PLANEAMIENTO PLAN XERAL DE ORDENACIÓN MUNICIPAL

FICHA

INDUSTRIAL CONSERVEIRA

TIPO SUBTIPO

ELEMENTO FÁBRICA DE SALGADURA

NIVEL DE PROTECCIÓN ESTRUTURAL

GRADO DE CONSERVACIÓN DEFICIENTE

USOS ORIXINAIS INDUSTRIAL

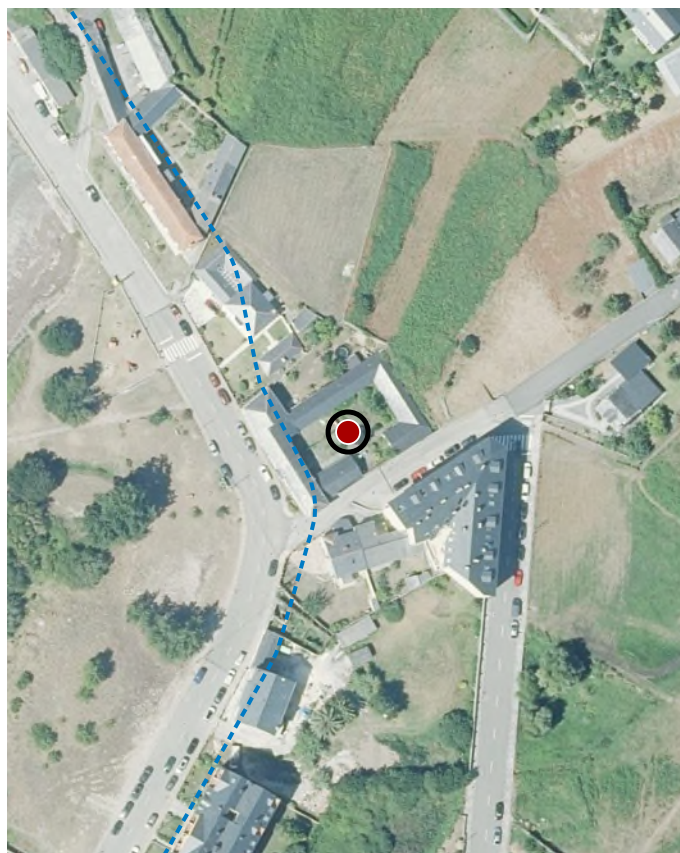

ORTOFOTOGRAFÍA PNOA 2023

1:2.000

Investigación, Valorización, Mantemento, Conservación, Consolidación, Restauración, Rehabilitación, Reestruturación parcial, puntual, Ampliación planta e altura, Reconstrución excepcional.

ACTUACIÓNS

CATÁLOGO DE BENS DE VALOR CULTURAL NO LITORAL

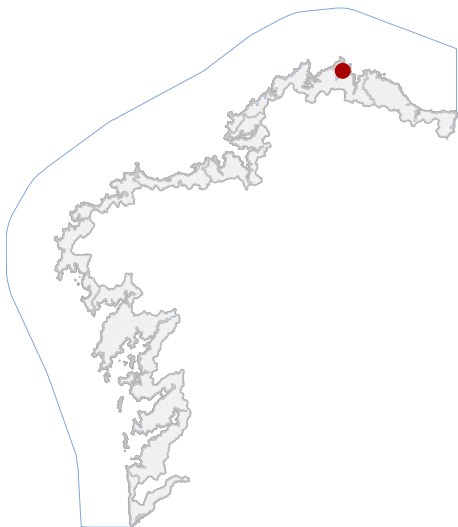

En ausencia de delimitación ou contorno, adoptaranse os definidos na ficha de planeamento

LOCALIZACIÓN

PROVINCIA	LUGO
CONCELLO	O VICEDO
PARROQUIA	O VICEDO (SANTO ESTEVO)
NÚCLEO / LUGAR	PORTO
REFERENCIA CATASTRAL	6933009PJ0463S
X: 606799,01	Y: 4843149,99
COORDENADAS	U.T.M. Huso 29N ETRS89

DELIMITACIÓN / CONTORNO DE PROTECCIÓN

DATOS IDENTIFICATIVOS

ZONA	SERVIDUME
CLASIFICACIÓN	BEN CATALOGADO
CATEGORÍA	MONUMENTO
PLANEAMIENTO	PLAN XERAL DE ORDENACIÓN MUNICIPAL
FICHA	VI016
ARQUITECTÓNICO	CIVIL
TIPO	SUBTIPO
ELEMENTO	CASA
NIVEL DE PROTECCIÓN	AMBIENTAL
GRADO DE CONSERVACIÓN	ACEPTABLE
USOS ORIXINAIS	RESIDENCIAL



ORTOFOTOGRAFÍA PNOA 2023

1:2.000

Investigación, Valorización, Mantemento, Conservación, Consolidación, Restauración, Rehabilitación, Reestruturación, Ampliación.

ACTUACIÓNS

CATÁLOGO DE BENS DE VALOR CULTURAL NO LITORAL

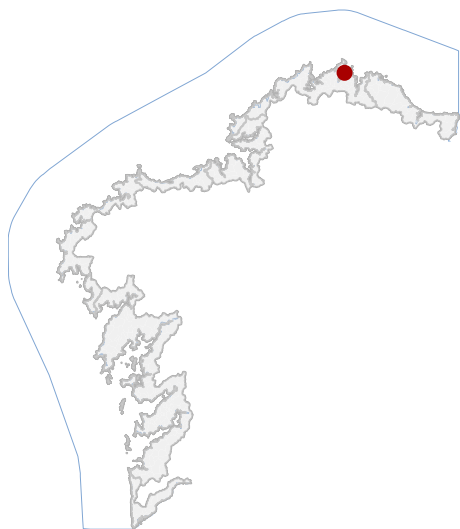

LOCALIZACIÓN

PROVINCIA	LUGO
CONCELLO	O VICEDO
PARROQUIA	O VICEDO (SANTO ESTEVO)
NÚCLEO / LUGAR	PORTO
REFERENCIA CATASTRAL	6933003PJ0463S
X: 606735,01	Y: 4843148,99
COORDENADAS	U.T.M. Huso 29N ETRS89

DATOS IDENTIFICATIVOS

ZONA	SERVIDUME
CLASIFICACIÓN	BEN CATALOGADO
CATEGORÍA	MONUMENTO
PLANEAMIENTO	PLAN XERAL DE ORDENACIÓN MUNICIPAL
FICHA	VI014
ARQUITECTÓNICO	CIVIL
TIPO	SUBTIPO
ELEMENTO	OTROS
NIVEL DE PROTECCIÓN	AMBIENTAL
GRADO DE CONSERVACIÓN	DEFICIENTE
USOS ORIXINAIS	RESIDENCIAL



En ausencia de delimitación ou contorno, adoptaranse os definidos na ficha de planeamento

DELIMITACIÓN / CONTORNO DE PROTECCIÓN



ORTOFOTOGRAFÍA PNOA 2023

1:2.000

Investigación, Valorización, Mantemento, Conservación, Consolidación, Restauración, Rehabilitación, Reestruturación, Ampliación.

ACTUACIÓNS

CATÁLOGO DE BENS DE VALOR CULTURAL NO LITORAL

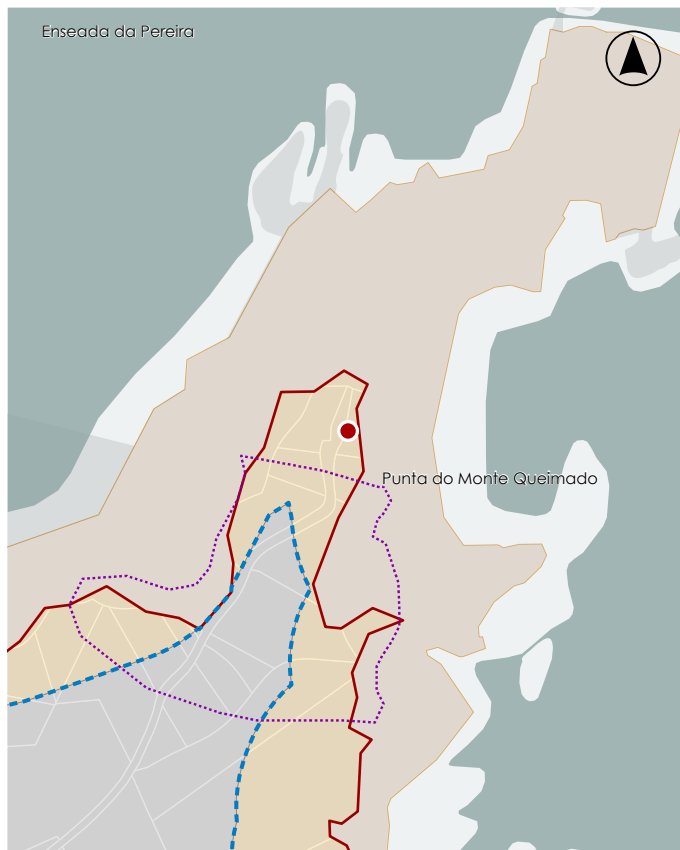
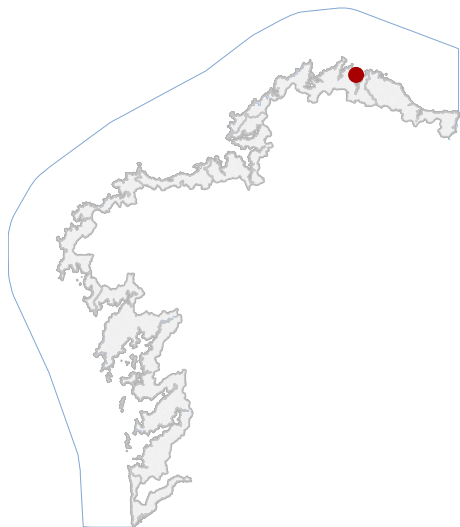

En ausencia de delimitación ou contorno, adoptaranse os definidos na ficha de planeamento

LOCALIZACIÓN

PROVINCIA LUGO

CONCELLO O VICEDO

PARROQUIA SUEGOS (SANTA MARÍA)

NÚCLEO / LUGAR

REFERENCIA CATASTRAL 27064A03400862

X: 612007,41 Y: 4841282,37
COORDENADAS U.T.M. Huso 29N ETRS89

DATOS IDENTIFICATIVOS

ZONA SERVIDUME

CLASIFICACIÓN BEN CATALOGADO

CATEGORÍA SITIO ARQUEOLÓXICO

PLANEAMIENTO PLAN XERAL DE ORDENACIÓN MUNICIPAL

FICHA GA27064009

ARQUEOLÓXICO TIPO XACEMENTO ARQUEOLÓXICO SUBTIPO

ELEMENTO CASTRO

NIVEL DE PROTECCIÓN GRAO II.1 / GRAO II.2

GRADO DE CONSERVACIÓN ACEPTABLE

USOS ORIXINAIS FORESTAL

DELIMITACIÓN / CONTORNO DE PROTECCIÓN



ORTOFOTOGRAFÍA PNOA 2023

1:2.000

Con carácter xeral, tan só se permitirán actuacións encamiñadas á conservación, protección, consolidación, e investigación dos bens, con autorización previa da administración competente en materia de patrimonio cultural.

DELIMITACIÓN DO BEN

CATÁLOGO DE BENS DE VALOR CULTURAL NO LITORAL

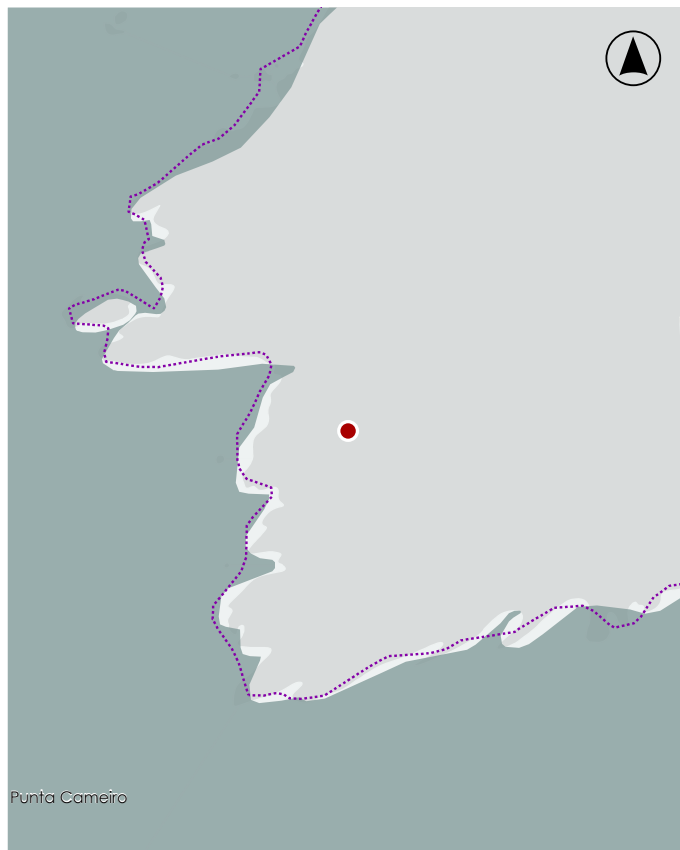
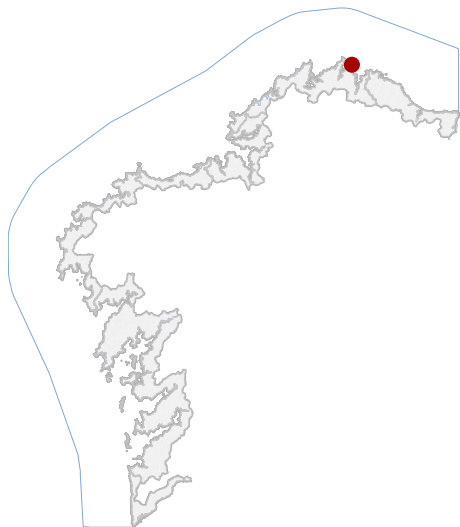

Punta Cameiro

En ausencia de delimitación ou contorno, adoptaranse os definidos na ficha de planeamento

LOCALIZACIÓN

PROVINCIA LUGO

CONCELLO O VICEDO

PARROQUIA O VICEDO (SANTO ESTEVO)

NÚCLEO / LUGAR ILLA COELLEIRA

REFERENCIA CATASTRAL 27064A00401018

X: 610104,94 Y: 4845917,25
COORDENADAS U.T.M. Huso 29N ETRS89

DATOS IDENTIFICATIVOS

ZONA DOMINIO PÚBLICO MARÍTIMO TERRESTRE

CLASIFICACIÓN BEN CATALOGADO

CATEGORÍA MONUMENTO

PLANEAMIENTO PLAN XERAL DE ORDENACIÓN MUNICIPAL

FICHA GA27064018

ARQUITECTÓNICO RELIXIOSO

TIPO SUBTIPO

ELEMENTO MOSTEIRO

NIVEL DE PROTECCIÓN INTEGRAL

GRADO DE CONSERVACIÓN DESFEITO

USOS ORIXINAIS DOTACIONAL

DELIMITACIÓN / CONTORNO DE PROTECCIÓN



ORTOFOTOGRAFÍA PNOA 2023

Investigación, Valorización, Mantemento, Conservación, Consolidación, Restauración, Rehabilitación, Reconstrución excepcional.

ACTUACIÓNS