

7 XOVE

CÓDIGO CONCELLO

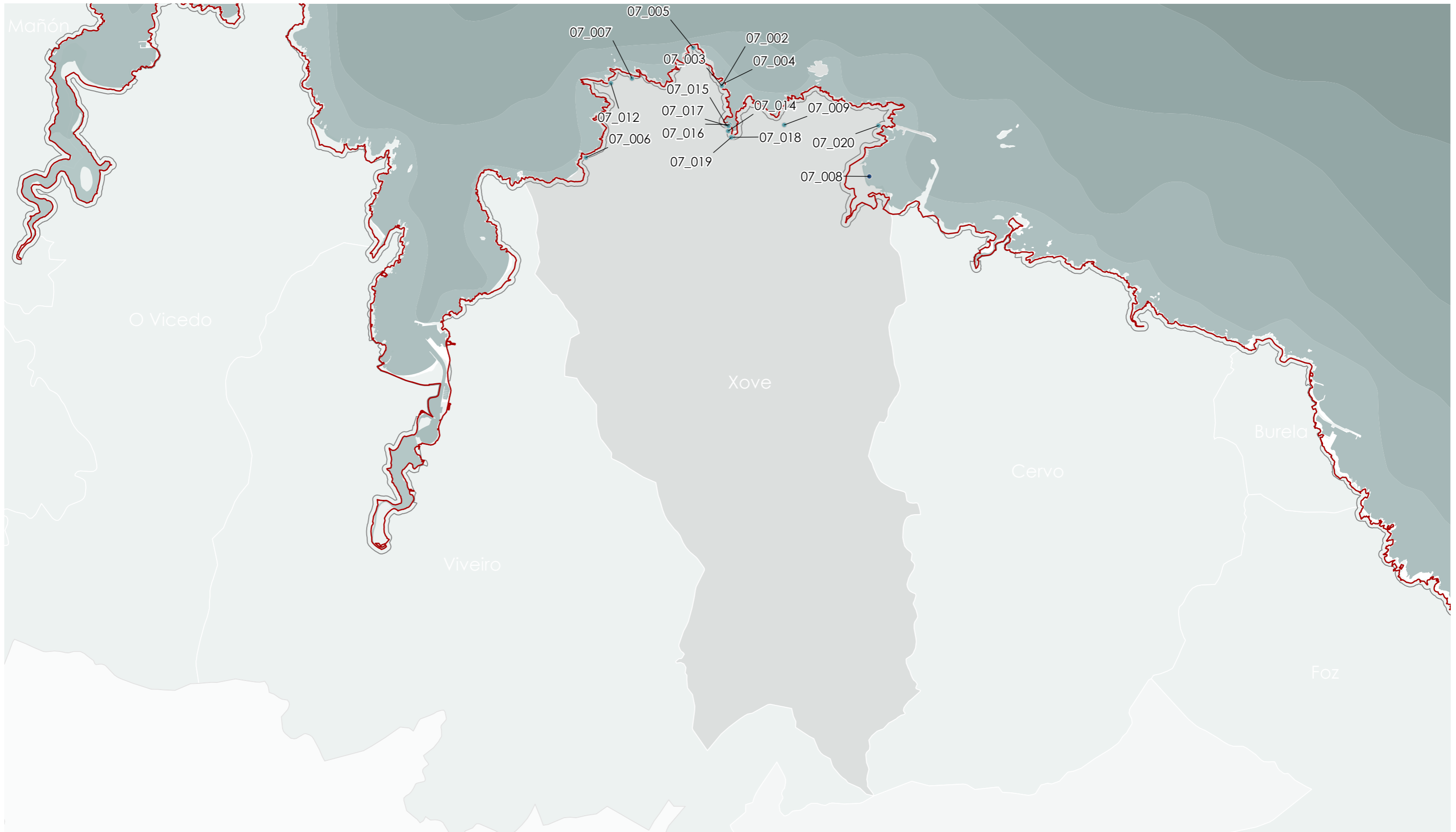

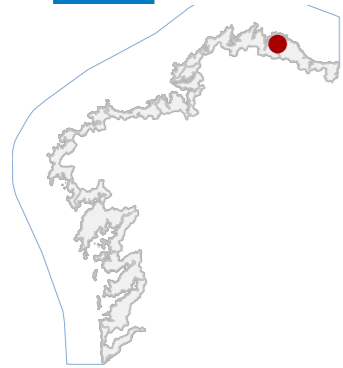

7 XOVE

CÓDIGO CONCELLO

Código	NOME
07_002	ANTIGA CAPELA DE SAN TIRSO DE PORTOCELO
07_003	ANTIGA CAPELA DE SAN TIRSO DE PORTOCELO
07_004	CASTRO DE PUNTA MECHILUIDE
07_005	FARO DE PUNTA RONCADOIRA
07_006	CASTRO DE CERANZOS
07_007	MONTE DAS MODIAS
07_009	CASTRO DE VELA
07_012	CASTRO DA CROA
07_014	HÓRREO EN PORTOCELO III
07_015	HÓRREO EN PORTOCELO V
07_016	HÓRREO EN PORTOCELO VI
07_017	HÓRREO EN PORTOCELO IV
07_018	HÓRREO EN PORTOCELO I
07_019	HÓRREO EN PORTOCELO II
07_020	HÓRREO DO PORTIÑO

CATÁLOGO DE BENS DE VALOR CULTURAL NO LITORAL

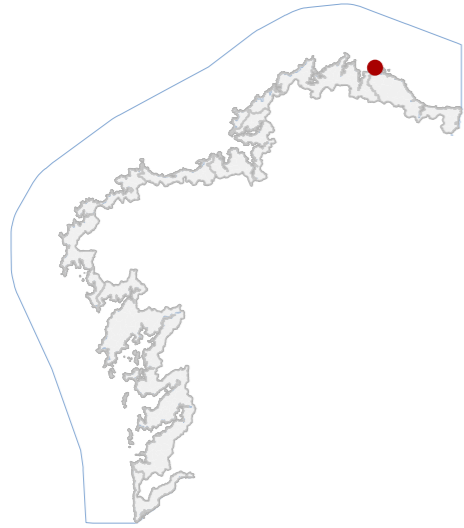

DATOS IDENTIFICATIVOS

CLASIFICACIÓN	BEN CATALOGADO
CATEGORÍA	MONUMENTO
PLANEAMIENTO	PLAN XERAL DE ORDENACIÓN MUNICIPAL
FICHA	8
ARQUITECTÓNICO TIPO	RELIXIOSO SUBTIPO
ELEMENTO	CAPELA
NIVEL DE PROTECCIÓN	AMBIENTAL
GRADO DE CONSERVACIÓN	MOI DEFICIENTE
USOS ORIXINAIS	DOTACIONAL
DETALLADO	EQ SOCIAL-CULTURAL

ACTUACIÓNS

Investigación, Valorización, Mantemento, Conservación, Consolidación, Restauración, Rehabilitación, Reestruturación, Ampliación.

AUTORIZABLES

Priorizar consolidación de muros e control de vexetación. Recómendase conservación e posta en valor compatible co nivel de protección, evitando reconstrucións non documentadas.

POSTA EN VALOR

LOCALIZACIÓN

PROVINCIA	LUGO
COMARCA COSTEIRA	MARIÑA LUCENSE
CONCELLO	XOVE
SECTOR COSTEIRO	MARIÑA OCCIDENTAL
UNIDADE DE PAISAXE	RONCADOIRO
PARROQUIA	PORTOCELO (SAN TIRSO)
NÚCLEO / LUGAR	PORTOCELO
REFERENCIA CATASTRAL	27025A00300862
ZONA	SERVIDUME
COORDENADAS	X: 619387,00 Y: 4842743,99 U.T.M. Huso 29N ETRS89

INVENTARIO

Trátase dun templo da Idade Moderna abandonado definitivamente en 1929 tras a construción da nova igrexa parroquial. Consta dunha soa nave dividida en catro tramos: cabeceira (de planta cadrangular), transepto, nave e pórtico. Nos brazos do cruceiro ábreanse capelas laterais cubertas con bóveda de canón de doelas de cantaría sobre impostas molduradas. A cuberta orixinal, hoxe desaparecida, era a dúas augas. A fábrica execútase en mampostería de granito con cantaría en esquinais, vanos e arcadas. Conserva o muro perimetral do antigo adro e cemiterio. Presenta perda de cuberta, colonización vexetal e deterioración xeral. Considerado tamén Ben Arqueolóxico polo que dispón de ficha diferenciada.

DESCRIPCIÓN

Edificio de planta de cruz latina cunha soa nave articulada en cabeceira cadrangular, transepto, nave e pórtico. Fábrica en mampostería granítica con cantaría en vanos e esquinais. Cuberta desaparecida a dúas augas.

EDIFICACIÓN

Pedio de xeometría poligonal, delimitada por muro de granito que pecha antigo adro e cemiterio. Emprazamento costeiro en Portocelo, sen edificacións anexas activas.

PARCELA

Entorno litoral aberto fronte ao mar Cantábrico, con paisaxe costeira de elevada exposición. Ámbito rural disperso con edificación tradicional illada. Alta integración visual no medio natural.

ENTORNO

Templo vencellado á historia parroquial de Portocelo, documentado desde 1646. Conxunto representativo da arquitectura relixiosa rural costeira, conservando a súa estrutura espacial.

VALORES



DELIMITACIÓN / CONTORNO DE PROTECCIÓN

ORTOFOTOGRAFÍA PNOA 2023 Escala: 1:2.000

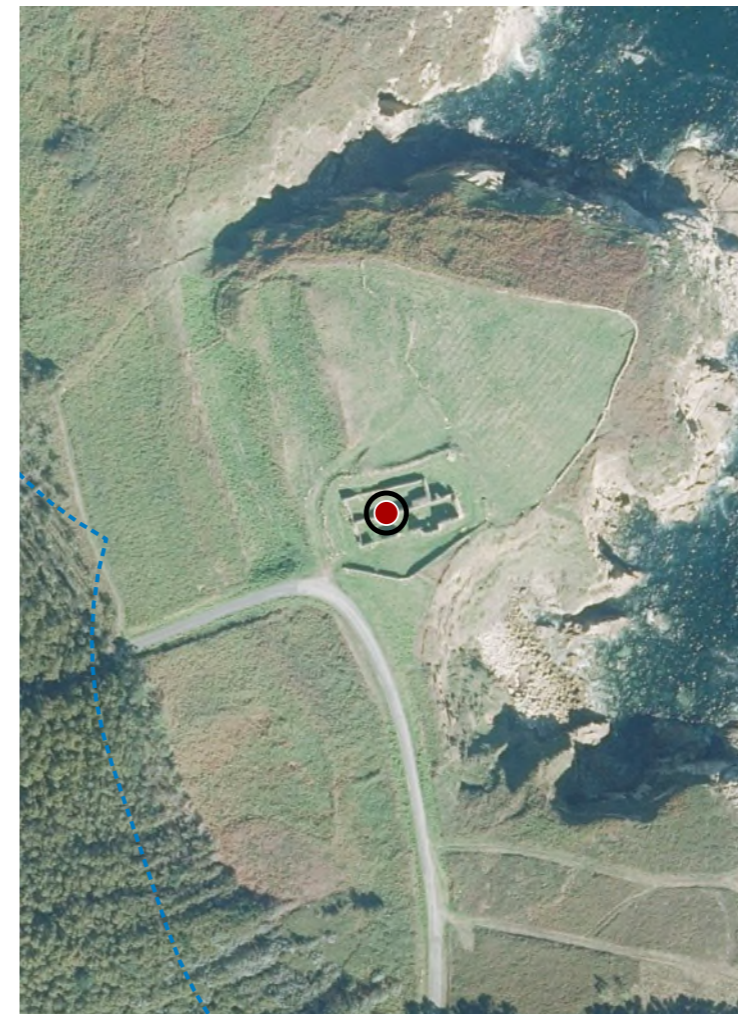

Escala: 1:5.000

IMAGES

CATÁLOGO DE BENS DE VALOR CULTURAL NO LITORAL

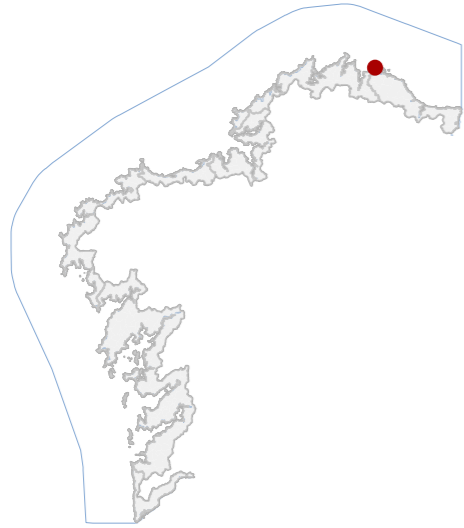

DATOS IDENTIFICATIVOS

CLASIFICACIÓN	BEN CATALOGADO
CATEGORÍA	MONUMENTO
PLANEAMIENTO	PLAN XERAL DE ORDENACIÓN MUNICIPAL
FICHA	79
XACEMENTO ARQUEOLÓXICO TIPO	XACEMENTO ARQUEOLÓXICO SUBTIPO
ELEMENTO	CAPELA
NIVEL DE PROTECCIÓN	GRAO II.1 / GRAO II.2
GRADO DE CONSERVACIÓN	MOI DEFICIENTE
USOS ORIXINAIS	
GLOBAL	AGROPECUARIO
DETALLADO	PRODUTIVO

DELIMITACIÓN DO BEN

Con carácter xeral, tan só se permitirán actuacións encamiñadas á conservación, protección, consolidación, e investigación dos bens, con autorización previa da administración competente en materia de patrimonio cultural.

CONTORNO DO BEN

As intervencións deberán contar coa autorización da administración competente, segundo o disposto nos artigos 39, 45 e 46 da LPCG. Estas poderán condicionarse á avaliación do seu impacto arqueolóxico e paisaxístico.

CONTORNO DE PROTECCIÓN

LOCALIZACIÓN

PROVINCIA	LUGO
COMARCA COSTEIRA	MARIÑA LUCENSE
CONCELLO	XOVE
SECTOR COSTEIRO	MARIÑA OCCIDENTAL
UNIDADE DE PAISAXE	RONCADOIRO
PARROQUIA	PORTOCELO (SAN TIRSO)
NÚCLEO / LUGAR	PORTOCELO
REFERENCIA CATASTRAL	27025A00301055
ZONA	SERVIDUME
COORDENADAS	X: 619387,00 Y: 4842744,00 U.T.M. Huso 29N ETRS89

INVENTARIO

Trátase dun templo da Idade Moderna abandonado definitivamente en 1929 tras a construción da nova igrexa parroquial. Consta dunha soa nave dividida en catro tramos: cabeceira (de planta cadrangular), transepto, nave e pórtico. Nos brazos do cruceiro ábreanse capelas laterais cubertas con bóveda de canón de doelas de cantaría sobre impostas molduradas. A cuberta orixinal, hoxe desaparecida, era a dúas augas. A fábrica execútase en mampostería de granito con cantaría en esquinais, vanos e arcadas. Conserva o muro perimetral do antigo adro e cemiterio. Presenta perda de cuberta, colonización vexetal e deterioración xeral. Considerado tamén Ben Arquitectónico polo que dispón de ficha diferenciada.

DESCRIPCIÓN

Edificio de planta de cruz latina cunha soa nave articulada en cabeceira cadrangular, transepto, nave e pórtico. Fábrica en mampostería granítica con cantaría en vanos e esquinais. Cuberta desaparecida a dúas augas.

EDIFICACIÓN

Pedio de xeometría poligonal, delimitada por muro de granito que pecha antigo adro e cemiterio. Emprazamento costeiro en Portocelo, sen edificacións anexas activas.

PARCELA

Entorno litoral aberto fronte ao mar Cantábrico, con paisaxe costeira de elevada exposición. Ámbito rural disperso con edificación tradicional illada. Alta integración visual no medio natural.

ENTORNO

Templo vencellado á historia parroquial de Portocelo, documentado desde 1646. Conxunto representativo da arquitectura relixiosa rural costeira, conservando a súa estrutura espacial.

VALORES



DELIMITACIÓN / CONTORNO DE PROTECCIÓN

ORTOFOTOGRAFÍA PNOA 2023

Escala: 1:2.000

HIPSOMÉTRICO

Escala: 1:5.000

Escala: 1:2.000

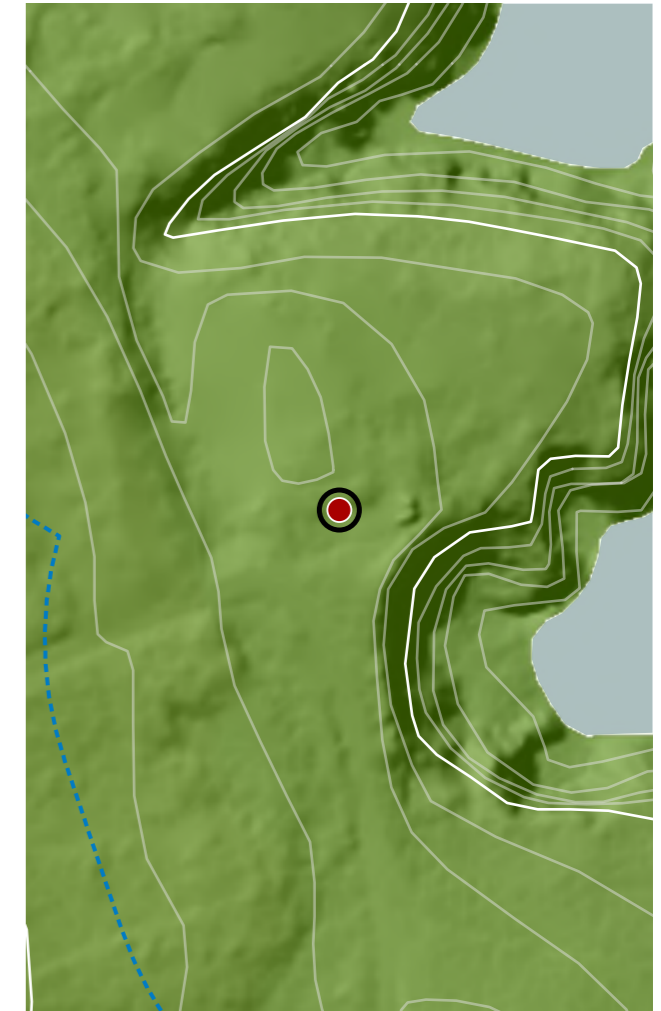
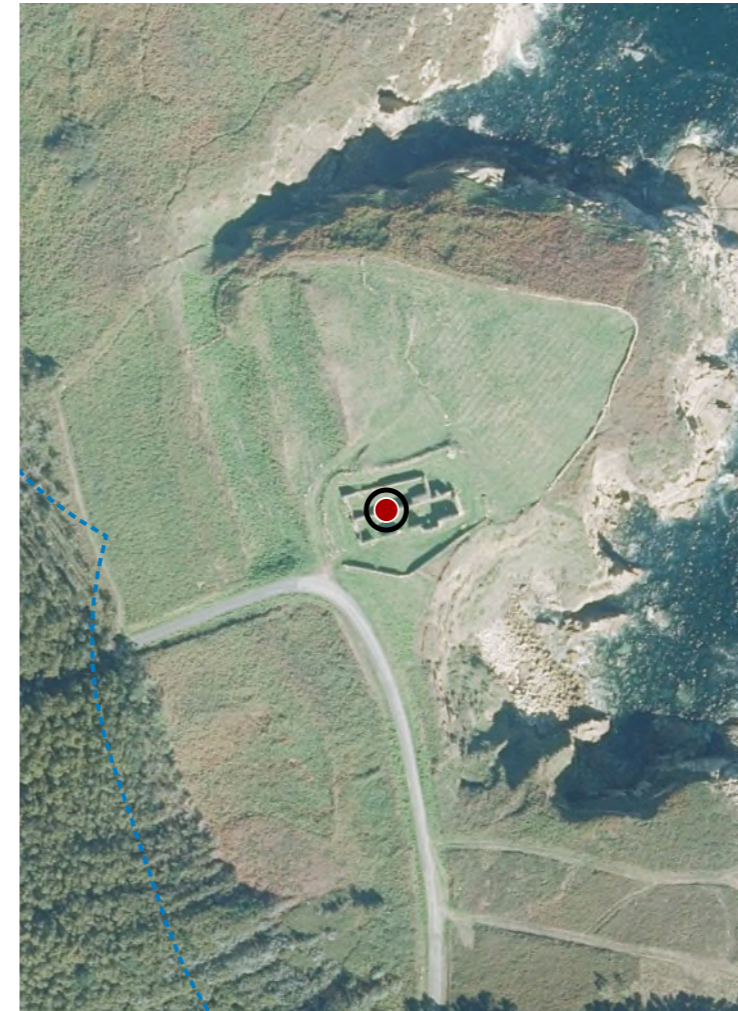

CATÁLOGO DE BENS DE VALOR CULTURAL NO LITORAL

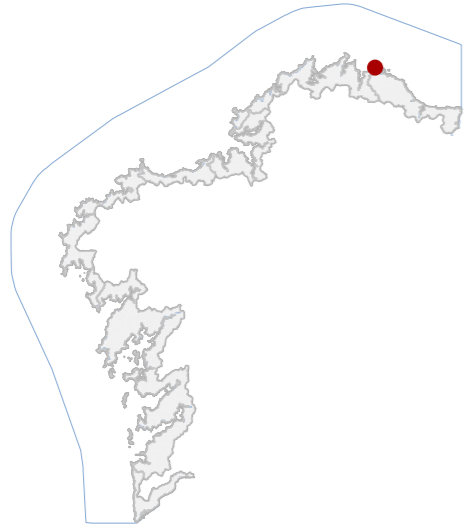

DATOS IDENTIFICATIVOS

CLASIFICACIÓN: BEN CATALOGADO

CATEGORÍA: SITIO ARQUEOLÓXICO

PLANEAMIENTO: PLAN XERAL DE ORDENACIÓN MUNICIPAL

FICHA: 78

XACEMENTO ARQUEOLÓXICO TIPO: XACEMENTO ARQUEOLÓXICO SUBTIPO

ELEMENTO: CASTRO

NIVEL DE PROTECCIÓN: GRAO II.1 / GRAO II.2

GRADO DE CONSERVACIÓN: ALTERADO

USOS ORIXINAIS

GLOBAL: FORESTAL

DETALLADO: PRODUTIVO

DELIMITACIÓN DO BEN

Con carácter xeral, tan só se permitirán actuacións encamiñadas á conservación, protección, consolidación, e investigación dos bens, con autorización previa da administración competente en materia de patrimonio cultural.

CONTORNO DO BEN

As intervencións deberán contar coa autorización da administración competente, segundo o disposto nos artigos 39, 45 e 46 da LPCG. Estas poderán condicionarse á avaliación do seu impacto arqueolóxico e paisaxístico.

CONTORNO DE PROTECCIÓN

07_004
CÓDIGO INVENTARIO

CASTRO DE PUNTA MECHILUIDE
DENOMINACIÓN

LOCALIZACIÓN

LUGO
PROVINCIA
MARIÑA LUCENSE
COMARCA COSTEIRA
XOVE
CONCELLO
MARIÑA OCCIDENTAL
SECTOR COSTEIRO
RONCADOIRO
UNIDADE DE PAISAXE
PORTOCELO (SAN TIRSO)
PARROQUIA
PORTOCELO
NÚCLEO / LUGAR
27025A00300862
REFERENCIA CATASTRAL
SERVIDUME
ZONA
X: 619389,00 Y: 4842777,00
COORDENADAS U.T.M. Huso 29N ETRS89

INVENTARIO

Asentamento fortificado da Idade do Ferro situado nun saínte costeiro unido a terra polo oeste. Constaría dun único recinto de planta amendoada. As defensas naturais concéntranse nos cantís N, E e S, mentres no sector occidental dispón dun sistema artificial composto por muralla e foso, seguido doutra liña de muralla con foso exterior. No cantil sur obsérvase parte dun muro atribuíble ao castro. A construción da antiga igrexa de San Tirso e da pista asfaltada alterou o recinto, especialmente no sector meridional.
Código GA27025002, con nivel de protección Grao II.1 / Grao II.2.

DESCRIPCIÓN

As estruturas conservadas corresponden a elementos defensivos en terra e posibles restos murarios visibles no cantil sur.

EDIFICACIÓN

Promontorio costeiro de xeometría irregular unido a terra polo oeste. Uso actual forestal e inculto.

PARCELA

Entorno litoral abrupto con cantís e ampla exposición ao mar Cantábrico. Ámbito rural con repoboación forestal e viario local. Alta visibilidade paisaxística desde a costa.

ENTORNO

Valor histórico e cultural pola súa localización costeira e polo sistema defensivo conservado. Constitúe un referente arqueolóxico para o estudo da ocupación da Idade do Ferro no ámbito litoral da Mariña Lucense.

VALORES



DELIMITACIÓN / CONTORNO DE PROTECCIÓN

ORTOFOTOGRAFÍA PNOA 2023

Escala: 1:2.000

HIPSOMÉTRICO

Escala: 1:5.000

Escala: 1:2.000

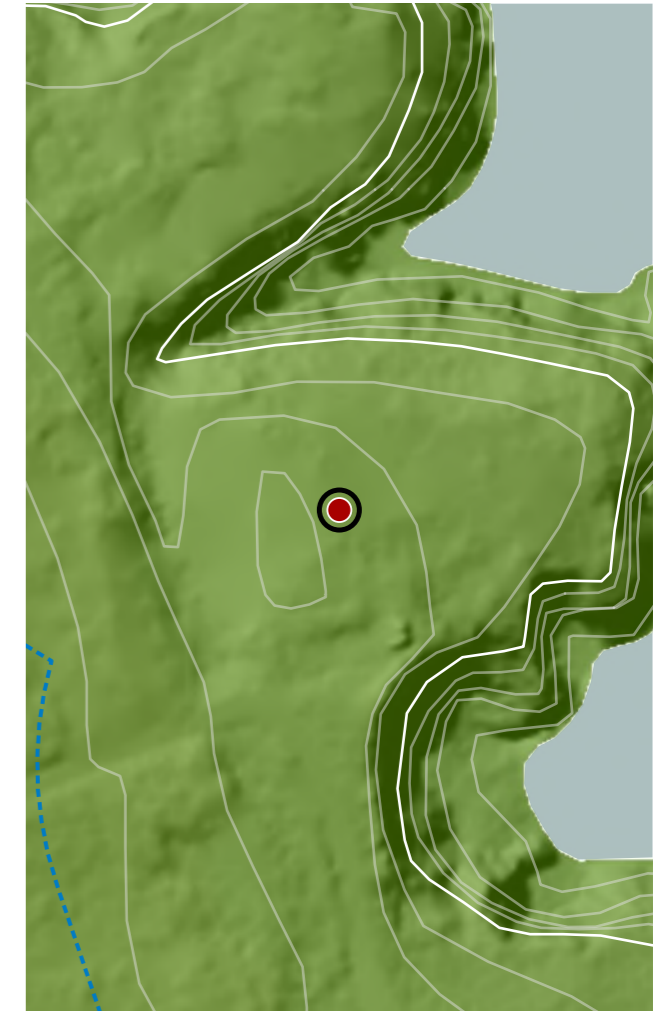

CATÁLOGO DE BENS DE VALOR CULTURAL NO LITORAL

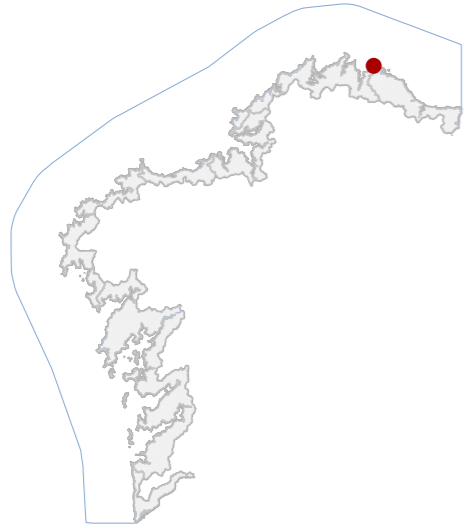

DATOS IDENTIFICATIVOS

CLASIFICACIÓN: BEN CATALOGADO

CATEGORÍA: MONUMENTO

PLANEAMIENTO: PLAN BÁSICO AUTONÓMICO

FICHA:

ARQUITECTÓNICO TIPO: CIVIL SUBTIPO

ELEMENTO: FARO

NIVEL DE PROTECCIÓN: AMBIENTAL

GRADO DE CONSERVACIÓN: ACEPTABLE

USOS ORIXINAIS

GLOBAL: INDUSTRIAL

DETALLADO: SERVICIOS PÚBLICOS

ACTUACIÓNS

Investigación, Valorización, Mantemento, Conservación, Consolidación, Restauración, Rehabilitación, Reestruturación, Ampliación.

AUTORIZABLES

Cómpre salientar a súa volumetría, configuración formal e implantación paisaxística. Debe garantizarse a súa funcionalidade e integración territorial.

POSTA EN VALOR

07_005
CÓDIGO INVENTARIO

FARO DE PUNTA RONCADOIRA
DENOMINACIÓN

LOCALIZACIÓN

LUGO

PROVINCIA: LUGO

MARIÑA LUCENSE

COMARCA COSTEIRA: MARIÑA LUCENSE

XOVE

CONCELLO: XOVE

MARIÑA OCCIDENTAL

SECTOR COSTEIRO: MARIÑA OCCIDENTAL

RONCADOIRO

UNIDADE DE PAISAXE: RONCADOIRO

PORTOCELO (SAN TIRSO)

PARROQUIA: PORTOCELO (SAN TIRSO)

VILACHÁ

NÚCLEO / LUGAR: VILACHÁ

D00400100PJ14D

REFERENCIA CATASTRAL: D00400100PJ14D

SERVIDUME

ZONA: SERVIDUME

X: 618758,00 Y: 4843584,00

COORDENADAS: U.T.M. Huso 29N ETRS89

INVENTARIO

Faro marítimo destinado á sinalización e orientación da navegación costeira, mantendo actualmente a súa función operativa. Consta dunha torre cilíndrica de formigón armado pintado en branco, con dous miradoiros metálicos perimetrais e lanterna superior acristalada. Complétase con edificación auxiliar de servizo vinculada á explotación técnica. A configuración espacial responde a esquema vertical con accesos interiores e plataforma de mantemento, implantado sobre afloramentos graníticos litorais. A súa construción autorizábase en 1974, no contexto da modernización do sistema de sinalización marítima estatal. Presenta estado de conservación aceptable, con leve desgaste superficial de revestimentos e oxidación puntual en elementos metálicos.

DESCRIPCIÓN

Torre cilíndrica de 12,70 metros de altura e 3 metros de diámetro. Executada en formigón armado e pintada en branco. Consta de dous miradoiros intermedios e rematada pola lanterna.

EDIFICACIÓN

Predio litoral irregular adaptada ao relevo rochoso da punta costeira. Uso vinculado á explotación do sistema de sinalización marítima e mantemento técnico.

PARCELA

Contorna costeira con accesibilidade mediante pista local e escasa presión urbanística, sen elementos deturpadores relevantes. Integración visual destacada sobre cantís, con matogueira litoral e dominio paisaxístico mariño.

ENTORNO

Infraestrutura representativa da modernización do sistema de sinalización marítima, con relevancia funcional, tecnolóxica e territorial. É un fito visual da paisaxe costeira e elemento identitario vinculado á actividade marítima

VALORES

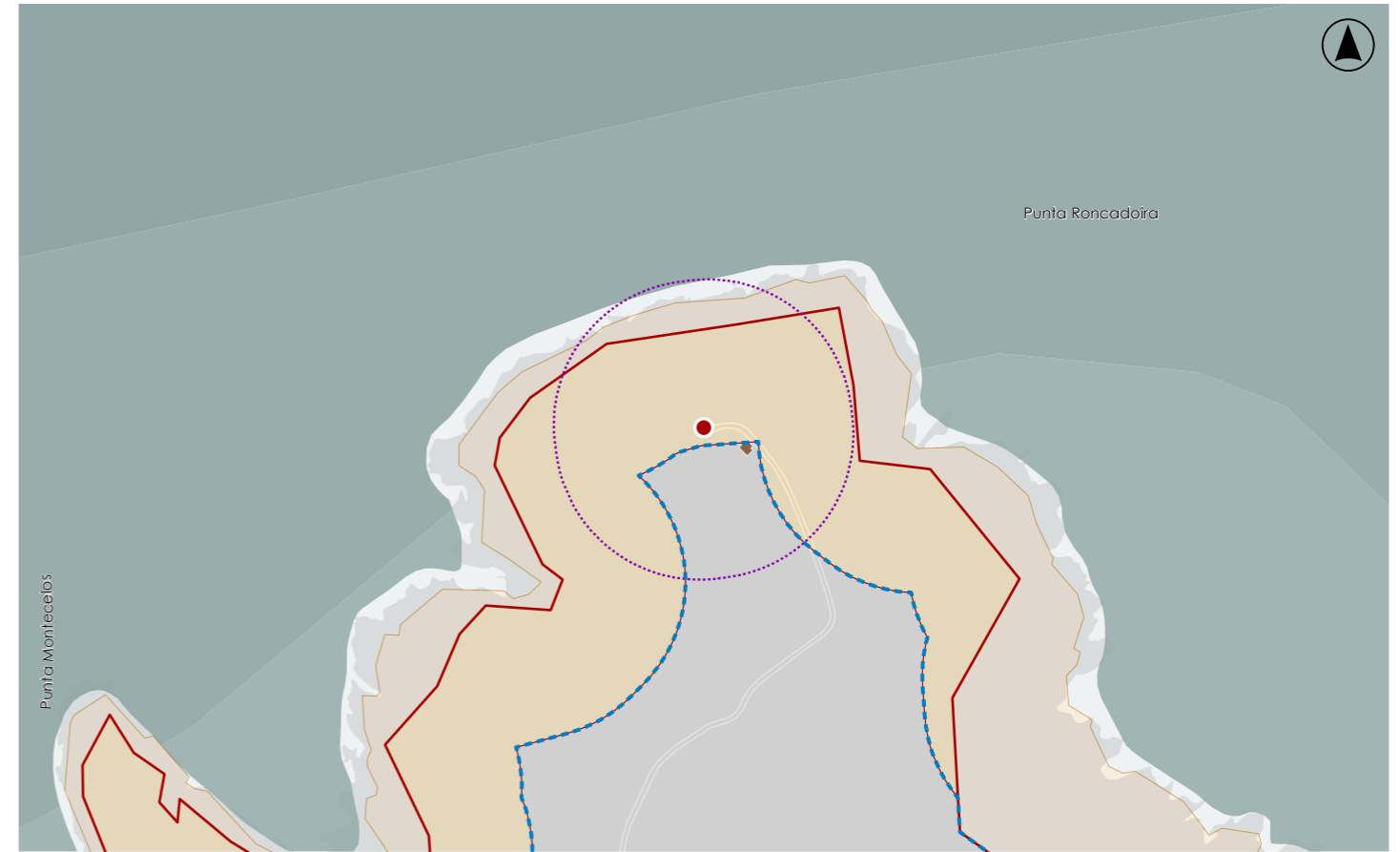

DELIMITACIÓN / CONTORNO DE PROTECCIÓN

ORTOFOTOGRAFÍA PNOA 2023

Escala: 1:2.000

Escala: 1:5.000

IMAXES

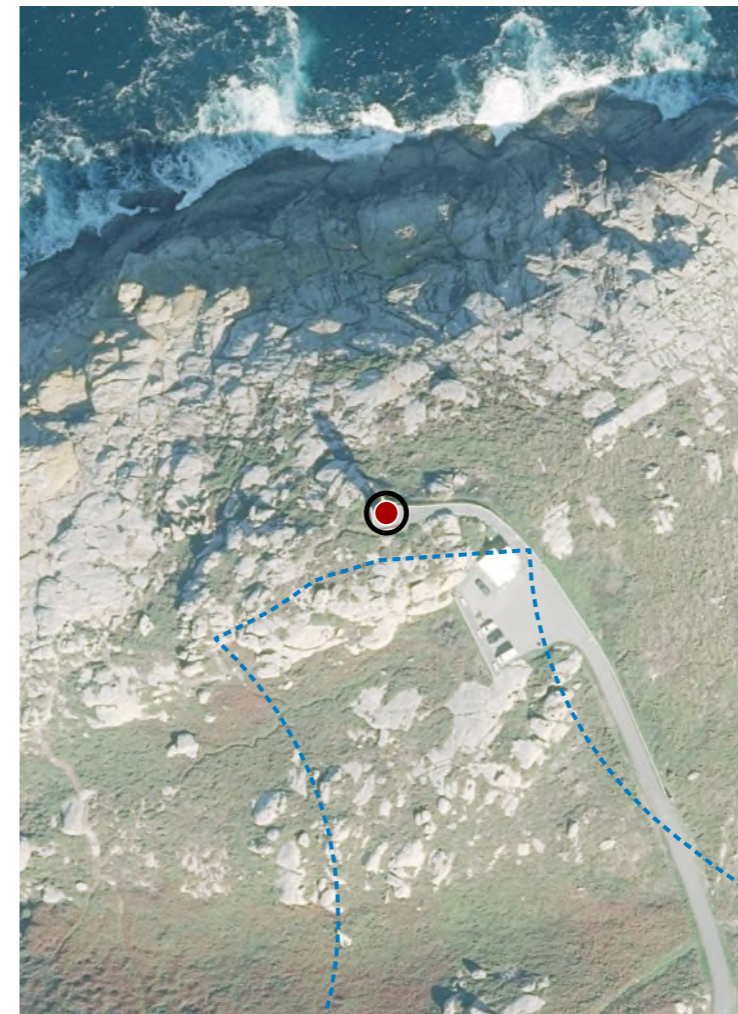

CATÁLOGO DE BENS DE VALOR CULTURAL NO LITORAL

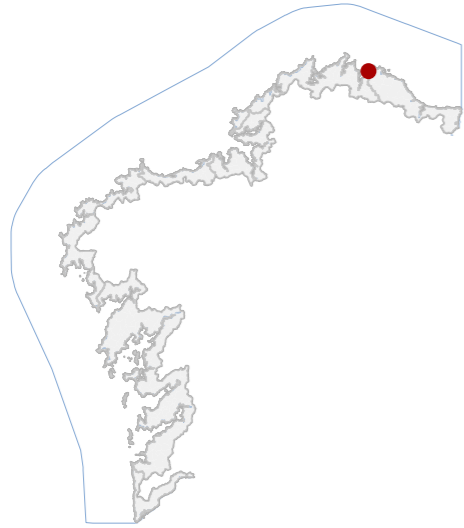

DATOS IDENTIFICATIVOS

CLASIFICACIÓN: BEN CATALOGADO

CATEGORÍA: SITIO ARQUEOLÓXICO

PLANEAMIENTO: PLAN XERAL DE ORDENACIÓN MUNICIPAL

FICHA: 96

XACEMENTO ARQUEOLÓXICO TIPO: XACEMENTO ARQUEOLÓXICO SUBTIPO

ELEMENTO: CASTRO

NIVEL DE PROTECCIÓN: GRAO II.1 / GRAO II.2

GRADO DE CONSERVACIÓN: ALTERADO

USOS ORIXINAIS

GLOBAL: AGROPECUARIO

DETALLADO: PRODUTIVO

DELIMITACIÓN DO BEN

Con carácter xeral, tan só se permitirán actuacións encamiñadas á conservación, protección, consolidación, e investigación dos bens, con autorización previa da administración competente en materia de patrimonio cultural.

CONTORNO DO BEN

As intervencións deberán contar coa autorización da administración competente, segundo o disposto nos artigos 39, 45 e 46 da LPCG. Estas poderán condicionarse á avaliación do seu impacto arqueolóxico e paisaxístico.

CONTORNO DE PROTECCIÓN

LOCALIZACIÓN

PROVINCIA: LUGO

COMARCA COSTEIRA: RÍAS ALTAS

CONCELLO: XOVE

SECTOR COSTEIRO: RÍA DE VIVEIRO

UNIDADE DE PAISAXE: ENSEADAS DE MEITÓN E MUIÑELO

PARROQUIA: XUANCES (SAN PEDRO)

NÚCLEO / LUGAR: CERANZOS

REFERENCIA CATASTRAL: 27025A01500100

ZONA: SERVIDUME

COORDENADAS: X: 616379,00 Y: 4841155,00
U.T.M. Huso 29N ETRS89

INVENTARIO

Asentamento fortificado costeiro da Idade do Ferro situado na fachada litoral e asentado sobre a Punta Campanario. Presenta planta ovalada adaptada á morfoloxía do cabo. O sistema defensivo concéntrase nos sectores N, E e S, mentres que polo O/NO os cantís rochosos actúan como defensa natural. O recinto está bordeado case na totalidade por muralla de terra e pedra, acadando ata 3 m de altura no sector oriental; no oeste aparece máis diluída. Exteriormente dispuña dun foso, hoxe maioritariamente cegado, que desemboca nos acantilados. No sector sur identifícanse restos dun posible contrafoso. Código GA27025001, con nivel de protección Grao II.1 / Grao II.2.

DESCRIPCIÓN

As estruturas visibles corresponden a muralla de terra e pedra, foso parcialmente cegado e posible contrafoso no sector sur.

EDIFICACIÓN

Promontorio costeiro de xeometría irregular adaptada á Punta Campanario. Uso actual prados e zona inculta.

PARCELA

Entorno litoral abrupto con cantís e ampla exposición mariña. Ámbito rural con uso agropecuario. Elevada integración paisaxística e dominio visual sobre a ría.

ENTORNO

Asentamento fortificado costeiro representativo do poboamento da Idade do Ferro na ría de Viveiro. Conserva perímetro amurallado e sistema defensivo con foso e posible contrafoso.

VALORES



DELIMITACIÓN / CONTORNO DE PROTECCIÓN

ORTOFOTOGRAFÍA PNOA 2023

Escala: 1:2.000



HIPSOMÉTRICO

Escala: 1:5.000

Escala: 1:2.000

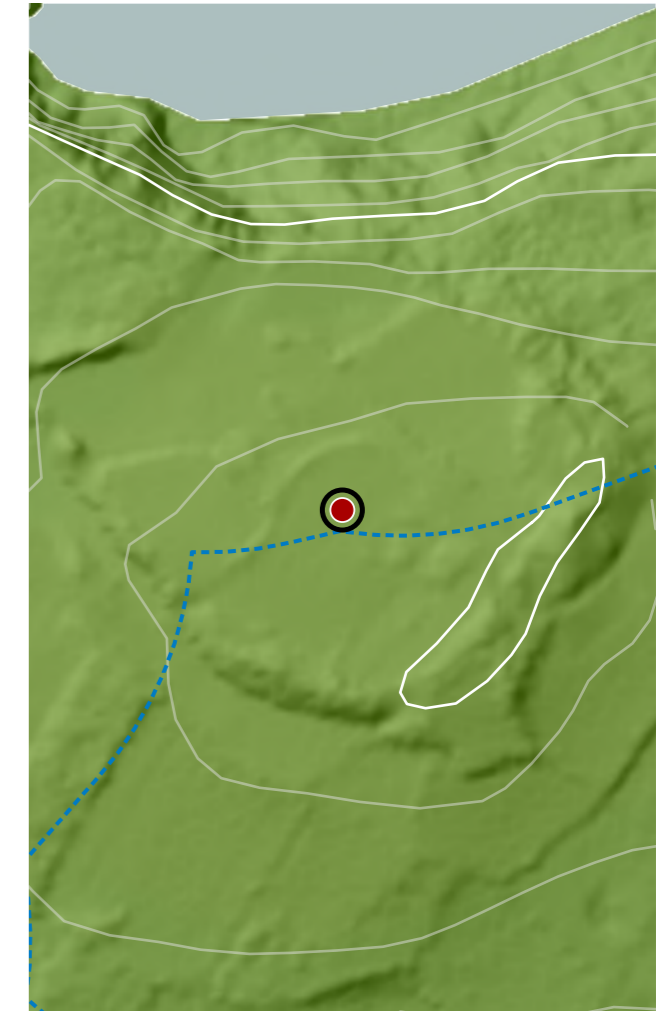

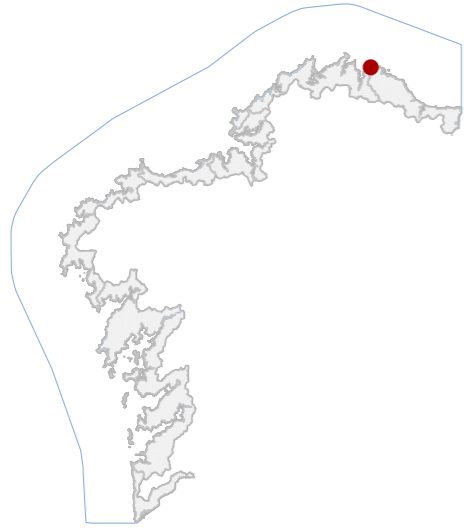

DATOS IDENTIFICATIVOS

CLASIFICACIÓN: BEN CATALOGADO

CATEGORÍA: SITIO ARQUEOLÓXICO

PLANEAMIENTO: PLAN XERAL DE ORDENACIÓN MUNICIPAL

FICHA: 81

MÁMOAS TIPO: MÁMOAS SUBTIPO

ELEMENTO: OTROS

NIVEL DE PROTECCIÓN: GRAO III

GRADO DE CONSERVACIÓN: SIN DATO

USOS ORIXINAIS

GLOBAL: FORESTAL

DETALLADO: PRODUCTIVO

DELIMITACIÓN DO BEN

As intervencións deberán contar coa autorización da administración competente, segundo o disposto nos artigos 39, 45 e 46 da LPCG. Estas poderán condicionarse coas cautelas arqueolóxicas que se consideren necesarias.

CONTORNO DO BEN

CONTORNO DE PROTECCIÓN

LOCALIZACIÓN

LUGO

PROVINCIA

COMARCA COSTEIRA

XOVE

CONCELLO

SECTOR COSTEIRO

UNIDADE DE PAISAXE

PARROQUIA: PORTOCELO (SAN TIRSO)

NÚCLEO / LUGAR: SAIAÑAS

REFERENCIA CATASTRAL: 27025A00100059

SERVIDUME

ZONA

COORDENADAS: X: 617399,48 Y: 4842905,79 U.T.M. Huso 29N ETRS89

INVENTARIO

Xacemento arqueolóxico identificado como área potencial de carácter funerario, asociado á posible presenza de túmulos prehistóricos, sen evidencias estruturais visibles na actualidade. Localízase nunha zona elevada con superficies amesetadas, condición topográfica habitual para necrópoles tumulares. A información deriva do topónimo e de prospección superficial, que permitiu identificar un túmulo nas proximidades e outro posible, aínda que sen constatación directa dentro da área delimitada. Non se observan evidencias da súa estrutura en superficie debido á densa cobertura vexetal que cobre a zona. Código TO27025004, con nivel de protección Grao III.

DESCRIPCIÓN

A forte vexetación que cobre a zona impide o recoñecemento do túmulo.

EDIFICACIÓN

Parcela de configuración irregular situada en ámbito forestal, con topografía suavemente elevada e zonas amesetadas. Uso actual de repoboación forestal. Integra unha área ampla con potencial arqueolóxico.

PARCELA

Entorno rural forestal con accesibilidade limitada, sen edificacións próximas. Paisaxe dominada por arborado de repoboación e matogueira, con elevada integración ambiental e ausencia de elementos antrópicos deturpadores.

ENTORNO

Área de interese arqueolóxico asociada a posible necrópole tumular prehistórica. O topónimo e o emprazamento reforzan o seu valor potencial para o estudo do poboamento antigo e das prácticas funerarias no ámbito da Mariña.

VALORES

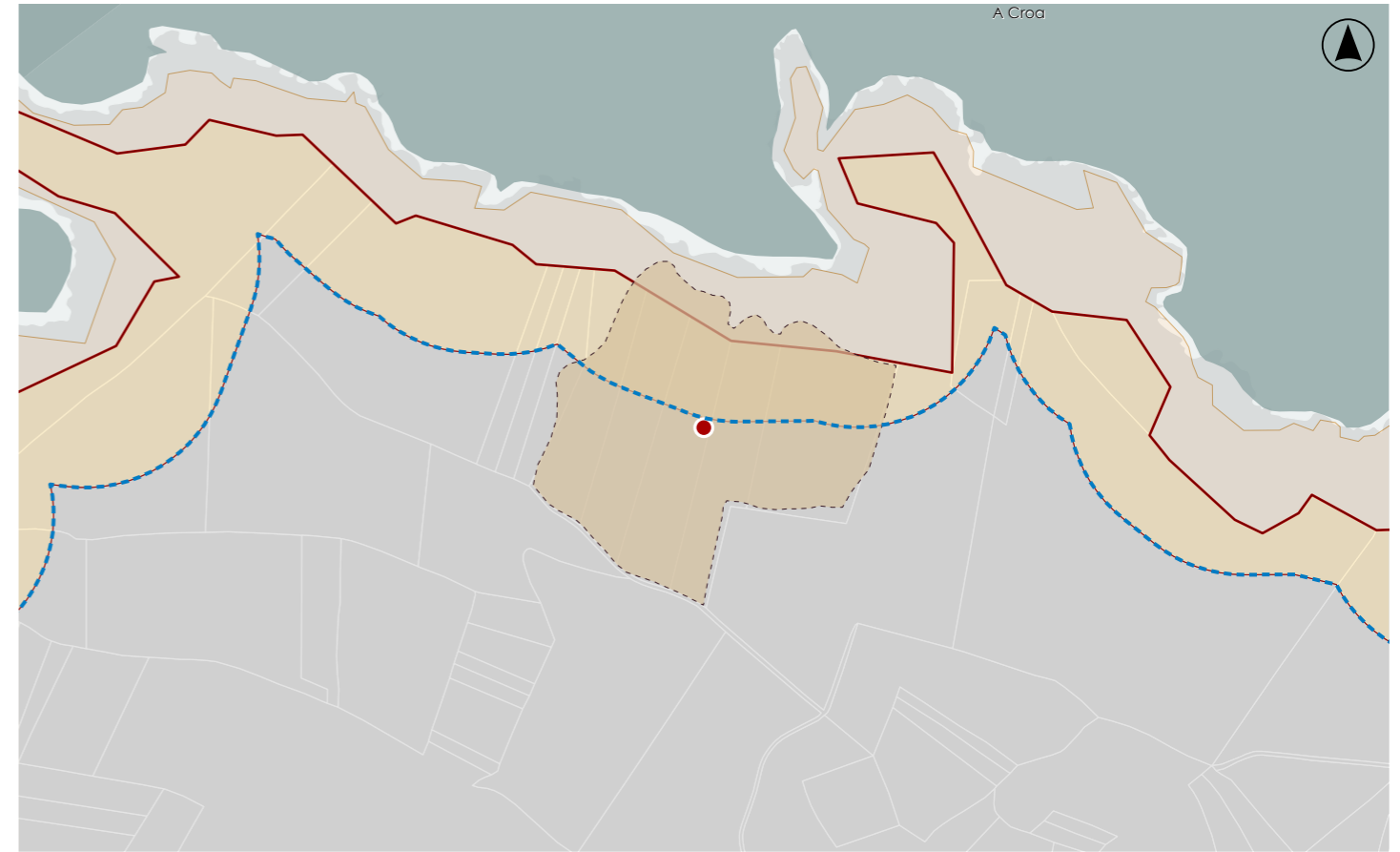

DELIMITACIÓN / CONTORNO DE PROTECCIÓN

ORTOFOTOGRAFÍA PNOA 2023

Escala: 1:2.000

HIPSOMÉTRICO

Escala: 1:5.000

Escala: 1:2.000

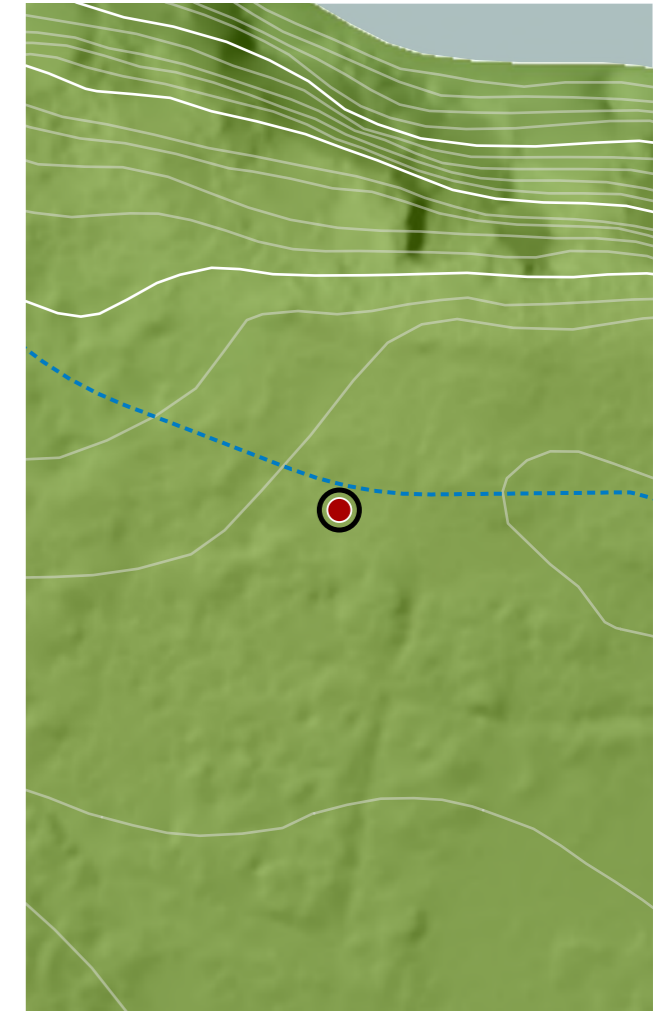

CATÁLOGO DE BENS DE VALOR CULTURAL NO LITORAL

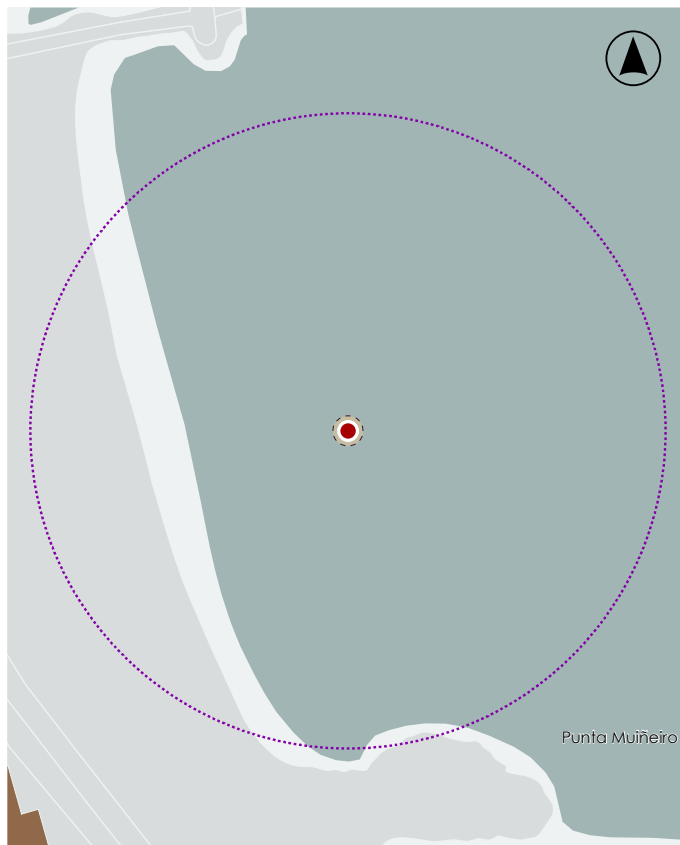
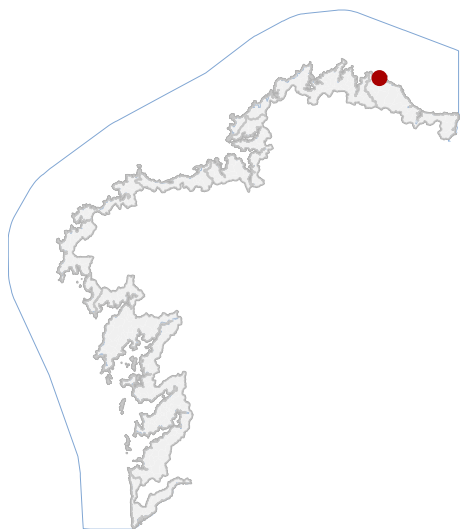

En ausencia de delimitación ou contorno, adoptaranse os definidos na ficha de planeamento

LOCALIZACIÓN

PROVINCIA LUGO

CONCELLO XOVE

PARROQUIA LAGO (SANTA EULALIA)

NÚCLEO / LUGAR

REFERENCIA CATASTRAL 27025A01009002

X: 622651,63 Y: 4840738,25
COORDENADAS U.T.M. Huso 29N ETRS89

DATOS IDENTIFICATIVOS

ZONA DOMINIO PÚBLICO MARÍTIMO TERRESTRE

CLASIFICACIÓN BIC XENÉRICO

CATEGORÍA SITIO ARQUEOLÓXICO

PLANEAMIENTO DIRECCIÓN XERAL DE PATRIMONIO CULTURAL

FICHA PECIO_HONOR

ARQUEOLÓXICO XACEMENTO SUBACUÁTICO

TIPO SUBTIPO

ELEMENTO PECIO

NIVEL DE PROTECCIÓN GRAO I / GRAO II.2

GRADO DE CONSERVACIÓN SIN DATO

USOS ORIXINAIS SIN USO

DELIMITACIÓN / CONTORNO DE PROTECCIÓN

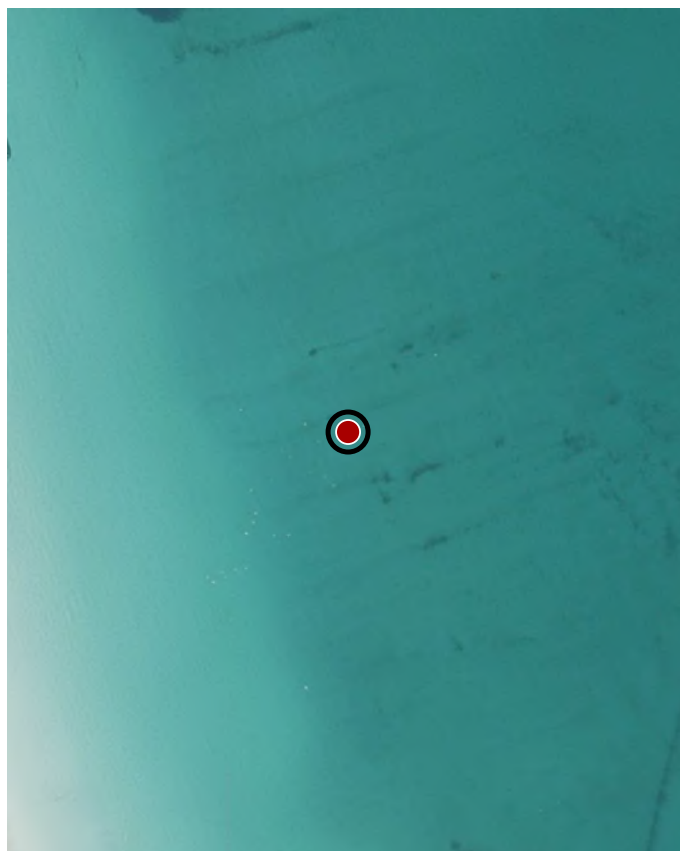

ORTOFOTOGRAFÍA PNOA 2023

1:2.000

Con carácter xeral, tan só se permitirán actuacións encamiñadas á conservación, protección, consolidación, e investigación dos bens, con autorización previa da administración competente en materia de patrimonio cultural.

DELIMITACIÓN DO BEN

CATÁLOGO DE BENS DE VALOR CULTURAL NO LITORAL

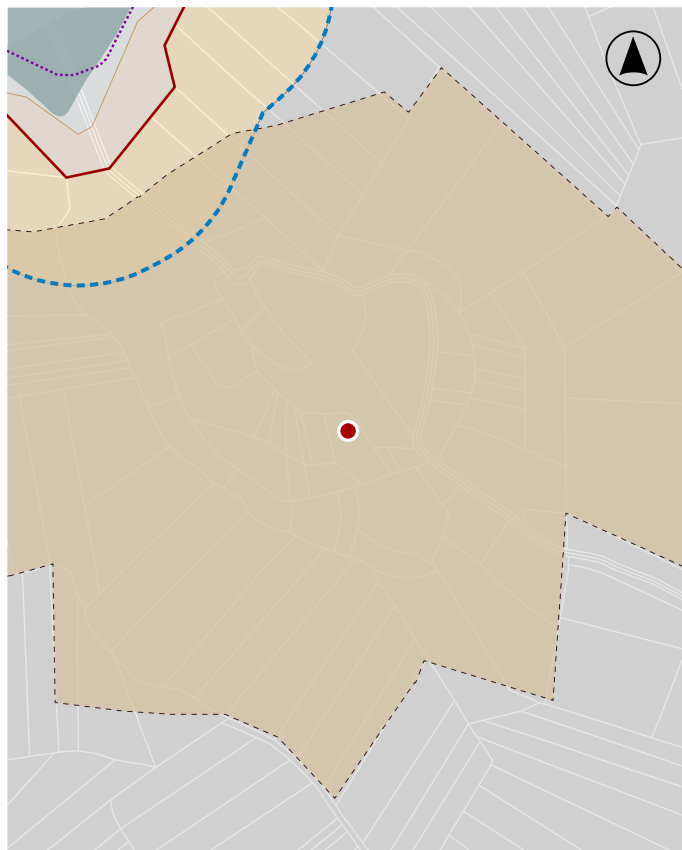
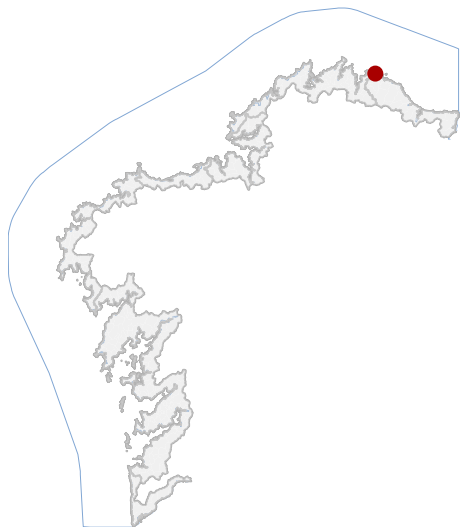

En ausencia de delimitación ou contorno, adoptaranse os definidos na ficha de planeamento

LOCALIZACIÓN

PROVINCIA LUGO

CONCELLO XOVE

PARROQUIA MORÁS (SAN CLEMENTE)

NÚCLEO / LUGAR A ALDEA DE ARRIBA

REFERENCIA CATASTRAL 27025A00500209

X: 620768,20 Y: 4841877,97

COORDENADAS U.T.M. Huso 29N ETRS89

DATOS IDENTIFICATIVOS

ZONA SERVIDUME

CLASIFICACIÓN BEN CATALOGADO

CATEGORÍA SITIO ARQUEOLÓXICO

PLANEAMIENTO PLAN XERAL DE ORDENACIÓN MUNICIPAL

FICHA 77

ARQUEOLÓXICO TIPO XACEMENTO ARQUEOLÓXICO SUBTIPO

ELEMENTO CASTRO

NIVEL DE PROTECCIÓN GRAO II.1 / GRAO II.2

GRADO DE CONSERVACIÓN ACEPTABLE

USOS ORIXINAIS FORESTAL

DELIMITACIÓN / CONTORNO DE PROTECCIÓN

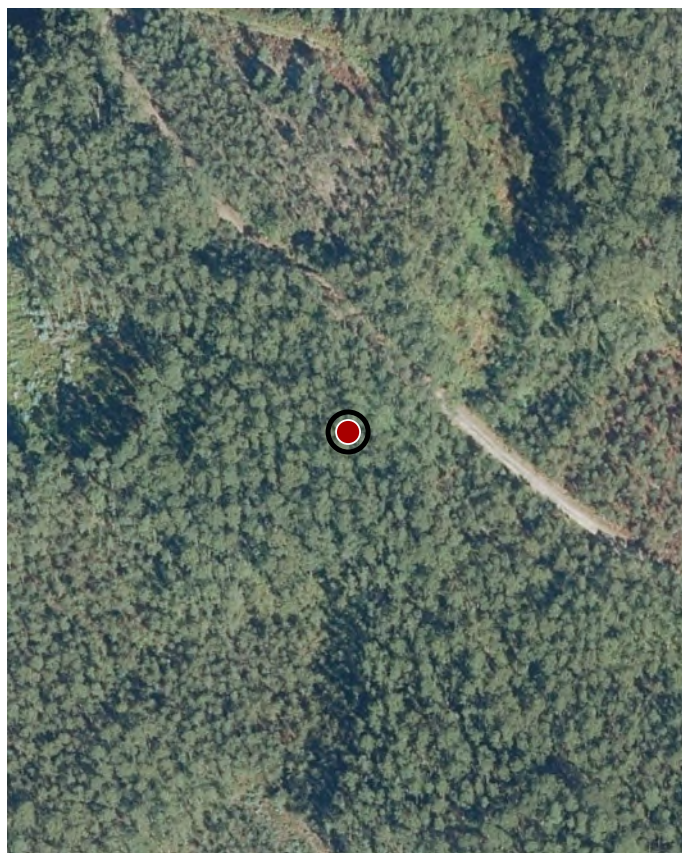

ORTOFOTOGRAFÍA PNOA 2023

1:2.000

Con carácter xeral, tan só se permitirán actuacións encamiñadas á conservación, protección, consolidación, e investigación dos bens, con autorización previa da administración competente en materia de patrimonio cultural.

DELIMITACIÓN DO BEN

CATÁLOGO DE BENS DE VALOR CULTURAL NO LITORAL

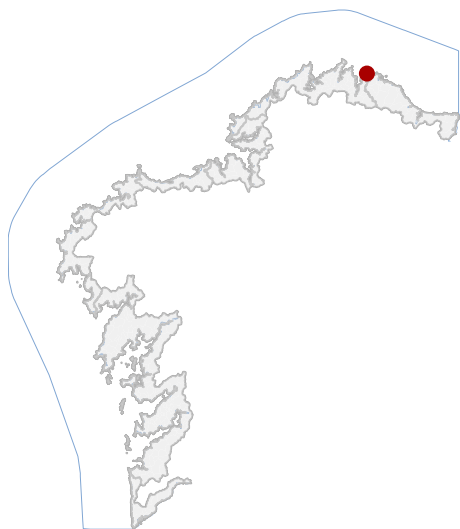

LOCALIZACIÓN

PROVINCIA LUGO

CONCELLO XOVE

PARROQUIA PORTOCELO (SAN TIRSO)

NÚCLEO / LUGAR ANTEMIL

REFERENCIA CATASTRAL 27025A00100537

X: 616931,11 Y: 4842803,17
COORDENADAS U.T.M. Huso 29N ETRS89

DATOS IDENTIFICATIVOS

ZONA SERVIDUME

CLASIFICACIÓN BEN CATALOGADO

CATEGORÍA SITIO ARQUEOLÓXICO

PLANEAMIENTO PLAN BÁSICO AUTONÓMICO

FICHA GA27025031

ARQUEOLÓXICO XACEMENTO ARQUEOLÓXICO

TIPO SUBTIPO

ELEMENTO CASTRO

NIVEL DE PROTECCIÓN GRAO II.1 / GRAO II.2

GRADO DE CONSERVACIÓN ALTERADO

USOS ORIXINAIS FORESTAL

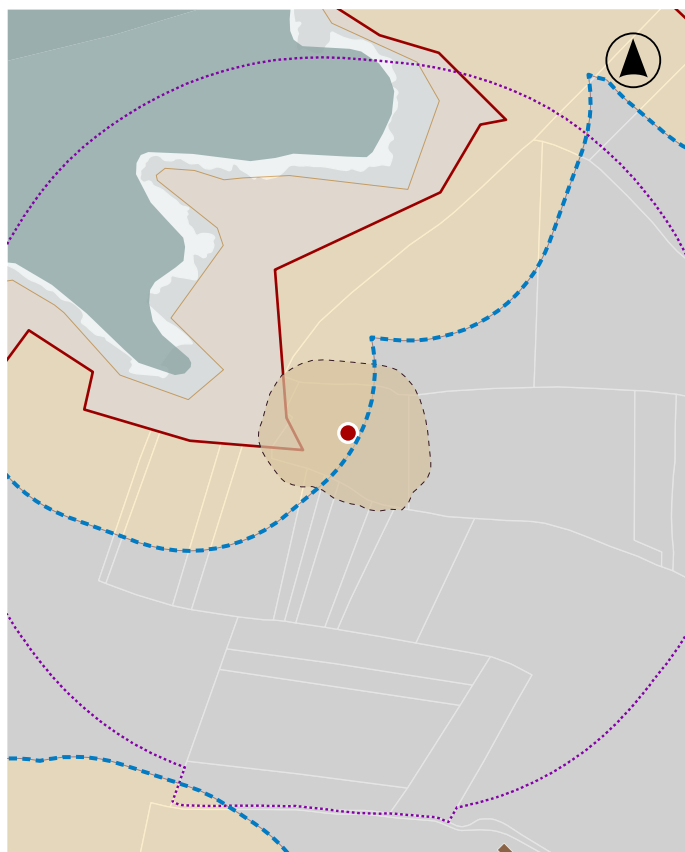

En ausencia de delimitación ou contorno, adoptaranse os definidos na ficha de planeamento

DELIMITACIÓN / CONTORNO DE PROTECCIÓN

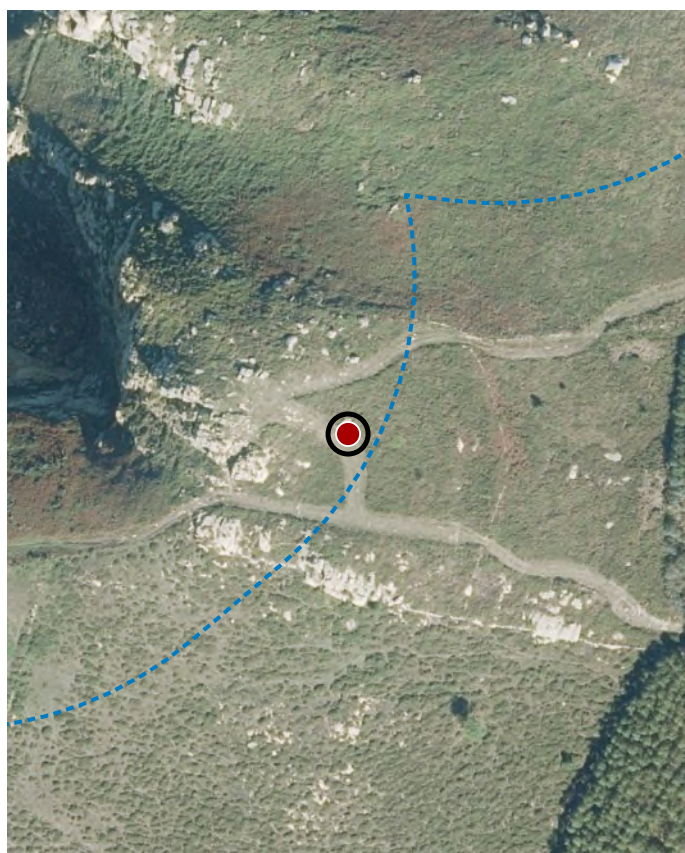

ORTOFOTOGRAFÍA PNOA 2023

1:2.000

Con carácter xeral, tan só se permitirán actuacións encamiñadas á conservación, protección, consolidación, e investigación dos bens, con autorización previa da administración competente en materia de patrimonio cultural.

DELIMITACIÓN DO BEN

CATÁLOGO DE BENS DE VALOR CULTURAL NO LITORAL

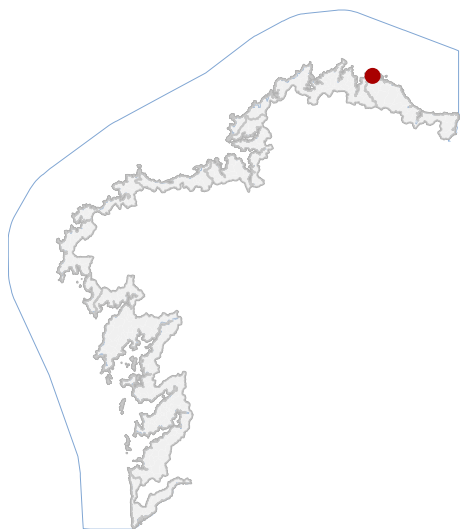

En ausencia de delimitación ou contorno, adoptaranse os definidos na ficha de planeamento

LOCALIZACIÓN

PROVINCIA LUGO

CONCELLO XOVE

PARROQUIA PORTOCELO (SAN TIRSO)

NÚCLEO / LUGAR PORTOCELO

REFERENCIA CATASTRAL 27025A00300015

X: 619527,58 Y: 4841742,53
COORDENADAS U.T.M. Huso 29N ETRS89

DATOS IDENTIFICATIVOS

ZONA SERVIDUME

CLASIFICACIÓN BEN CATALOGADO

CATEGORÍA MONUMENTO

PLANEAMIENTO PLAN XERAL DE ORDENACIÓN MUNICIPAL

FICHA 04_36_H

ETNOLÓXICO HÓRREO

TIPO SUBTIPO

ELEMENTO HÓRREO

NIVEL DE PROTECCIÓN INTEGRAL

GRADO DE CONSERVACIÓN ACEPTABLE

USOS ORIXINAIS AGROPECUARIO

DELIMITACIÓN / CONTORNO DE PROTECCIÓN



ORTOFOTOGRAFÍA PNOA 2023

1:2.000

Investigación, Valorización, Mantemento, Conservación, Consolidación, Restauración, Rehabilitación, Reconstrución excepcional.

ACTUACIÓNS

CATÁLOGO DE BENS DE VALOR CULTURAL NO LITORAL

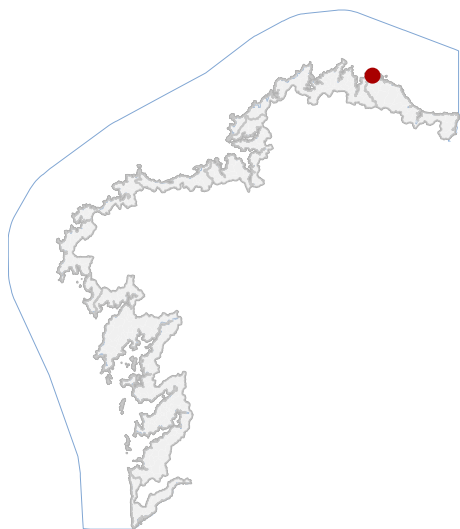

En ausencia de delimitación ou contorno, adoptaranse os definidos na ficha de planeamento

DELIMITACIÓN / CONTORNO DE PROTECCIÓN

LOCALIZACIÓN

PROVINCIA LUGO

CONCELLO XOVE

PARROQUIA PORTOCELO (SAN TIRSO)

NÚCLEO / LUGAR PORTOCELO

REFERENCIA CATASTRAL 27025A00300024

X: 619499,46 Y: 4841860,40
COORDENADAS U.T.M. Huso 29N ETRS89

DATOS IDENTIFICATIVOS

ZONA SERVIDUME

CLASIFICACIÓN BEN CATALOGADO

CATEGORÍA MONUMENTO

PLANEAMIENTO PLAN XERAL DE ORDENACIÓN MUNICIPAL

FICHA 04_39_H

ETNOLÓXICO HÓRREO

TIPO SUBTIPO

ELEMENTO HÓRREO

NIVEL DE PROTECCIÓN INTEGRAL

GRADO DE CONSERVACIÓN ACEPTABLE

USOS ORIXINAIS AGROPECUARIO



ORTOFOTOGRAFÍA PNOA 2023

1:2.000

Investigación, Valorización, Mantemento, Conservación, Consolidación, Restauración, Rehabilitación, Reconstrución excepcional.

ACTUACIÓNS

CATÁLOGO DE BENS DE VALOR CULTURAL NO LITORAL

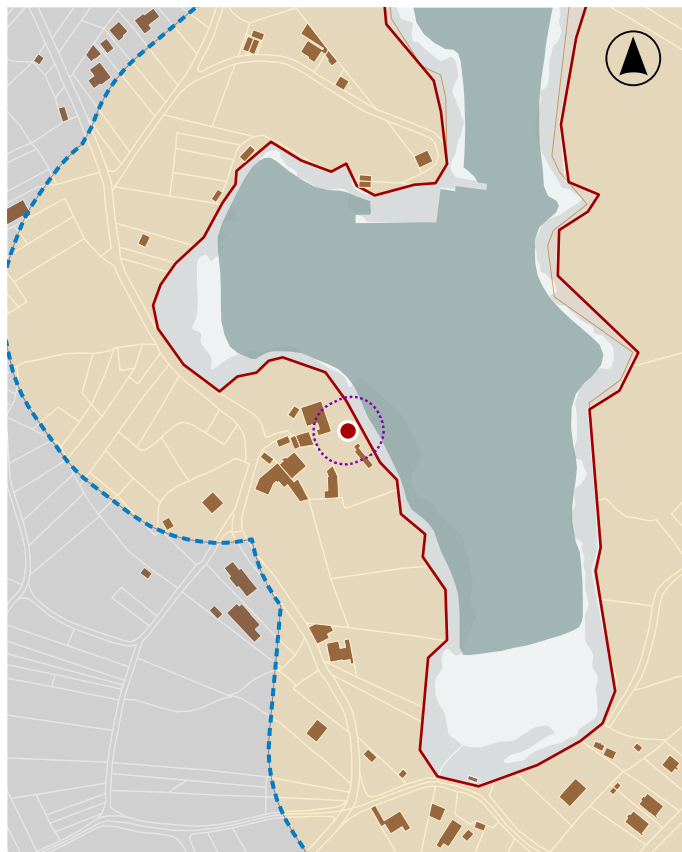
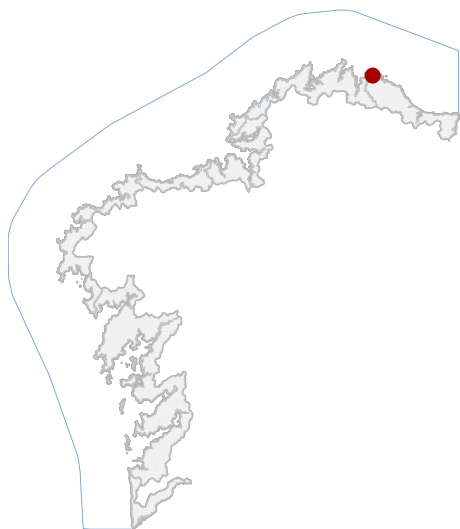

En ausencia de delimitación ou contorno, adoptaranse os definidos na ficha de planeamento

LOCALIZACIÓN

PROVINCIA LUGO

CONCELLO XOVE

PARROQUIA PORTOCELO (SAN TIRSO)

NÚCLEO / LUGAR PORTOCELO

REFERENCIA CATASTRAL 27025A00300073

X: 619558,13 Y: 4841885,48
COORDENADAS U.T.M. Huso 29N ETRS89

DATOS IDENTIFICATIVOS

ZONA SERVIDUME

CLASIFICACIÓN BEN CATALOGADO

CATEGORÍA MONUMENTO

PLANEAMIENTO PLAN XERAL DE ORDENACIÓN MUNICIPAL

FICHA 04_34_H

ETNOLÓXICO TIPO HÓRREO

ELEMENTO HÓRREO

NIVEL DE PROTECCIÓN INTEGRAL

GRADO DE CONSERVACIÓN DEFICIENTE

USOS ORIXINAIS AGROPECUARIO

DELIMITACIÓN / CONTORNO DE PROTECCIÓN

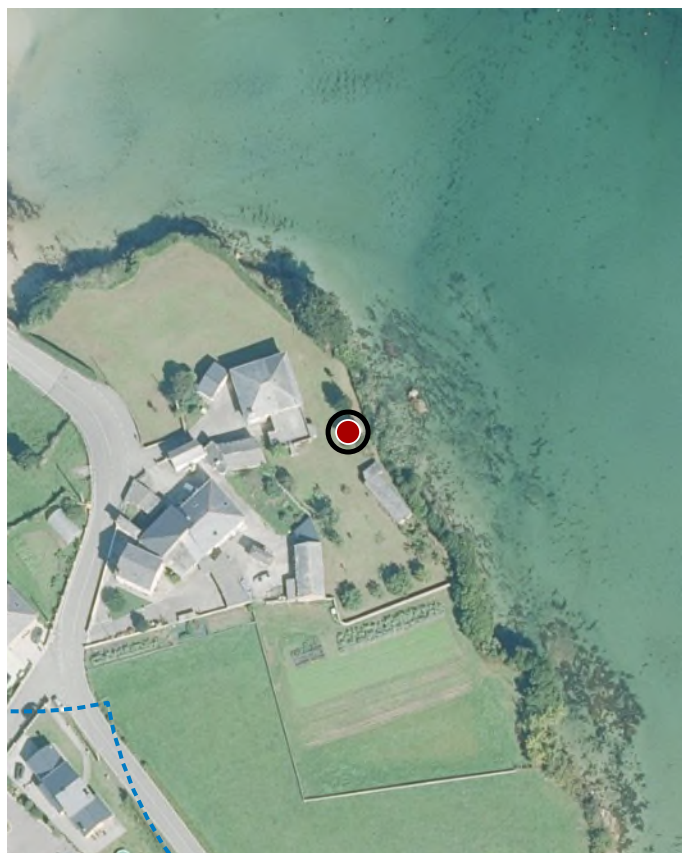

ORTOFOTOGRAFÍA PNOA 2023

Investigación, Valorización, Mantemento, Conservación, Consolidación, Restauración, Rehabilitación, Reconstrución excepcional.

ACTUACIÓNS

CATÁLOGO DE BENS DE VALOR CULTURAL NO LITORAL

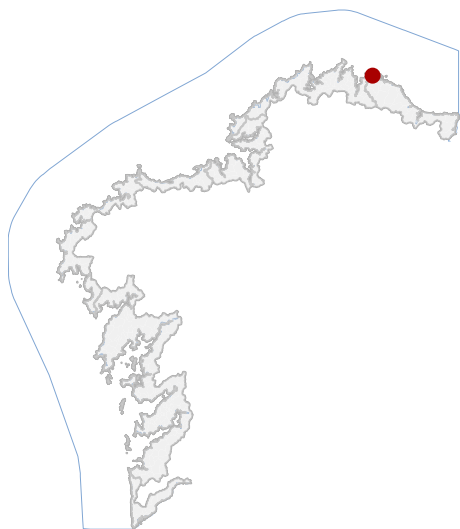

LOCALIZACIÓN

PROVINCIA LUGO

CONCELLO XOVE

PARROQUIA PORTOCELO (SAN TIRSO)

NÚCLEO / LUGAR PORTOCELO

REFERENCIA CATASTRAL 27025A00300075

X: 619534,60 Y: 4841852,49
COORDENADAS U.T.M. Huso 29N ETRS89

DATOS IDENTIFICATIVOS

ZONA SERVIDUME

CLASIFICACIÓN BEN CATALOGADO

CATEGORÍA MONUMENTO

PLANEAMIENTO PLAN XERAL DE ORDENACIÓN MUNICIPAL

FICHA 04_35_H

ETNOLÓXICO HÓRREO
TIPO SUBTIPO

ELEMENTO HÓRREO

NIVEL DE PROTECCIÓN INTEGRAL

GRADO DE CONSERVACIÓN DEFICIENTE

USOS ORIXINAIS AGROPECUARIO



En ausencia de delimitación ou contorno, adoptaranse os definidos na ficha de planeamento

DELIMITACIÓN / CONTORNO DE PROTECCIÓN



ORTOFOTOGRAFÍA PNOA 2023

1:2.000

Investigación, Valorización, Mantemento, Conservación,
Consolidación, Restauración, Rehabilitación, Reconstrución
excepcional.

ACTUACIÓNS

CATÁLOGO DE BENS DE VALOR CULTURAL NO LITORAL

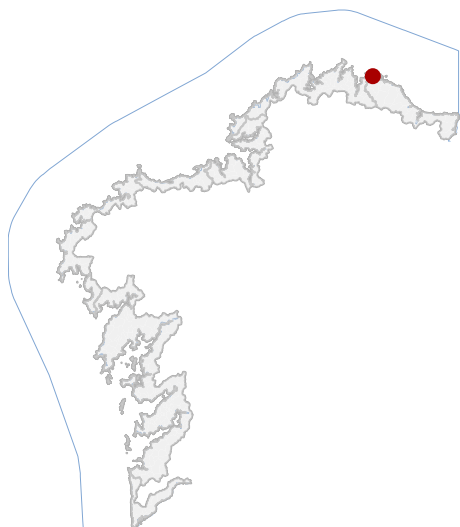

En ausencia de delimitación ou contorno, adoptaranse os definidos na ficha de planeamento

LOCALIZACIÓN

PROVINCIA LUGO

CONCELLO XOVE

PARROQUIA PORTOCELO (SAN TIRSO)

NÚCLEO / LUGAR PORTOCELO

REFERENCIA CATASTRAL 27025A00400370

X: 619629,91 Y: 4841604,82
COORDENADAS U.T.M. Huso 29N ETRS89

DATOS IDENTIFICATIVOS

ZONA SERVIDUME

CLASIFICACIÓN BEN CATALOGADO

CATEGORÍA MONUMENTO

PLANEAMIENTO PLAN XERAL DE ORDENACIÓN MUNICIPAL

FICHA 04_37_H

ETNOLÓXICO TIPO HÓRREO

ELEMENTO HÓRREO

NIVEL DE PROTECCIÓN INTEGRAL

GRADO DE CONSERVACIÓN DEFICIENTE

USOS ORIXINAIS AGROPECUARIO

DELIMITACIÓN / CONTORNO DE PROTECCIÓN

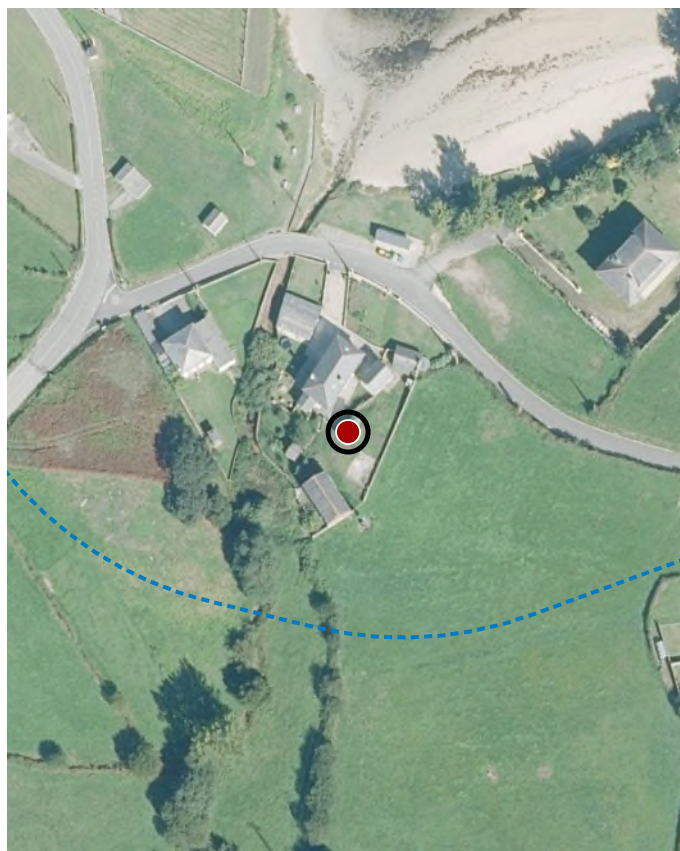

ORTOFOTOGRAFÍA PNOA 2023

1:2.000

Investigación, Valorización, Mantemento, Conservación, Consolidación, Restauración, Rehabilitación, Reconstrución excepcional.

ACTUACIÓNS

CATÁLOGO DE BENS DE VALOR CULTURAL NO LITORAL

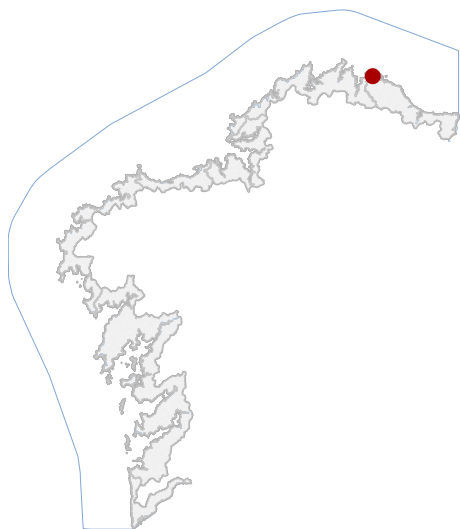

En ausencia de delimitación ou contorno, adoptaranse os definidos na ficha de planeamento

LOCALIZACIÓN

PROVINCIA LUGO

CONCELLO XOVE

PARROQUIA PORTOCELO (SAN TIRSO)

NÚCLEO / LUGAR PORTOCELO

REFERENCIA CATASTRAL 27025A00400371

X: 619593,84 Y: 4841602,89

COORDENADAS U.T.M. Huso 29N ETRS89

DATOS IDENTIFICATIVOS

ZONA SERVIDUME

CLASIFICACIÓN BEN CATALOGADO

CATEGORÍA MONUMENTO

PLANEAMIENTO PLAN XERAL DE ORDENACIÓN MUNICIPAL

FICHA 04_30_H

ETNOLÓXICO TIPO HÓRREO

ELEMENTO HÓRREO

NIVEL DE PROTECCIÓN INTEGRAL

GRADO DE CONSERVACIÓN DEFICIENTE

USOS ORIXINAIS AGROPECUARIO

DELIMITACIÓN / CONTORNO DE PROTECCIÓN



ORTOFOTOGRAFÍA PNOA 2023

1:2.000

Investigación, Valorización, Mantemento, Conservación, Consolidación, Restauración, Rehabilitación, Reconstrución excepcional.

ACTUACIÓNS

CATÁLOGO DE BENS DE VALOR CULTURAL NO LITORAL

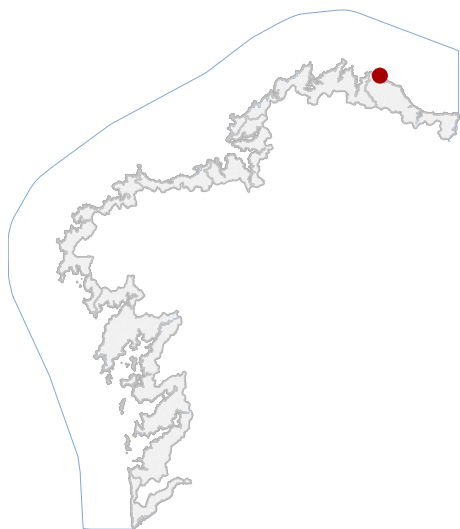

LOCALIZACIÓN

PROVINCIA LUGO

CONCELLO XOVE

PARROQUIA MORÁS (SAN CLEMENTE)

NÚCLEO / LUGAR A ALDEA DE ABAIXO

REFERENCIA CATASTRAL 27025A00700493

X: 622854,05 Y: 4841865,21
COORDENADAS U.T.M. Huso 29N ETRS89

DATOS IDENTIFICATIVOS

ZONA SERVIDUME

CLASIFICACIÓN BEN CATALOGADO

CATEGORÍA MONUMENTO

PLANEAMIENTO PLAN XERAL DE ORDENACIÓN MUNICIPAL

FICHA 03_31_H

ETNOLÓXICO HÓRREO

TIPO SUBTIPO

ELEMENTO HÓRREO

NIVEL DE PROTECCIÓN INTEGRAL

GRADO DE CONSERVACIÓN DEFICIENTE

USOS ORIXINAIS AGROPECUARIO

USOS ORIXINAIS

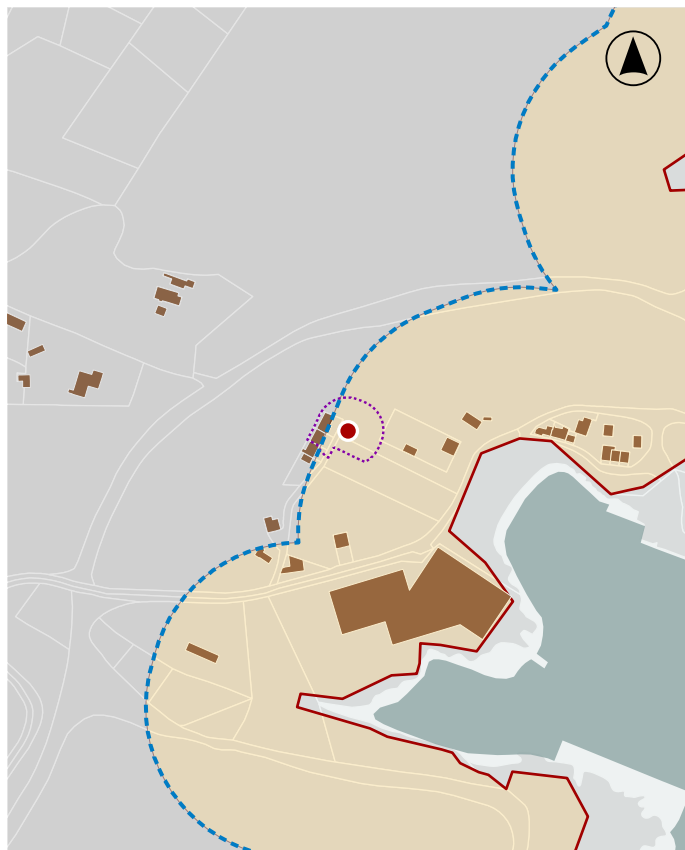

En ausencia de delimitación ou contorno, adoptaranse os definidos na ficha de planeamento

DELIMITACIÓN / CONTORNO DE PROTECCIÓN



ORTOFOTOGRAFÍA PNOA 2023

1:2.000

Investigación, Valorización, Mantemento, Conservación,
Consolidación, Restauración, Rehabilitación, Reconstrución
excepcional.

ACTUACIÓNS