

6 CERVO

CÓDIGO CONCELLO

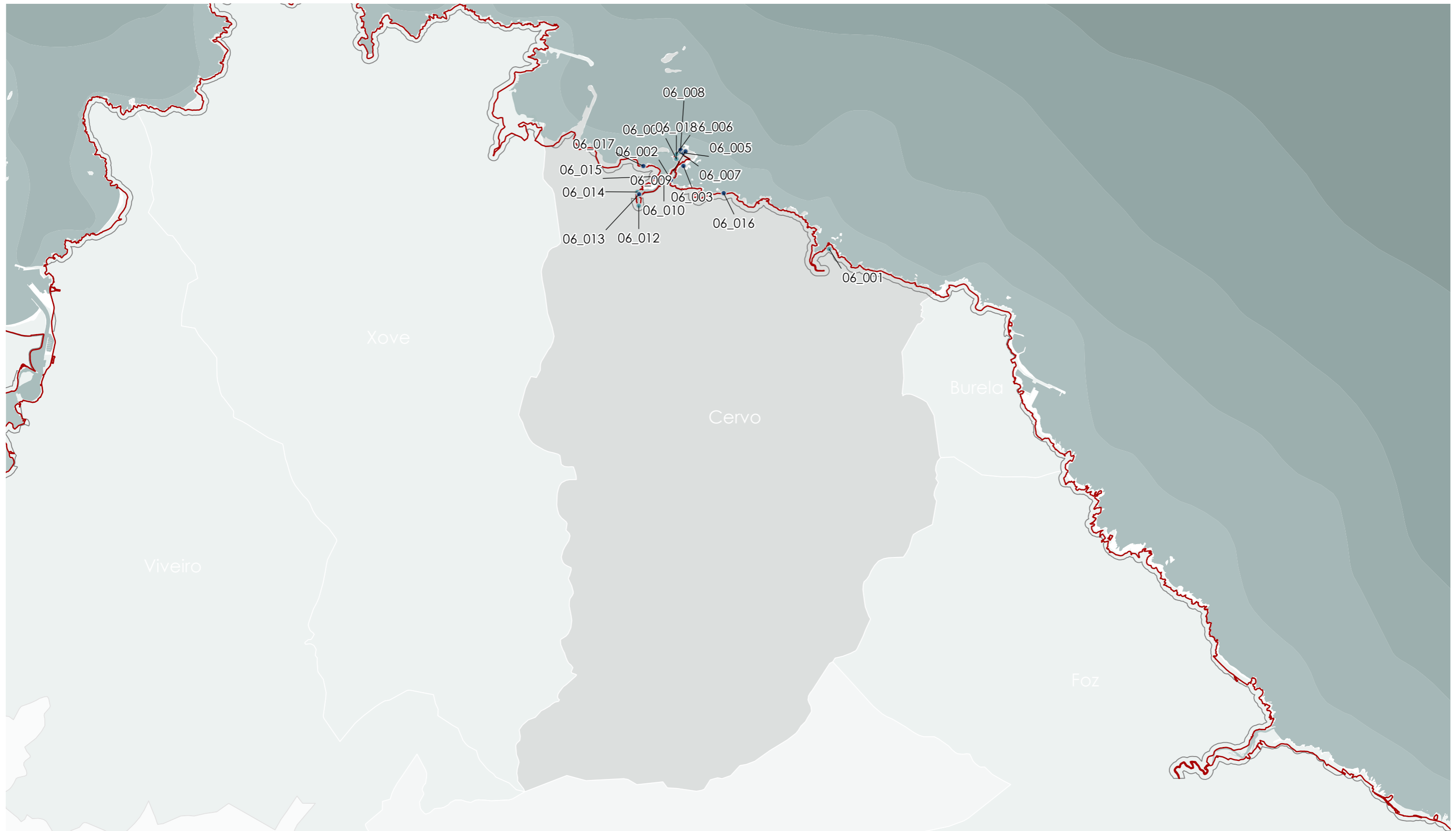

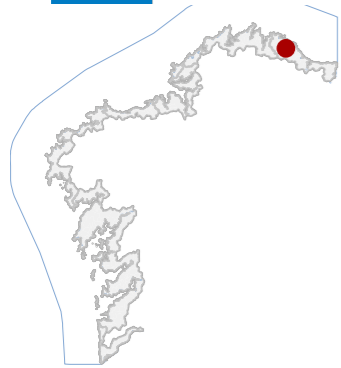

6 CERVO

CÓDIGO CONCELLO

Código	NOME
06_001	CASTRO DE RUELA
06_002	CASAS FRONTE Á CAPELA DE SANTO ANDRES EN LIEIRO
06_003	SALGUEIRA DE SAN CIBRAO OU CASTELO MARIÑO
06_004	CAPELA DE SAN CIBRAO
06_005	XACEMENTO DA PENÍNSULA DA ATALAIA
06_006	PETRÓGLIFO DA ATALAIA 3
06_007	PETRÓGLIFO DA ATALAIA 1
06_008	PETRÓGLIFO DA ATALAIA 2
06_009	FARO DE SAN CIBRAO
06_010	CASA NA RÚA DO TORNO
06_012	PONTE DE SAN CIBRAO
06_013	PASAIS DO RÍO COBO
06_014	CASA NO PASEO DO RÍO LIEIRO
06_015	SALGUEIRA E SERRADOIRO DE DON JULIÁN
06_016	ACHADO EPIPALEOLÍTICO
06_017	ACHADO PALEOLÍTICO
06_018	CAPELA DE SAN CIBRAO

CATÁLOGO DE BENS DE VALOR CULTURAL NO LITORAL

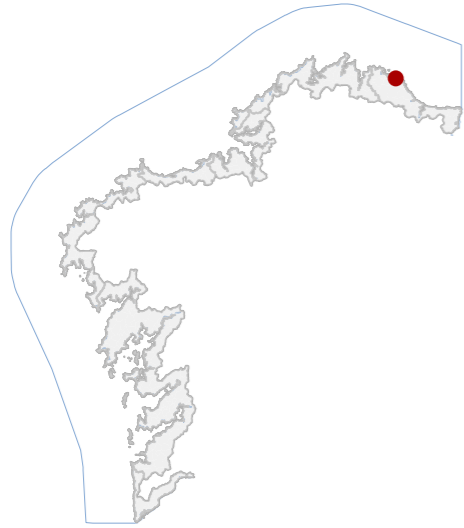

DATOS IDENTIFICATIVOS

CLASIFICACIÓN: BEN CATALOGADO

CATEGORÍA: SITIO ARQUEOLÓXICO

PLANEAMIENTO: NORMAS SUBSIDIARIAS DE PLANEAMENTO

FICHA: GA27013005

XACEMENTO ARQUEOLÓXICO TIPO: XACEMENTO ARQUEOLÓXICO SUBTIPO

ELEMENTO: CASTRO

NIVEL DE PROTECCIÓN: GRAO II.1 / GRAO II.2

GRADO DE CONSERVACIÓN: ALTERADO

USOS ORIXINAIS

GLOBAL: AGROPECUARIO

DETALLADO: PRODUTIVO

DELIMITACIÓN DO BEN

Con carácter xeral, tan só se permitirán actuacións encamiñadas á conservación, protección, consolidación, e investigación dos bens, con autorización previa da administración competente en materia de patrimonio cultural.

CONTORNO DO BEN

As intervencións deberán contar coa autorización da administración competente, segundo o disposto nos artigos 39, 45 e 46 da LPCG. Estas poderán condicionarse á avaliación do seu impacto arqueolóxico e paisaxístico.

CONTORNO DE PROTECCIÓN

06_001
CÓDIGO INVENTARIO

CASTRO DE RUELA
DENOMINACIÓN

LOCALIZACIÓN

LUGO
PROVINCIA
MARIÑA LUCENSE
COMARCA COSTEIRA
CERVO
CONCELLO
MARIÑA OCCIDENTAL
SECTOR COSTEIRO
COSTA DE SAN CIBRAO
UNIDADE DE PAISAXE
CERVO (SANTA MARÍA)
PARROQUIA
RUETA, A
NÚCLEO / LUGAR
27013A01200534
REFERENCIA CATASTRAL
SERVIDUME
ZONA
X: 628821,40 Y: 4837853,68
COORDENADAS U.T.M. Huso 29N ETRS89

INVENTARIO

Asentamiento fortificado costeiro da Idade do Ferro situado nunha península. Presenta o que parecen dous parapetos e tres fosos no seu lado sur. A parte central, donde se situaría a croa, está delimitada por unha terraza. Código GA27013005, con nivel de protección Grao II.1 / Grao II.2.

DESCRIPCIÓN

Apréciase a traza do recinto fortificado.

EDIFICACIÓN

Configuración irregular, adaptada ao promontorio costeiro. A delimitación vén dada pola topografía e polas defensas do xacemento.

PARCELA

Entorno litoral aberto na Costa de San Cibrao, con elevada exposición mariña e integración paisaxística destacada. Ausencia de edificación intensiva inmediata, mantendo relación visual ampla co mar e co territorio.

ENTORNO

Constitúe un xemplo representativo da ocupación da Idade do Ferro na Mariña Lucense. A súa implantación reforza o interese histórico e territorial do enclave.

VALORES

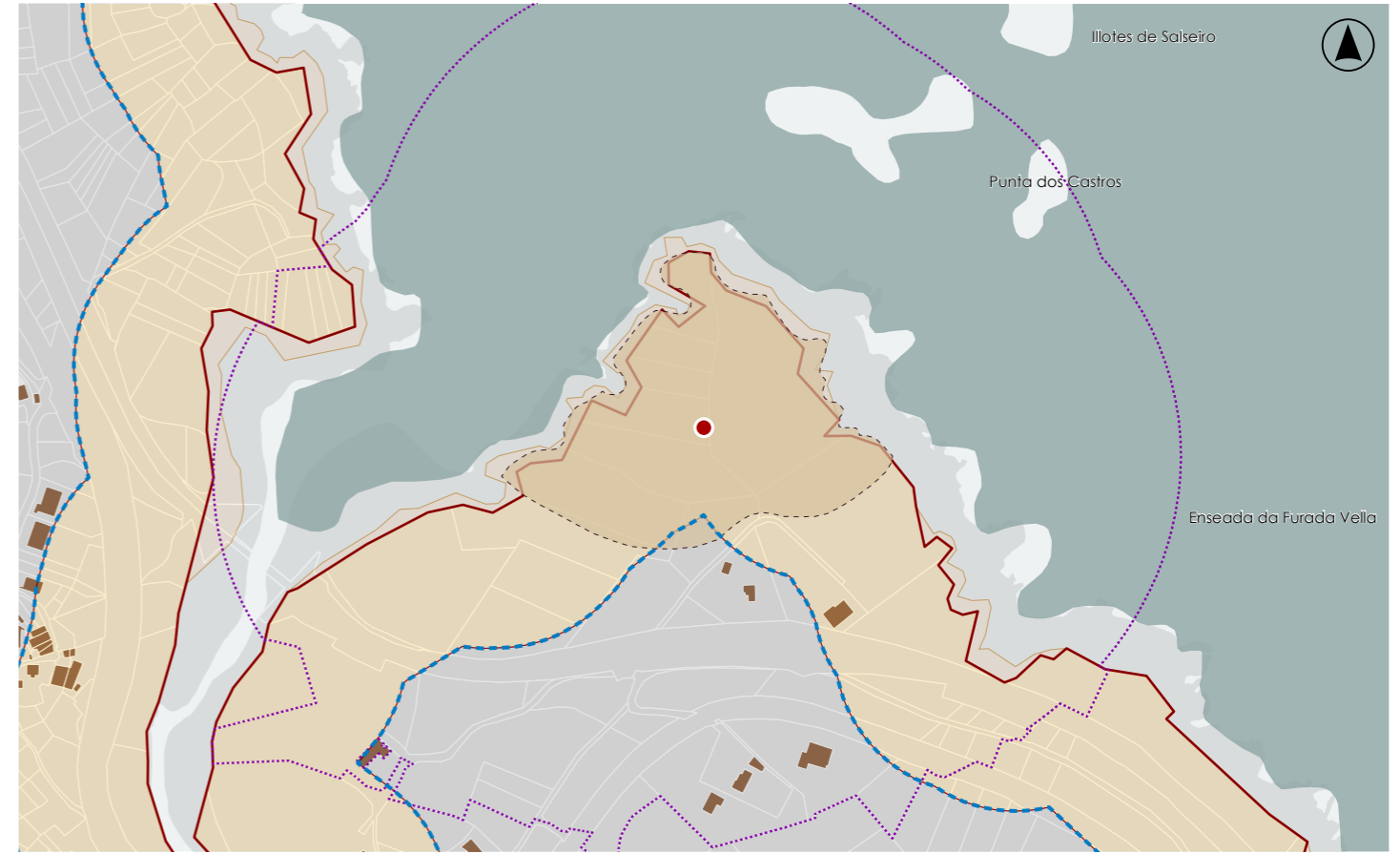

DELIMITACIÓN / CONTORNO DE PROTECCIÓN

ORTOFOTOGRAFÍA PNOA 2023

Escala: 1:2.000

HIPSOMÉTRICO

Escala: 1:5.000

Escala: 1:2.000

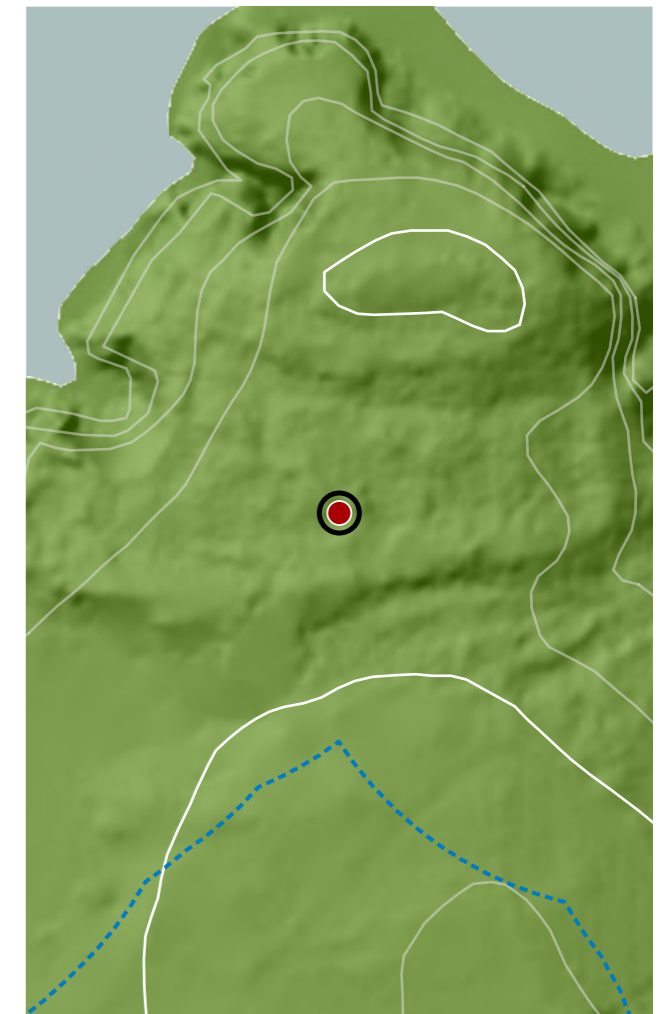

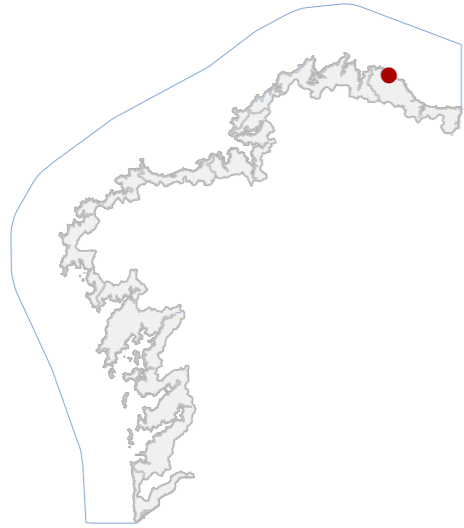

DATOS IDENTIFICATIVOS

CLASIFICACIÓN: BEN CATALOGADO

CATEGORÍA: MONUMENTO

PLANEAMIENTO: PLAN BÁSICO AUTONÓMICO

FICHA:

ARQUITECTÓNICO TIPO: CIVIL SUBTIPO

ELEMENTO: CASA

NIVEL DE PROTECCIÓN: ESTRUCTURAL

GRADO DE CONSERVACIÓN: ACEPTABLE

USOS ORIXINAIS

GLOBAL: RESIDENCIAL

DETALLADO: RESIDENCIAL UNIFAMILIAR

ACTUACIÓNS

Investigación, Valorización, Mantemento, Conservación, Consolidación, Restauración, Rehabilitación, Reestruturación parcial, puntual, Ampliación planta e altura, Reconstrución excepcional.

AUTORIZABLES

Deben poñerse en valor a súa inserción no conxunto histórico-portuario, a autenticidade material en cantería e lousa, así como o seu papel de referencia visual na fronte marítima, reforzando a memoria arquitectónica local.

POSTA EN VALOR

LOCALIZACIÓN

LUGO

PROVINCIA

MARIÑA LUCENSE

COMARCA COSTEIRA

CERVO

CONCELLO

MARIÑA OCCIDENTAL

SECTOR COSTEIRO

RÍA DE LIEIRO

UNIDADE DE PAISAXE

LIEIRO (SANTA MARÍA)

PARROQUIA

SAN CIBRAO

NÚCLEO / LUGAR

5895704PJ2359N

REFERENCIA CATASTRAL

DOMINIO PÚBLICO MARITIMO TERRESTRE

ZONA

X: 625670,41 Y: 4839232,19

COORDENADAS U.T.M. Huso 29N ETRS89

INVENTARIO

Conxunto vivendas tradicionais en medianeira situados no núcleo histórico. A súa configuración volumétrica responde á agregación de corpos cadrangulares, o que lle confire unha planta irregular. Desenvólvense dúas alturas sobre rasante e cúbrense mediante cubertas de lousa a catro augas, consonte á tradición construtiva mariñá. As fachadas presentan acabado enfoscado en branco con recercados e esquinais de cantería de granito vista, aportando robustez e orde compositiva. Destacan elementos singulares como ocos verticais ben proporcionados, carpinterías de madeira e galerías ou balcóns con varandas metálicas de forxa. A súa posición, fronte a espazo público e directamente vinculada á liña costeira, outórgalle un alto valor ambiental, arquitectónico e patrimonial.

DESCRIPCIÓN

Edificacións en medianeira, de dúas plantas e cuberta de lousa a catro augas. Plantas irregulares froito de agregación de corpos. Fachadas con enfoscado branco e recercados graníticos, mantendo a tipoloxía mariñá tradicional.

EDIFICACIÓN

A parcelas aséntanse en contacto directo coa liña marítima, apoiada sobre base de cachotaría granítica. Presenta limitacións pola súa posición costeira, cunha integración paisaxística de especial relevancia.

PARCELA

Localízanse no núcleo histórico-portuario, nunha rúa de carácter tradicional con vivendas similares. O entorno inmediato combina espazo público urbano e fronte litoral, xerando unha paisaxe de alto valor cultural e mariñeiro.

ENTORNO

Os valores singulares residen nas súas tipoloxía tradicional mariñá, a integración coa paisaxe costeira, o uso de materiais locais e a conformación en conxunto histórico, aportando carácter identitario ao núcleo.

VALORES



DELIMITACIÓN / CONTORNO DE PROTECCIÓN

ORTOFOTOGRAFÍA PNOA 2023

Escala: 1:2.000

Escala: 1:5.000

IMAXES

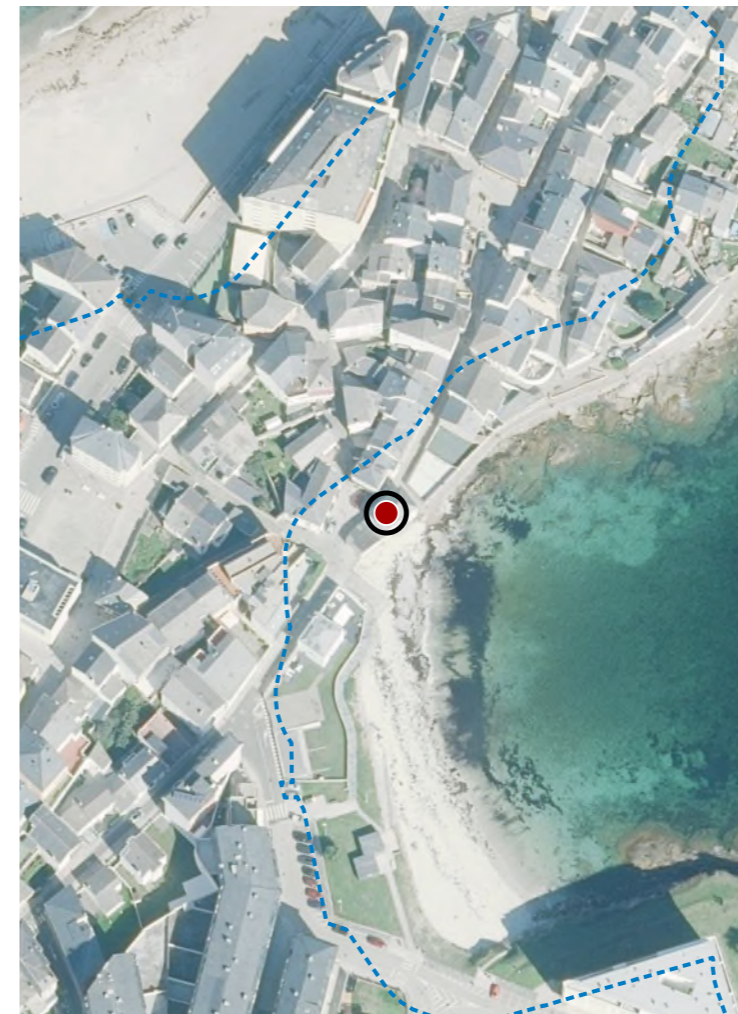

CATÁLOGO DE BENS DE VALOR CULTURAL NO LITORAL

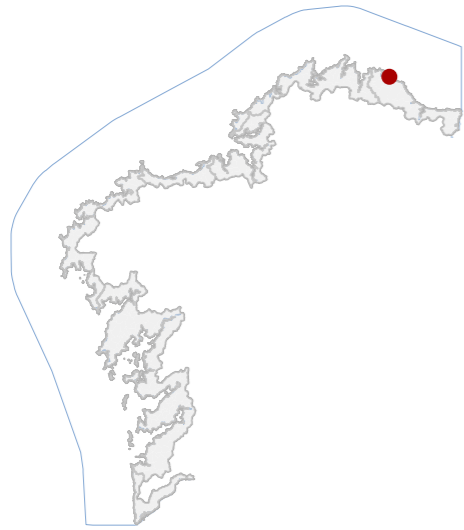

DATOS IDENTIFICATIVOS

CLASIFICACIÓN: BEN CATALOGADO

CATEGORÍA: MONUMENTO

PLANEAMIENTO: PLAN BÁSICO AUTONÓMICO

FICHA: INDUSTRIAL RECURSOS NATURAIS

TIPO: FÁBRICA DE SALGADURA

ELEMENTO: ESTRUTURAL

NIVEL DE PROTECCIÓN: DESFEITO

GRADO DE CONSERVACIÓN: DESFEITO

USOS ORIXINAIS

GLOBAL: INDUSTRIAL

DETALLADO: PRODUTIVO

ACTUACIÓNS

Investigación, Valorización, Mantemento, Conservación, Consolidación, Restauración, Rehabilitación, Reestruturación parcial, puntual, Ampliación planta e altura, Reconstrución excepcional.

AUTORIZABLES

Debe salientarse a importancia histórica como factoría de salazóns, a autenticidade material dos muros graníticos, o potencial educativo e cultural vinculado á memoria mariñeira e o carácter paisaxístico do enclave.

POSTA EN VALOR

06_003
CÓDIGO INVENTARIO

SALGUEIRA DE SAN CIBRAO OU CASTELO MARIÑO
DENOMINACIÓN

LOCALIZACIÓN

LUGO
PROVINCIA
MARIÑA LUCENSE
COMARCA COSTEIRA
CERVO
CONCELLO
MARIÑA OCCIDENTAL
SECTOR COSTEIRO
RÍA DE LIEIRO
UNIDADE DE PAISAXE
LIEIRO (SANTA MARÍA)
PARROQUIA
SAN CIBRAO
NÚCLEO / LUGAR
6097201PJ2369N
REFERENCIA CATASTRAL
DOMINIO PÚBLICO MARITIMO TERRESTRE
ZONA

X: 625916,00 Y: 4839509,00
COORDENADAS U.T.M. Huso 29N ETRS89

INVENTARIO

Tamén coñecida como Castelo Mariño, constitúe un vestixio industrial ligado á actividade conserveira e salazonadora mariña, datable entre finais do século XVIII e o XIX. O conxunto presenta planta irregular e muros executados en cantería e mamposto de granito local, evidenciando solucións construtivas adaptadas á súa inmediata proximidade co mar. Consérvanse restos parciais, cun grao de deterioración moi avanzado debido á exposición directa á acción mariña e ao abandono. A súa situación privilexiada na beiramar, fronte á ría de Lieiro, confírelle un notable valor paisaxístico e ambiental. Trátase dun elemento de natureza industrial que, malia o seu estado ruinoso, posúe interese histórico, etnolóxico e patrimonial, representando testemuña singular da cultura produtiva costeira.

DESCRIPCIÓN

Restos de fábrica de salazóns con muros de granito en cantería e mamposto, de trazado irregular e sen cuberta, hoxe moi deteriorados pola acción do mar e polo abandono, mais conservando aínda clara lectura da planta orixinal.

EDIFICACIÓN

A parcela sitúase na franxa costeira, sobre afloramentos graníticos e area de praia. O terreo conta cunha topografía accidentada que reforza o seu carácter paisaxístico.

PARCELA

O entorno inmediato está conformado pola ría de Lieiro e o núcleo de San Cibrao, cun grande atractivo natural. A presenza de cantís, praias e dunas dota o conxunto dun elevado valor ambiental, patrimonial e de memoria histórica.

ENTORNO

O valor radica na súa condición de testemuña das industrias tradicionais de salazóns, pola implantación directa sobre rocha mariña, a súa integración paisaxística e o interese etnolóxico asociado ao desenvolvemento local.

VALORES



DELIMITACIÓN / CONTORNO DE PROTECCIÓN

ORTOFOTOGRAFÍA PNOA 2023 Escala: 1:2.000

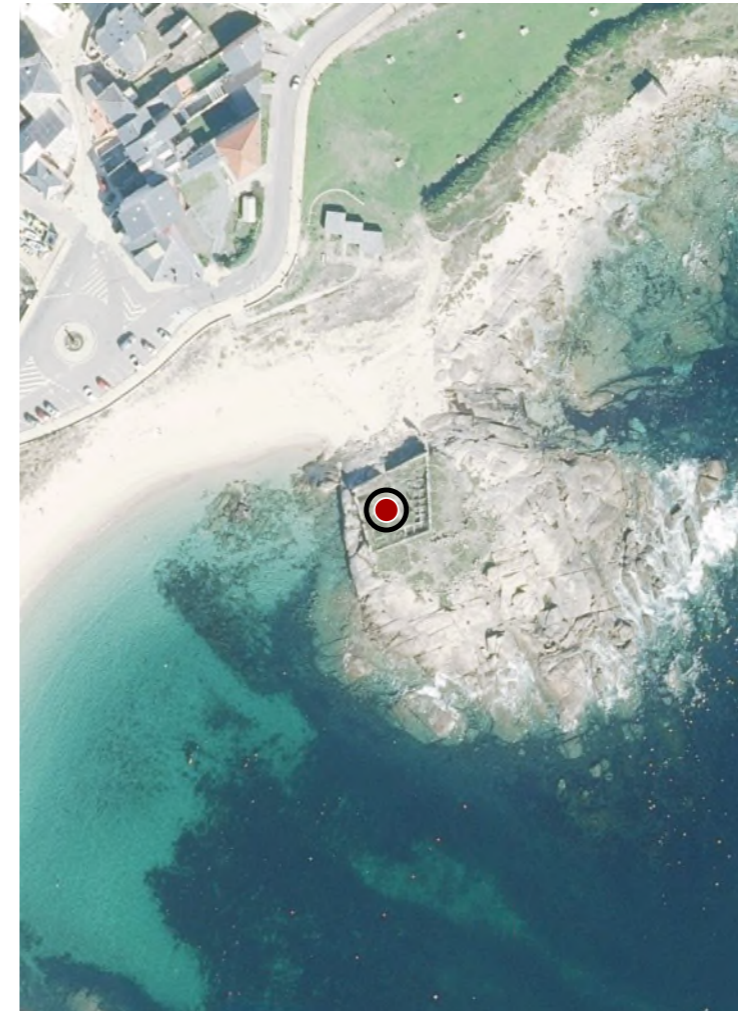

Escala: 1:5.000

IMAXES

CATÁLOGO DE BENS DE VALOR CULTURAL NO LITORAL

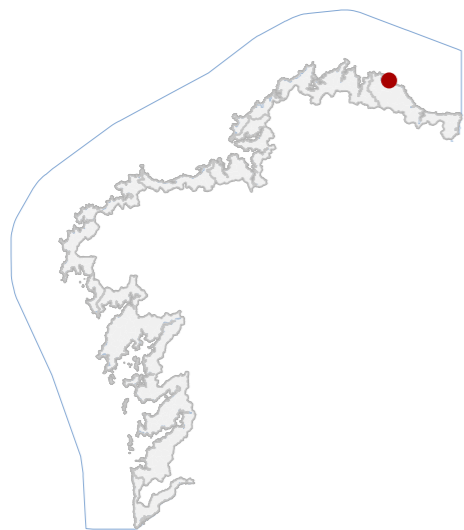

DATOS IDENTIFICATIVOS

CLASIFICACIÓN: BEN CATALOGADO

CATEGORÍA: MONUMENTO

PLANEAMIENTO: PLAN BÁSICO AUTONÓMICO

FICHA: ARQUITECTÓNICO RELIXIOSO

TIPO: CAPELA

ELEMENTO: INTEGRAL

NIVEL DE PROTECCIÓN: ACEPTABLE

GRADO DE CONSERVACIÓN: ACEPTABLE

USOS ORIXINAIS

GLOBAL: DOTACIONAL

DETALLADO: EQ SOCIAL-CULTURAL

ACTUACIÓNS

Investigación, Valorización, Mantemento, Conservación, Consolidación, Restauración, Rehabilitación, Reconstrución excepcional.

AUTORIZABLES

Cómpre salientar a súa tipoloxía e a súa integración no tecido histórico de San Cibrao.

POSTA EN VALOR

06_004
CÓDIGO INVENTARIO

CAPELA DE SAN CIBRAO
DENOMINACIÓN

LOCALIZACIÓN

LUGO

PROVINCIA: LUGO

COMARCA COSTEIRA: MARIÑA LUCENSE

CONCELLO: CERVO

SECTOR COSTEIRO: MARIÑA OCCIDENTAL

UNIDADE DE PAISAXE: RÍA DE LIEIRO

PARROQUIA: LIEIRO (SANTA MARÍA)

NÚCLEO / LUGAR: SAN CIBRAO

REFERENCIA CATASTRAL: 5999502PJ2359N

ZONA: SERVIDUME

COORDENADAS: X: 625777,00 Y: 4839647,00
U.T.M. Huso 29N ETRS89

INVENTARIO

A Capela de San Cibrao, situada no Porto de Arriba, é un templo de orixe altomedieval documentado xa no ano 1128. Consta dunha soa nave rectangular e presbiterio diferenciado, construída en cachotaría granítica revocada con morteiro de cal. A cuberta é de tella cerámica a dúas augas sobre estrutura de madeira. A fachada principal presenta porta alintelada e espadana barroca dun corpo con cruz e sino. No interior destaca un retábulo policromado con imaxinería barroca e unha pía bautismal de pedra labrada, posiblemente altomedieval. O estado de conservación en xeral é bo, aínda que presenta fisuras no revoco, humidades por capilaridade, eflorescencias salinas e erosión superficial dos perpiaños en esquinas e molduras. Considerado tamén Ben Arqueolóxico polo que dispón de ficha

DESCRIPCIÓN

Capela de planta rectangular e unha soa nave. Estrutura de muros de cachotaría e cuberta de tella cerámica. Fachadas revocadas e carpinterías de madeira. Espadana barroca de gran valor compositivo.

EDIFICACIÓN

Predio adaptado á traza urbana do núcleo portuario. Lindeiros edificados e conexión directa coa rúa peonil. Integración física e visual co tecido histórico de San Cibrao e co espazo público adxacente.

PARCELA

Entorno urbano consolidado, con edificacións residenciais tradicionais. Boa accesibilidade peonil. Valor ambiental e paisaxístico pola súa proximidade á costa. Integración visual equilibrada, sen elementos deturpadores relevantes.

ENTORNO

Edificación relixiosa de orixe altomedieval, con elementos barrocos e imaxinería de notable interese. Constitúe un símbolo identitario da vila mariñeira e un testemuño da continuidade do culto en San Cibrao desde o século XII.

VALORES



DELIMITACIÓN / CONTORNO DE PROTECCIÓN

ORTOFOTOGRAFÍA PNOA 2023

Escala: 1:2.000

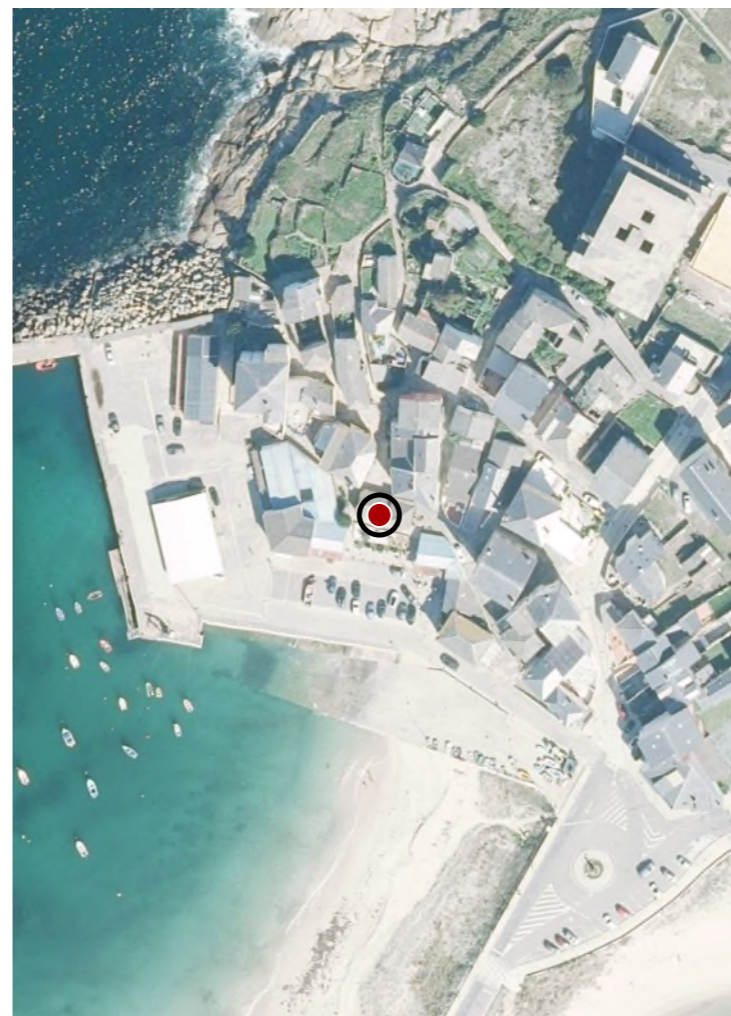

Escala: 1:5.000

IMAXES



CATÁLOGO DE BENS DE VALOR CULTURAL NO LITORAL

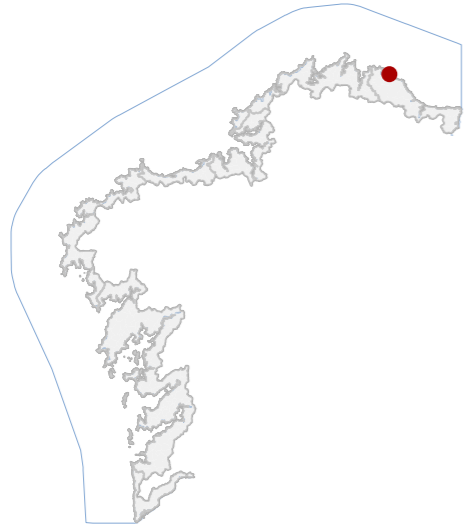

DATOS IDENTIFICATIVOS

CLASIFICACIÓN	BEN CATALOGADO
CATEGORÍA	SITIO ARQUEOLÓXICO
PLANEAMIENTO	PE DO XACEMENTO DA ATALAIÁ
FICHA	GA27013006
XACEMENTO ARQUEOLÓXICO TIPO	XACEMENTO ARQUEOLÓXICO SUBTIPO
ELEMENTO	XACEMENTO
NIVEL DE PROTECCIÓN	GRAO II.1 / GRAO II.2
GRADO DE CONSERVACIÓN	ALTERADO
USOS ORIXINAIS	
GLOBAL	DOTACIONAL
DETALLADO	ESPAZOS LIBRE E ZONA VERDE

DELIMITACIÓN DO BEN

Con carácter xeral, tan só se permitirán actuacións encamiñadas á conservación, protección, consolidación, e investigación dos bens, con autorización previa da administración competente en materia de patrimonio cultural.

CONTORNO DO BEN

As intervencións deberán contar coa autorización da administración competente, segundo o disposto nos artigos 39, 45 e 46 da LPCG. Estas poderán condicionarse á avaliación do seu impacto arqueolóxico e paisaxístico.

CONTORNO DE PROTECCIÓN

LOCALIZACIÓN

LUGO	
PROVINCIA	
MARIÑA LUCENSE	
COMARCA COSTEIRA	
CERVO	
CONCELLO	
MARIÑA OCCIDENTAL	
SECTOR COSTEIRO	
RÍA DE LIEIRO	
UNIDADE DE PAISAXE	
LIEIRO (SANTA MARÍA)	
PARROQUIA	
SAN CIBRAO	
NÚCLEO / LUGAR	
6100001PJ2460S	
REFERENCIA CATASTRAL	
DOMINIO PÚBLICO MARITIMO TERRESTRE	
ZONA	
X: 625920,11	Y: 4839769,13
COORDENADAS	U.T.M. Huso 29N ETRS89

INVENTARIO

Asentamento fortificado da Idade do Ferro que acadaría totalmente a península sobre a que se sitúa. A cronoloxía xeral de ocupación do xacemento é moi ampla, entre os séculos I e XV d.C. Na actualidade non parece conservar estruturas artificiais agás un posible terraplén. A zona está altamente urbanizada, o que altera o seu estado. Código GA27013006, con nivel de protección Grao II.1 / Grao II.2.

DESCRIPCIÓN

Non se conservan edificacións en superficies. As estruturas documentadas corresponden a plantas circulares e rectangulares de fábrica pétreo. O ámbito atópase urbanizado con edificacións contemporáneas alleas ao xacemento.

EDIFICACIÓN

De xeometría irregular, con uso residencial e recreativo, integrada na trama urbana de San Cibrao. Abrangue a totalidade do promontorio e relaciónase co viario perimetral existente.

PARCELA

Entorno urbano consolidado, con edificación residencial e viario rodado. A paisaxe costeira presenta elevada exposición visual e relación directa coa ría de Lieiro; con presenza de elementos portuarios e espazos libres litorais.

ENTORNO

Xacemento estratificado con fases da Idade do Ferro, romana e medieval, relevante para o estudo da ocupación costeira na Mariña Lucense. Achega información sobre hábitat, economía e dinámica territorial entre os séculos I-XV.

VALORES



DELIMITACIÓN / CONTORNO DE PROTECCIÓN

ORTOFOTOGRAFÍA PNOA 2023

Escala: 1:2.000



HIPSOMÉTRICO

Escala: 1:5.000

Escala: 1:2.000

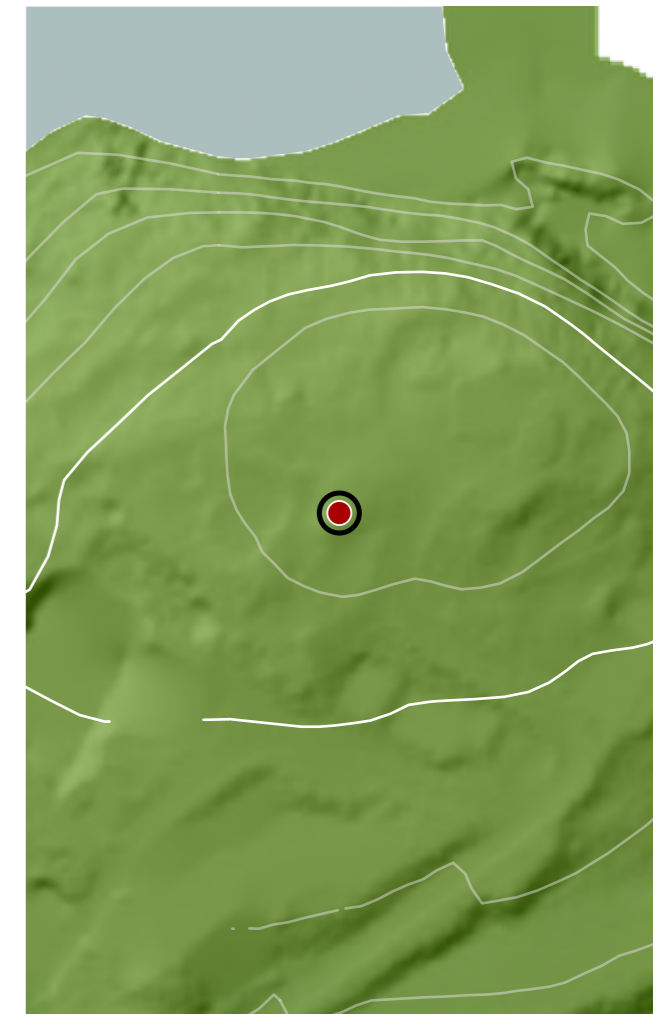

CATÁLOGO DE BENS DE VALOR CULTURAL NO LITORAL

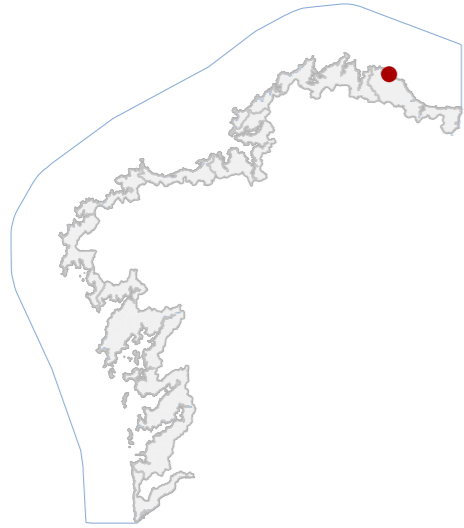

DATOS IDENTIFICATIVOS

CLASIFICACIÓN	BEN CATALOGADO
CATEGORÍA	SITIO ARQUEOLÓXICO
PLANEAMIENTO	PE DO XACEMENTO DA ATALAIÁ
FICHA	GA27013009
XACEMENTO ARQUEOLÓXICO TIPO	XACEMENTO ARQUEOLÓXICO SUBTIPO
ELEMENTO	PETRÓGLIFO
NIVEL DE PROTECCIÓN	GRAO II.1 / GRAO II.2
GRADO DE CONSERVACIÓN	ALTERADO
USOS ORIXINAIS	DOTACIONAL
DETALLADO	ESPAZOS LIBRE E ZONA VERDE

DELIMITACIÓN DO BEN

Con carácter xeral, tan só se permitirán actuacións encamiñadas á conservación, protección, consolidación, e investigación dos bens, con autorización previa da administración competente en materia de patrimonio cultural.

CONTORNO DO BEN

As intervencións deberán contar coa autorización da administración competente, segundo o disposto nos artigos 39, 45 e 46 da LPCG. Estas poderán condicionarse á avaliación do seu impacto arqueolóxico e paisaxístico.

CONTORNO DE PROTECCIÓN

LOCALIZACIÓN

LUGO	
PROVINCIA	
MARIÑA LUCENSE	
COMARCA COSTEIRA	
CERVO	
CONCELLO	
MARIÑA OCCIDENTAL	
SECTOR COSTEIRO	
RÍA DE LIEIRO	
UNIDADE DE PAISAXE	
LIEIRO (SANTA MARÍA)	
PARROQUIA	
SAN CIBRAO	
NÚCLEO / LUGAR	
5900309PJ2450S	
REFERENCIA CATASTRAL	
SERVIDUME	
ZONA	
X: 625777,32	Y: 4839744,08
COORDENADAS	U.T.M. Huso 29N ETRS89

INVENTARIO

O gravado localízase no extremo no extremo sur dunha laxe moi plana de granito de boa calidade situada sobre un camiño. Trátase dunha única cazoleta circular moi ben definida e regular. Ten 18 cm de diámetro e 4 cm de profundidade. Probablemente parte da laxe estea soterrada, pero na actualidade só é visible un tramo orientado N-S en liña co camiño. Está alterado pola erosión natural. Código GA27013009, con nivel de protección Grao II.1 / Grao II.2.

DESCRIPCIÓN

O gravado emprázase sobre un afloramento granítico horizontal.

EDIFICACIÓN

Afloramento rochoso de xeometría irregular, inserido en solo urbano costeiro; en contacto co viario local e edificacións próximas.

PARCELA

Entorno urbano litoral, con edificación residencial e viario próximo. Forte exposición a axentes mariños e escorrentía superficial. A paisaxe aberta costeira garante ampla visibilidade e relación directa coa liña de costa.

ENTORNO

Manifestación singular da arte rupestre costeira, representativa das expresións simbólicas prehistóricas sobre soporte granítico. Constitúe evidencia material da ocupación antiga do litoral da Mariña Lucense.

VALORES



DELIMITACIÓN / CONTORNO DE PROTECCIÓN

ORTOFOTOGRAFÍA PNOA 2023

Escala: 1:2.000

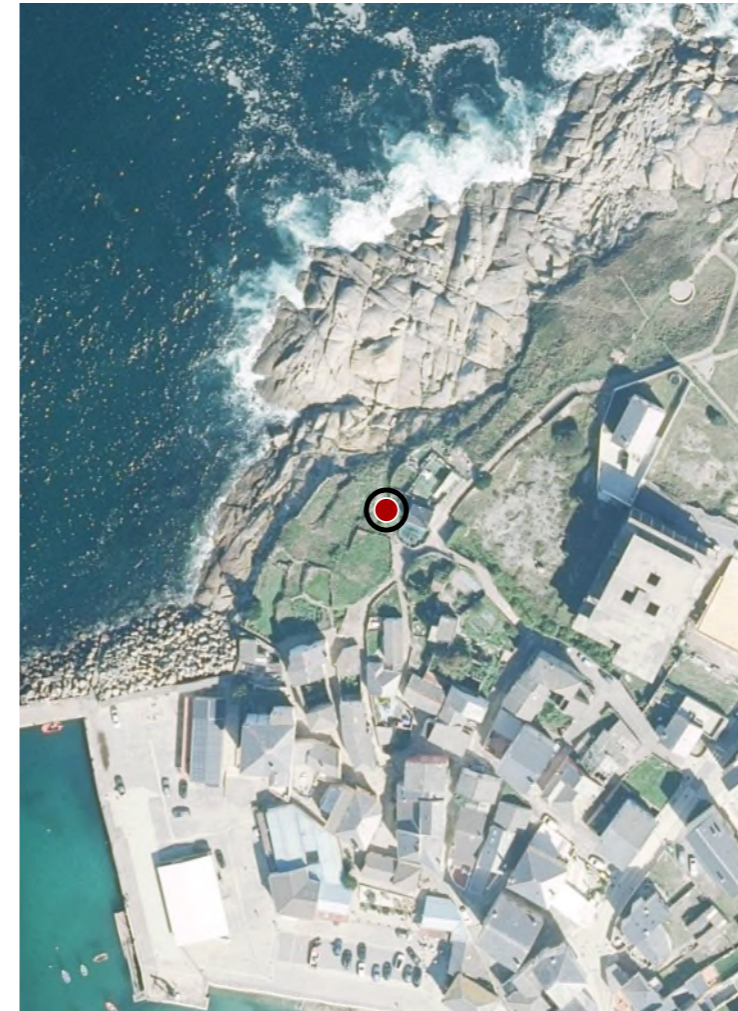

HIPSOMÉTRICO

Escala: 1:5.000

Escala: 1:2.000

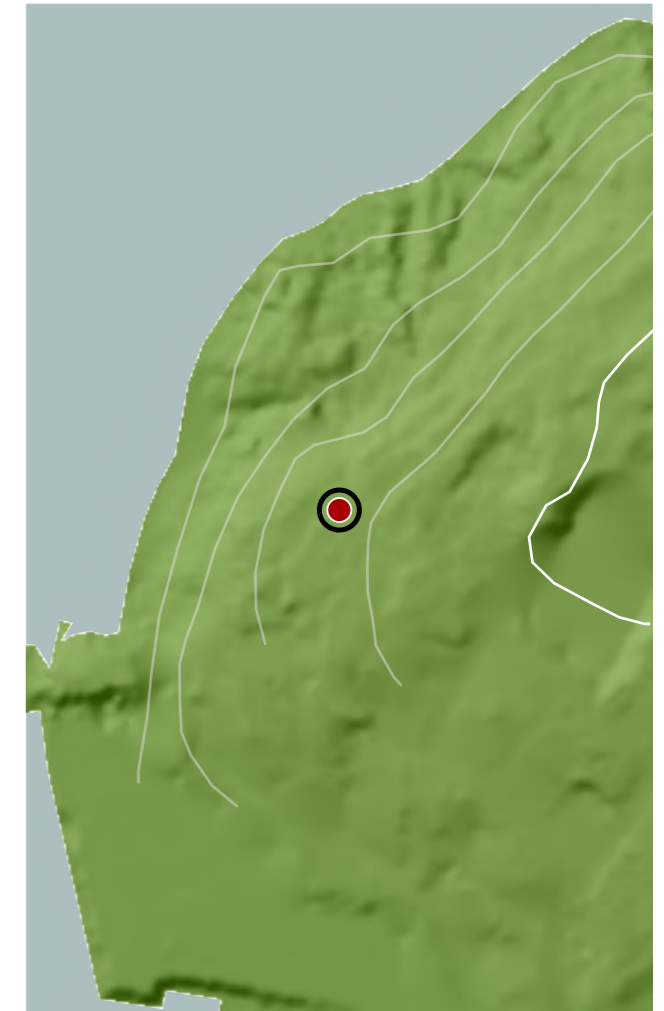

CATÁLOGO DE BENS DE VALOR CULTURAL NO LITORAL

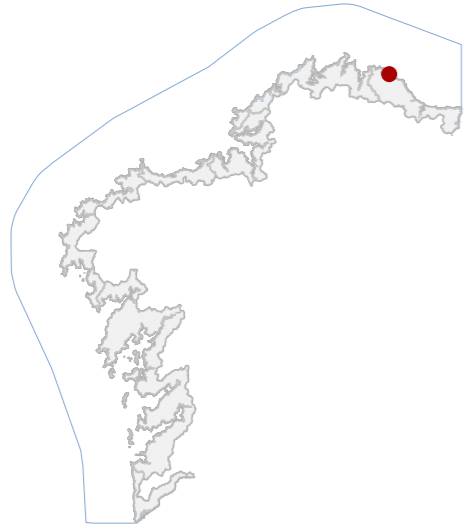

DATOS IDENTIFICATIVOS

CLASIFICACIÓN: BEN CATALOGADO

CATEGORÍA: SITIO ARQUEOLÓXICO

PLANEAMIENTO: PE DO XACEMENTO DA ATALAIA

FICHA: GA27013007

XACEMENTO ARQUEOLÓXICO TIPO: XACEMENTO ARQUEOLÓXICO SUBTIPO

ELEMENTO: PETRÓGLIFO

NIVEL DE PROTECCIÓN: GRAO II.1 / GRAO II.2

GRADO DE CONSERVACIÓN: ALTERADO

USOS ORIXINAIS

GLOBAL: DOTACIONAL

DETALLADO: ESPAZOS LIBRE E ZONA VERDE

DELIMITACIÓN DO BEN

Con carácter xeral, tan só se permitirán actuacións encamiñadas á conservación, protección, consolidación, e investigación dos bens, con autorización previa da administración competente en materia de patrimonio cultural.

CONTORNO DO BEN

As intervencións deberán contar coa autorización da administración competente, segundo o disposto nos artigos 39, 45 e 46 da LPCG. Estas poderán condicionarse á avaliación do seu impacto arqueolóxico e paisaxístico.

CONTORNO DE PROTECCIÓN

06_007
CÓDIGO INVENTARIO

PETRÓGLIFO DA ATALAIA 1
DENOMINACIÓN

LOCALIZACIÓN

LUGO
PROVINCIA
MARIÑA LUCENSE
COMARCA COSTEIRA
CERVO
CONCELLO
MARIÑA OCCIDENTAL
SECTOR COSTEIRO
RÍA DE LIEIRO
UNIDADE DE PAISAXE
LIEIRO (SANTA MARÍA)
PARROQUIA
SAN CIBRAO
NÚCLEO / LUGAR
5900301PJ2450S
REFERENCIA CATASTRAL
SERVIDUME
ZONA
X: 625838,03 Y: 4839785,19
COORDENADAS U.T.M. Huso 29N ETRS89

INVENTARIO

Gravado formado por unha cazoleta de 12 cm de diámetro e polo menos 7 coviñas moi erosionadas sobre unha laxe de granito situada na liña de costa. Ademais, laxe presenta 5 pías aparentemente de orixe natural. Presenta alteracións pola erosión natural.
Código GA27013007, con nivel de protección Grao II.1 / Grao II.2.

DESCRIPCIÓN

O gravado localízase sobre afloramento granítico.

EDIFICACIÓN

Afloramento rochoso de xeometría irregular, inserido en solo urbano costeiro; en contacto co viario local e edificacións próximas.

PARCELA

Entorno urbano costeiro consolidado, con presenza de edificacións residenciais e infraestruturas locais. Elevada exposición a axentes mariños e escorrentía superficial. Paisaxe aberta con ampla relación visual coa ría.

ENTORNO

Manifestación de arte rupestre atlántica sobre soporte granítico; relevante para o estudo das prácticas simbólicas prehistóricas no litoral da Mariña Lucense e da ocupación antiga da península da Atalaia.

VALORES



DELIMITACIÓN / CONTORNO DE PROTECCIÓN

ORTOFOTOGRAFÍA PNOA 2023

Escala: 1:2.000

HIPSOMÉTRICO

Escala: 1:5.000

Escala: 1:2.000

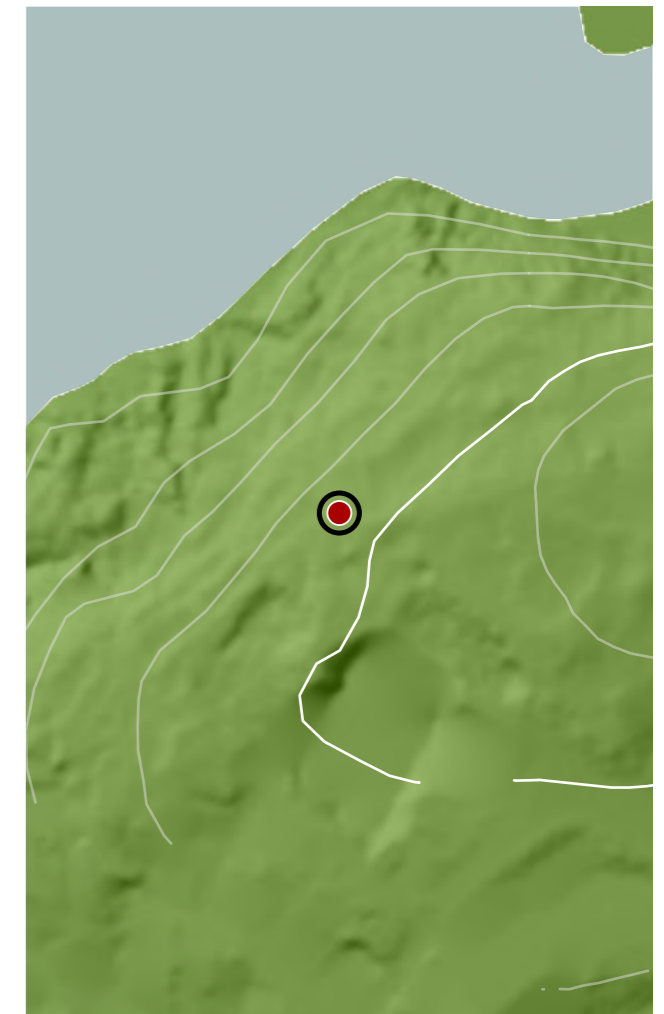

CATÁLOGO DE BENS DE VALOR CULTURAL NO LITORAL

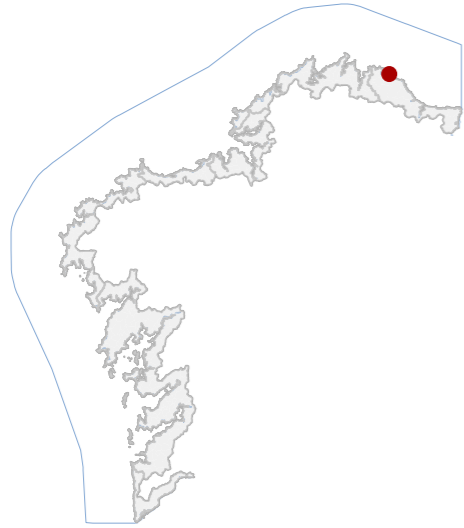

DATOS IDENTIFICATIVOS

CLASIFICACIÓN	BEN CATALOGADO
CATEGORÍA	SITIO ARQUEOLÓXICO
PLANEAMIENTO	PE DO XACEMENTO DA ATALAIA
FICHA	GA27013008
XACEMENTO ARQUEOLÓXICO TIPO	XACEMENTO ARQUEOLÓXICO SUBTIPO
ELEMENTO	PETRÓGLIFO
NIVEL DE PROTECCIÓN	GRAO II.1 / GRAO II.2
GRADO DE CONSERVACIÓN	ALTERADO

USOS ORIXINAIS

GLOBAL	DOTACIONAL
DETALLADO	ESPAZOS LIBRE E ZONA VERDE

DELIMITACIÓN DO BEN

Con carácter xeral, tan só se permitirán actuacións encamiñadas á conservación, protección, consolidación, e investigación dos bens, con autorización previa da administración competente en materia de patrimonio cultural.

CONTORNO DO BEN

As intervencións deberán contar coa autorización da administración competente, segundo o disposto nos artigos 39, 45 e 46 da LPCG. Estas poderán condicionarse á avaliación do seu impacto arqueolóxico e paisaxístico.

CONTORNO DE PROTECCIÓN

LOCALIZACIÓN

LUGO
PROVINCIA
MARIÑA LUCENSE
COMARCA COSTEIRA
CERVO
MARIÑA OCCIDENTAL
RÍA DE LIEIRO
LIEIRO (SANTA MARÍA)
SAN CIBRAO
27013A00109992
REFERENCIA CATASTRAL
DOMINIO PÚBLICO MARITIMO TERRESTRE
ZONA
X: 625858,69 Y: 4839831,25
COORDENADAS U.T.M. Huso 29N ETRS89

INVENTARIO

Gravado composto por dous cazoletas dispostas horizontalmente sobre un afloramento de granito situado xunto á costa. Parece haber outras posibles cazoletas aínda que non se puido confirmar. Estado de conservación alterado, con erosión natural e escamación da rocha, probablemente pola acción do lume. Código GA27013008, con nivel de protección Grao II.1 / Grao II.2.

DESCRIPCIÓN

O gravado localízase sobre afloramento granítico.

EDIFICACIÓN

Afloramento rochoso de xeometría irregular situado xunto á liña de costa, en ámbito urbano consolidado.

PARCELA

Entorno urbano litoral da península da Atalaia, con presenza de viario local e edificación residencial próxima. Elevada exposición a axentes mariños. Paisaxe aberta costeira con ampla visibilidade territorial.

ENTORNO

Manifestación singular da arte rupestre costeira, representativa das expresións simbólicas prehistóricas sobre soporte granítico. Constitúe evidencia material da ocupación antiga do litoral da Mariña Lucense.

VALORES



DELIMITACIÓN / CONTORNO DE PROTECCIÓN

ORTOFOTOGRAFÍA PNOA 2023

Escala: 1:2.000

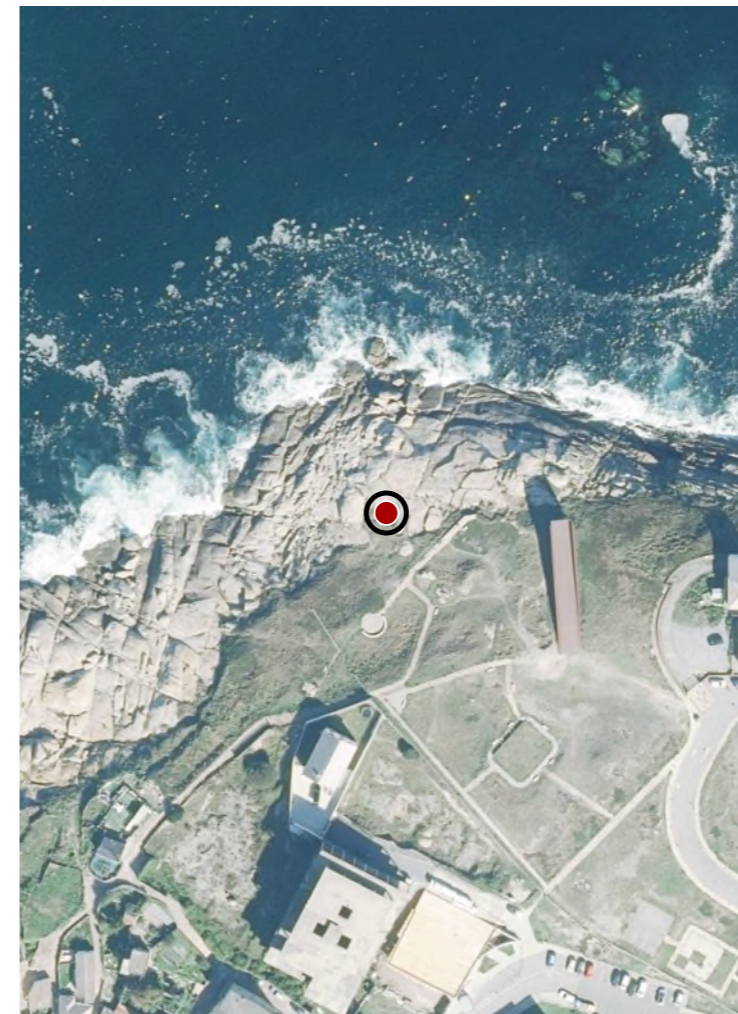

HIPSOMÉTRICO

Escala: 1:5.000

Escala: 1:2.000



CATÁLOGO DE BENS DE VALOR CULTURAL NO LITORAL

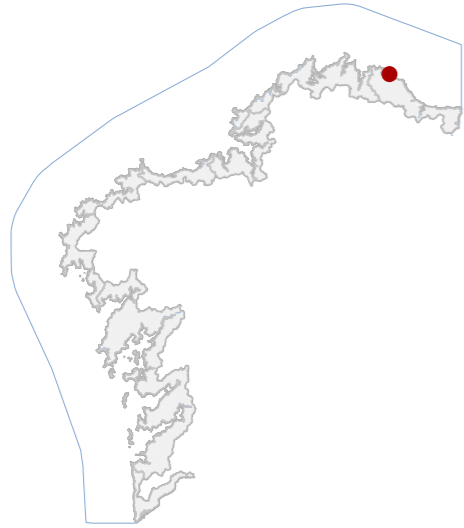

DATOS IDENTIFICATIVOS

CLASIFICACIÓN: BEN CATALOGADO

CATEGORÍA: MONUMENTO

PLANEAMIENTO: PLAN BÁSICO AUTONÓMICO

FICHA:

ARQUITECTÓNICO TIPO: CIVIL SUBTIPO

ELEMENTO: FARO

NIVEL DE PROTECCIÓN: ESTRUCTURAL

GRADO DE CONSERVACIÓN: ACEPTABLE

USOS ORIXINAIS

GLOBAL: DOTACIONAL

DETALLADO: INFRAESTRUTURAS COMUNICACIÓN

ACTUACIÓNS

Investigación, Valorización, Mantemento, Conservación, Consolidación, Restauración, Rehabilitación, Reestruturación parcial, puntual, Ampliación planta e altura, Reconstrución excepcional.

AUTORIZABLES

Debe poñerse en valor a singularidade tipolóxica do dobre sistema de torres, a integración paisaxística sobre o promontorio e o papel histórico como infraestrutura de sinalización, elementos esenciais da identidade costeira local.

POSTA EN VALOR

LOCALIZACIÓN

LUGO

PROVINCIA: MARIÑA LUCENSE

COMARCA COSTEIRA: CERVO

CONCELLO: MARIÑA OCCIDENTAL

SECTOR COSTEIRO: RÍA DE LIEIRO

UNIDADE DE PAISAXE: LIEIRO (SANTA MARÍA)

PARROQUIA: LIEIRO

NÚCLEO / LUGAR: 6100001PJ2460S

REFERENCIA CATASTRAL: DOMINIO PÚBLICO MARITIMO TERRESTRE

ZONA: X: 625958,00 Y: 4839798,00

COORDENADAS: U.T.M. Huso 29N ETRS89

INVENTARIO

O Faro, ergueuse inicialmente en 1864 como infraestrutura esencial para a sinalización marítima da Mariña Lucense. O conxunto conserva dous corpos principais: a torre orixinal, executada en cantería de granito, de proporcións sólidas e carácter funcional, e unha segunda estrutura erguida na década de 1920, máis esvelta e executada en formigón revestido e pintado de branco, que lle outorga maior presenza na paisaxe costeira. A edificación complementábase con dúas construcións auxiliares anexas de carácter residencial e de servizo. O faro destaca polo seu valor ambiental, arquitectónico e patrimonial, constituíndo unha referencia cultural e histórica de primeira orde no litoral galego, nun emprazamento privilexiado que controla o acceso á ría de Lieiro.

DESCRIPCIÓN

Edificación composta por dous pezas de distinta cronoloxía: unha de granito de 1864 e outra de formigón dos anos vinte, integradas nun volume de planta rectangular con cuberta a dúas augas, completado por edificacións auxiliares.

EDIFICACIÓN

Ocupa un promontorio costeiro exposto, delimitado por peches metálicos e accesible por vía rodada. Presenta superficie ampla e descuberta, con vistas directas ao océano, reforzando o carácter estratéxico da localización.

PARCELA

O faro sitúase nunha contorna litoral agreste, na entrada da ría. O ámbito caracteriza a paisaxe da Mariña Occidental, con forte valor ambiental e identidade mariñeira, constituíndo un fito visual e territorial destacado.

ENTORNO

Destaca pola dobre torre de distinta época, exemplo da evolución tipolóxica dos faros galegos. O seu emprazamento privilexiado, xunto co valor ambiental e arquitectónico, outórgalle relevancia patrimonial de interese público.

VALORES



DELIMITACIÓN / CONTORNO DE PROTECCIÓN

ORTOFOTOGRAFÍA PNOA 2023

Escala: 1:2.000

Escala: 1:5.000

IMAXES

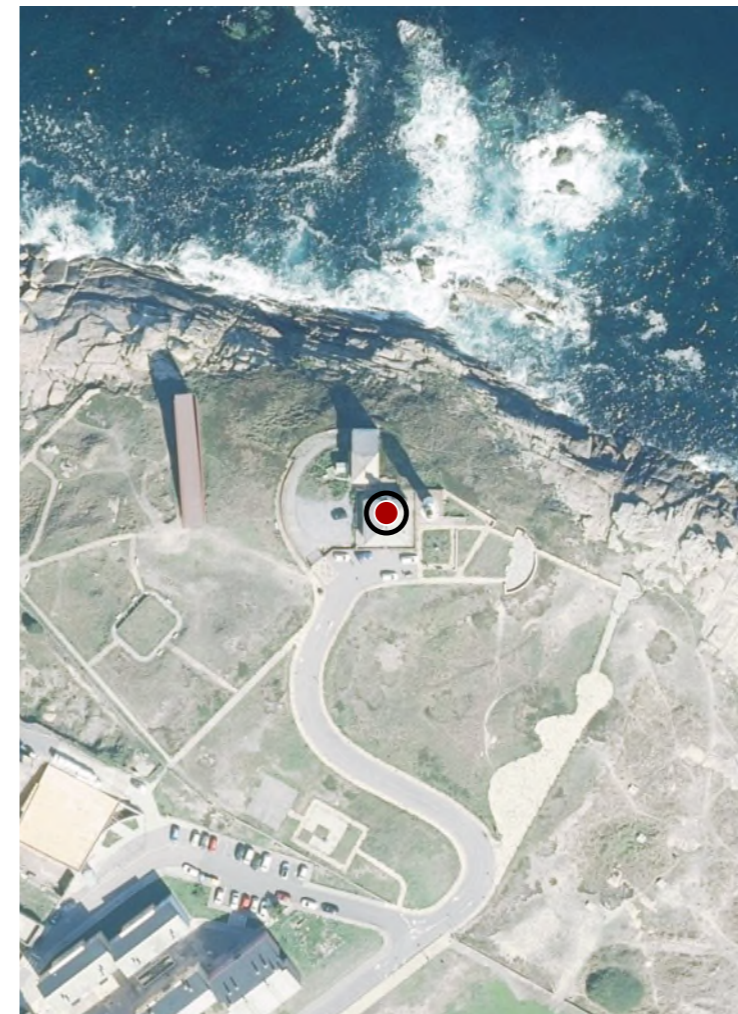

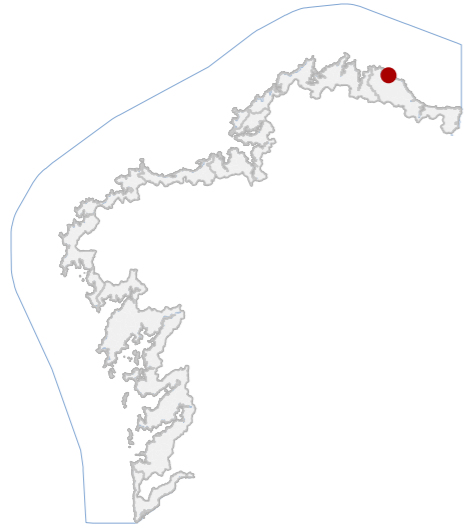

DATOS IDENTIFICATIVOS

CLASIFICACIÓN: BEN CATALOGADO

CATEGORÍA: MONUMENTO

MP NORMAS SUBSIDIARIAS DE PLANEAMENTO MUSEO DO MAR PLANEAMIENTO

FICHA: 03_PA_ER_01

ARQUITECTÓNICO TIPO: CIVIL SUBTIPO

ELEMENTO: CASA

NIVEL DE PROTECCIÓN: AMBIENTAL

GRADO DE CONSERVACIÓN: ACEPTABLE

USOS ORIXINAIS

GLOBAL: RESIDENCIAL

DETALLADO: RESIDENCIAL UNIFAMILIAR

ACTUACIÓNS

Investigación, Valorización, Mantemento, Conservación, Consolidación, Restauración, Rehabilitación, Reestruturación, Ampliación.

AUTORIZABLES

Destaca a autenticidade tipolóxica, a súa integración co borde marítimo e a conservación de carpintarías, galería e aparello pétreo en cadea, constituíndo un referente identitario da arquitectura tradicional mariñeira.

POSTA EN VALOR

LOCALIZACIÓN

PROVINCIA: LUGO
COMARCA COSTEIRA: MARIÑA LUCENSE
CONCELLO: CERVO
SECTOR COSTEIRO: MARIÑA OCCIDENTAL
UNIDADE DE PAISAXE: RÍA DE LIEIRO
PARROQUIA: LIEIRO (SANTA MARÍA)
NÚCLEO / LUGAR: SAN CIBRAO
REFERENCIA CATASTRAL: 5795006PJ2359N
ZONA: SERVIDUME
COORDENADAS: X: 625526,73 Y: 4839267,25 U.T.M. Huso 29N ETRS89

INVENTARIO

A edificación responde a unha vivenda de pedra de planta rectangular, organizada en dúas alturas e cuberta de lousa a tres augas. As fachadas, enfoscadas e pintadas de branco, presentan cadeas de sillería nas esquinas, así como nos marcos e linteis das fiestras, elementos que permanecen sen revestir, característicos da Mariña Lucense. A composición mantén un eixo central de simetría que conecta os accesos principais. Conserva carpintarías de madeira pintadas en verde, con ocos en guillotina e galería acristalada posterior. O inmovible érguese nunha parcela delimitada por muro de pedra baixo con cancelas de madeira. Constitúe un ben de notable valor ambiental e patrimonial, vinculado á identidade marítima local e á memoria construtiva do século XX.

DESCRIPCIÓN

Vivenda de dúas plantas en pedra, planta rectangular, cuberta de lousa a tres augas, carpintarías de madeira pintadas e galería posterior. Fachadas enlucadas con cadeas de sillería en esquinas e ocos.

EDIFICACIÓN

O inmovible insírese nunha parcela delimitada por muro baixo de pedra e cancelas de madeira, concibido como protección fronte ao mar. A superficie exterior mantense aberta e sen edificacións auxiliares.

PARCELA

Situada no núcleo urbano, á beira da ría de Lieiro, a súa posición estratéxica ofrece conexión visual co mar e co conxunto costeiro, integrándose na paisaxe mariñeira da Mariña Occidental.

ENTORNO

Tipoloxía propia da Mariña Lucense con uso de sillería en cadea, ocos en guillotina e galería acristalada. Representa a adaptación da vivenda tradicional costeira ás condicións ambientais e á memoria social.

VALORES

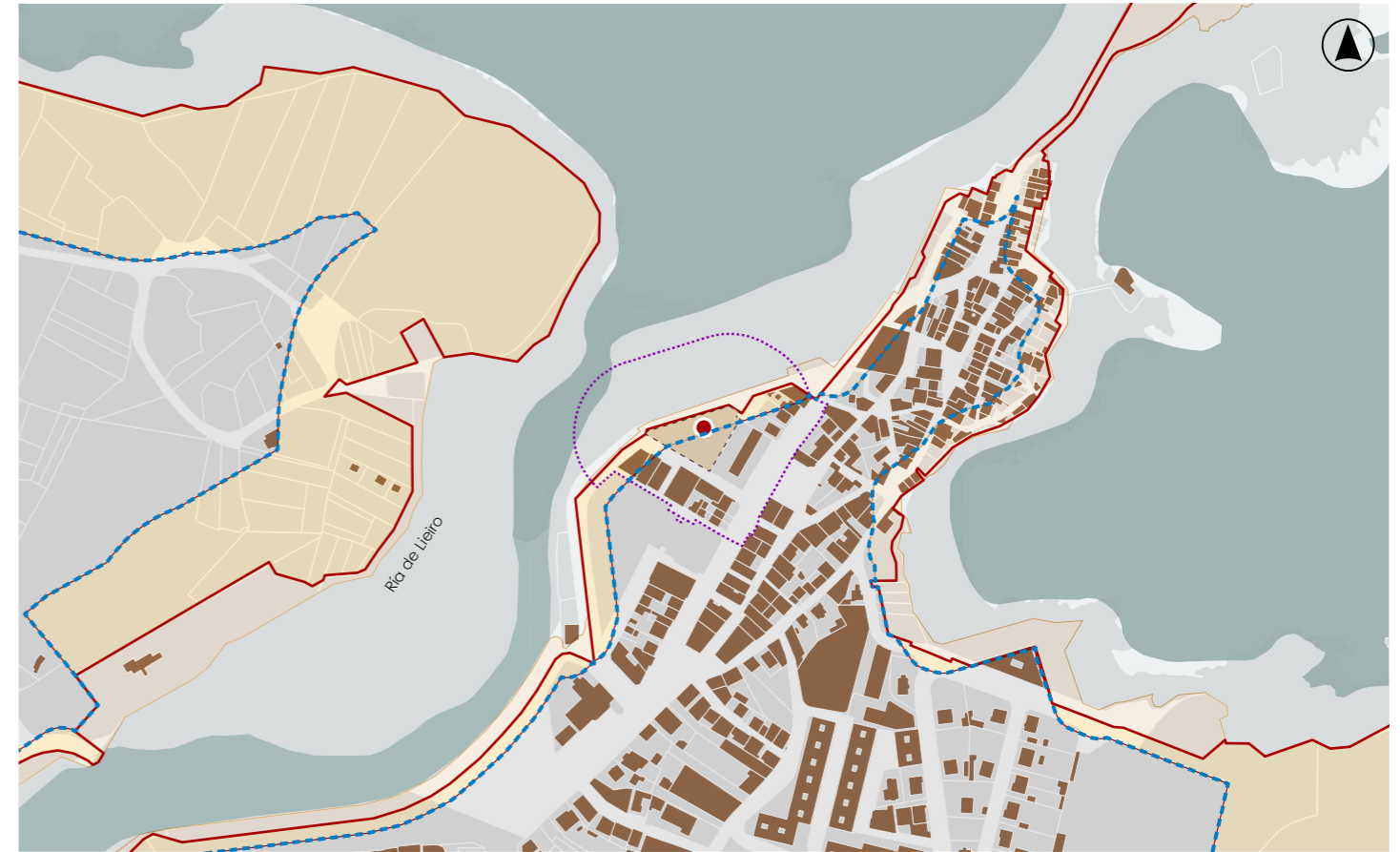

DELIMITACIÓN / CONTORNO DE PROTECCIÓN

ORTOFOTOGRAFÍA PNOA 2023

Escala: 1:2.000

Escala: 1:5.000

IMAXES

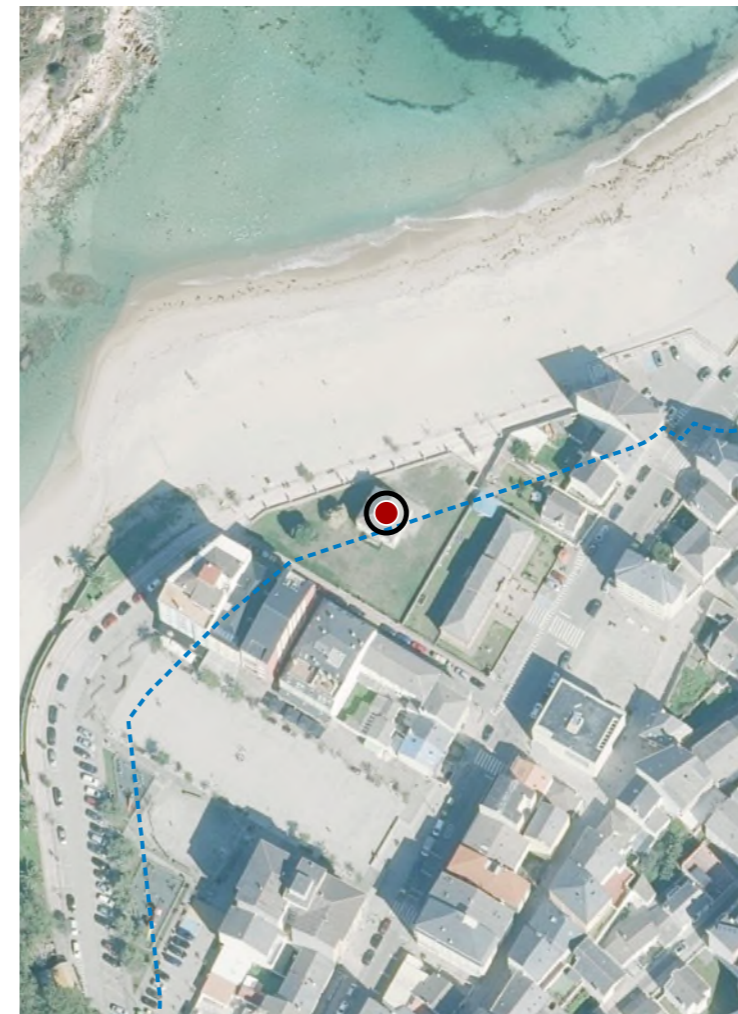

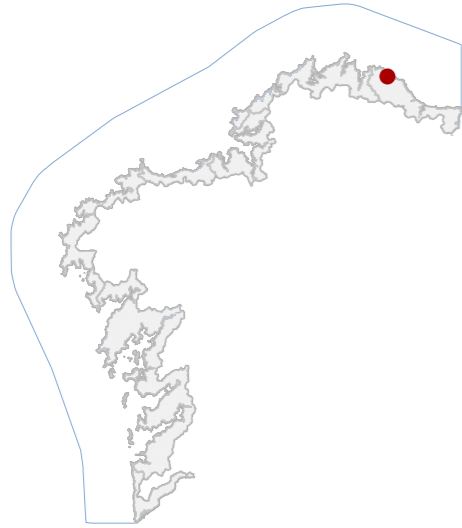
DATOS IDENTIFICATIVOS

CLASIFICACIÓN: BEN CATALOGADO

CATEGORÍA: MONUMENTO

PLANEAMIENTO: PSI GASEODUTO MARIÑA LUCENSE (RIBADEO-VIVEIRO)

FICHA: E_231

ARQUITECTÓNICO TIPO: CIVIL SUBTIPO

ELEMENTO: PONTE

NIVEL DE PROTECCIÓN: INTEGRAL

GRADO DE CONSERVACIÓN: ACEPTABLE

USOS ORIXINAIS

GLOBAL: DOTACIONAL

DETALLADO: INFRAESTRUTURAS COMUNICACIÓN

ACTUACIÓNS

Investigación, Valorización, Mantemento, Conservación, Consolidación, Restauración, Rehabilitación, Ampliación en planta só está permitida en volume diferenciado, Reconstrución excepcional.

AUTORIZABLES

Débese preservar a fábrica orixinal, a morfoloxía do arco e o sistema construtivo. Recoméndanse actuacións de investigación, mantemento, conservación e restauración compatibles co seu nivel de protección.

POSTA EN VALOR
LOCALIZACIÓN

PROVINCIA: LUGO

COMARCA COSTEIRA: MARIÑA LUCENSE

CONCELLO: CERVO

SECTOR COSTEIRO: MARIÑA OCCIDENTAL

UNIDADE DE PAISAXE: RÍA DE LIEIRO

PARROQUIA: LIEIRO (SANTA MARÍA)

NÚCLEO / LUGAR: LIEIRO

REFERENCIA CATASTRAL: 27013A00109078

ZONA: SERVIDUME

COORDENADAS: X: 625027,00 Y: 4838716,00
 U.T.M. Huso 29N ETRS89

INVENTARIO

Ponte medieval destinada orixinalmente á comunicación viaria tradicional para tránsito de persoas, animais e carros, mantendo na actualidade o uso peonil. Está conformada por un único van con arco oxival executado mediante doelas de cantaría no intradós e cachotaría no trasdós. Dispón de taboleiro en lombo de asno e preñes de cantaría. A súa tipoloxía relaciónase con infraestruturas viarias de orixe medieval ou moderna sobre trazados previos. Sitúase nun contexto rural vinculado a camiños tradicionais.

DESCRIPCIÓN

Estrutura lineal composta por único van con arco oxival, executado con distintas fábricas. A altura máxima da ponte acadada 9,5 metros, cun ancho de pouco máis de 3 metros.

EDIFICACIÓN

Sobre o río Cobo. Uso vencellado á conexión peonil tradicional e conservación paisaxística. Delimitación natural por vexetación e integración directa coa ponte.

PARCELA

Contorna rural con accesibilidade por camiños tradicionais e ausencia de elementos deturpadores relevantes. É parte da rede histórica de comunicacións locais. Integración visual coa ribeira e paisaxe fluvial característica.

ENTORNO

Elemento representativo da arquitectura civil medieval e da rede histórica de comunicacións da Mariña Lucense. Posúe valor cultural e identitario local, asociado ao tránsito tradicional e á configuración histórica do territorio.

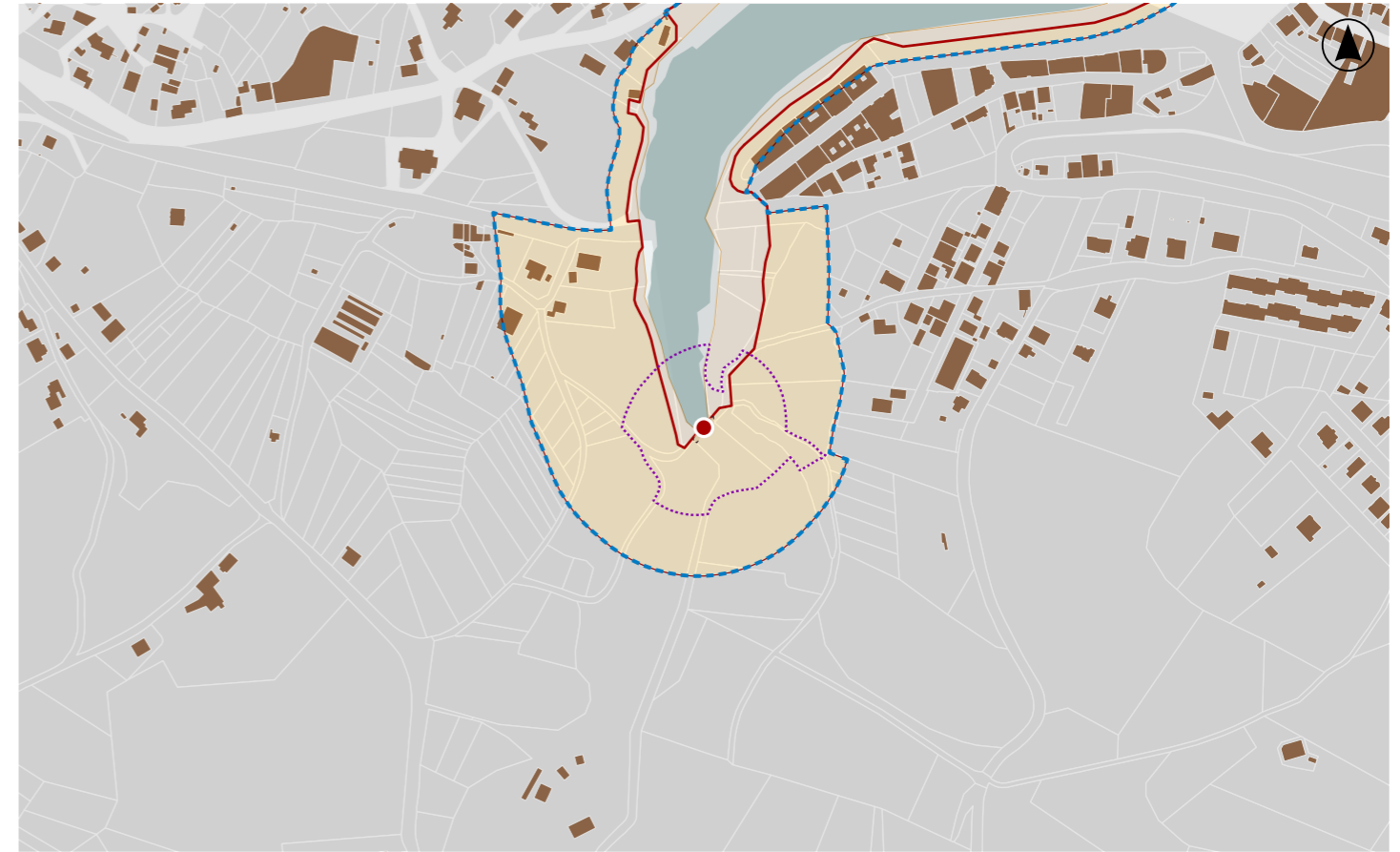
VALORES

DELIMITACIÓN / CONTORNO DE PROTECCIÓN

ORTOFOTOGRAFÍA PNOA 2023

Escala: 1:2.000

Escala: 1:5.000

IMAXES



CATÁLOGO DE BENS DE VALOR CULTURAL NO LITORAL

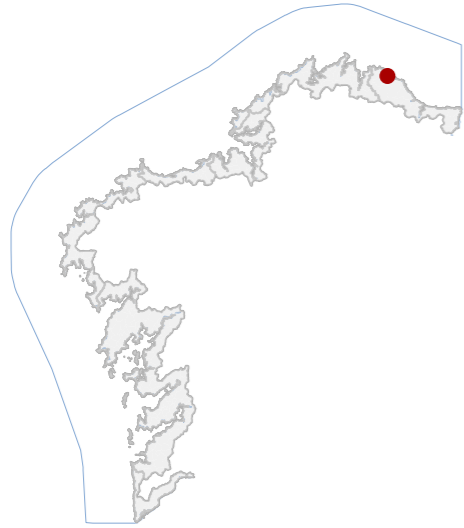

DATOS IDENTIFICATIVOS

CLASIFICACIÓN: BEN CATALOGADO

CATEGORÍA: MONUMENTO

PLANEAMIENTO: PLAN BÁSICO AUTONÓMICO

FICHA:

ETNOLÓXICO TIPO: PONTELLAS SUBTIPO

ELEMENTO: PONTELLA

NIVEL DE PROTECCIÓN: ESTRUCTURAL

GRADO DE CONSERVACIÓN: DEFICIENTE

USOS ORIXINAIS

GLOBAL: DOTACIONAL

DETALLADO: SERVICIOS PÚBLICOS

ACTUACIÓNS

Investigación, Valorización, Mantemento, Conservación, Consolidación, Restauración, Rehabilitación, Reestruturación parcial, puntual, Ampliación planta e altura, Reconstrución excepcional.

AUTORIZABLES

Debe priorizarse a conservación da aliñación pétreo orixinal e da relación co leito fluvial. Recoméndanse actuacións de investigación, mantemento, limpeza de vexetación, consolidación puntual e recolocación de pezas.

POSTA EN VALOR

LOCALIZACIÓN

PROVINCIA: LUGO
COMARCA COSTEIRA: MARIÑA LUCENSE
CONCELLO: CERVO
SECTOR COSTEIRO: MARIÑA OCCIDENTAL
UNIDADE DE PAISAXE: RÍA DE LIEIRO
PARROQUIA: LIEIRO (SANTA MARÍA)
NÚCLEO / LUGAR: LIEIRO
REFERENCIA CATASTRAL: 27013A00109991
ZONA: DOMINIO PÚBLICO MARITIMO TERRESTRE

X: 625033,49 Y: 4838945,35
COORDENADAS: U.T.M. Huso 29N ETRS89

INVENTARIO

Trátase dunha pontella tradicional vencellada historicamente á comunicación entre ambas marxes. Configúrase mediante pedras aliñadas destinadas ao cruzamento peonil do curso fluvial en condicións de caudal moderado. Executada mediante bloques pétreos de gran tamaño, probablemente de rocha local, parcialmente escuadrados e dispostos transversalmente ao leito do río, apoiados directamente sobre o substrato fluvial. A configuración espacial define unha secuencia de fitos pétreos separados que permiten o tránsito alterno entre eles. Presenta estado de conservación deficiente, con colonización biolóxica, depósitos orgánicos e lixeiros desprazamentos puntuais dalgúns bloques.

DESCRIPCIÓN

Estrutura lineal formada por bloques pétreos de gran tamaño dispostos transversalmente ao leito fluvial. Sistema construtivo por apoio directo das pezas sobre o fondo do río.

EDIFICACIÓN

Parcela fluvial asociada ao leito do río Cobo, de configuración irregular condicionada pola dinámica hidráulica. O elemento sitúase no dominio público hidráulico, conectando ambas marxes e relacionándose cos camiños tradicionais.

PARCELA

Contorno fluvial semiurbano vinculado ao núcleo de Lieiro, con presenza de infraestruturas viarias e ponte próxima. Mantense paisaxe de ribeira con vexetación higrófila e pradarias.

ENTORNO

O elemento posúe interese etnolóxico como infraestrutura tradicional de paso vencellada á mobilidade histórica local e á explotación agraria do territorio. Constitúe testemuña da arquitectura popular hidráulica da Mariña Lucense.

VALORES



DELIMITACIÓN / CONTORNO DE PROTECCIÓN

ORTOFOTOGRAFÍA PNOA 2023 Escala: 1:2.000

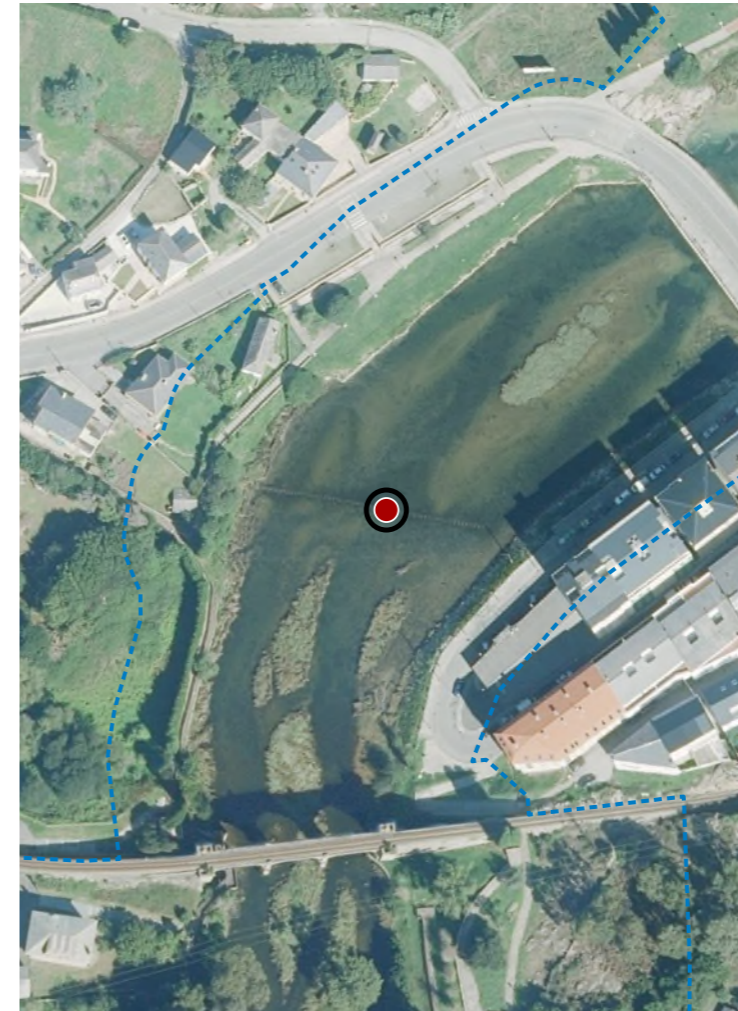

Escala: 1:5.000

IMAXES



CATÁLOGO DE BENS DE VALOR CULTURAL NO LITORAL

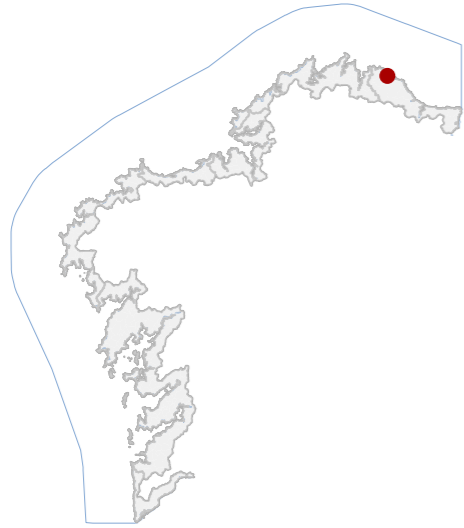

DATOS IDENTIFICATIVOS

CLASIFICACIÓN: BEN CATALOGADO

CATEGORÍA: MONUMENTO

PLANEAMIENTO: PLAN BÁSICO AUTONÓMICO

FICHA:

ARQUITECTÓNICO TIPO: CIVIL SUBTIPO

ELEMENTO: CASA

NIVEL DE PROTECCIÓN: AMBIENTAL

GRADO DE CONSERVACIÓN: ACEPTABLE

USOS ORIXINAIS

GLOBAL: RESIDENCIAL

DETALLADO: RESIDENCIAL UNIFAMILIAR

ACTUACIÓNS

Investigación, Valorización, Mantemento, Conservación, Consolidación, Restauración, Rehabilitación, Reestruturación, Ampliación.

AUTORIZABLES

Debe poñerse en valor a tipoloxía mariñá orixinal, a fábrica en pedra granítica, a cuberta de lousa e a súa integración no ámbito fluvial, promovendo accións de conservación e recuperación de elementos construtivos tradicionais.

POSTA EN VALOR

06_014
CÓDIGO INVENTARIO

CASA NO PASEO DO RÍO LIEIRO
DENOMINACIÓN

LOCALIZACIÓN

PROVINCIA	LUGO
COMARCA COSTEIRA	MARIÑA LUCENSE
CONCELLO	CERVO
SECTOR COSTEIRO	MARIÑA OCCIDENTAL
UNIDADE DE PAISAXE	RÍA DE LIEIRO
PARROQUIA	LIEIRO (SANTA MARÍA)
NÚCLEO / LUGAR	LIEIRO
REFERENCIA CATASTRAL	5192002PJ2359S
ZONA	SERVIDUME
COORDENADAS	X: 625000,75 Y: 4838989,61 U.T.M. Huso 29N ETRS89

INVENTARIO

Edificación tradicional situada no Paseo do Río Lieiro, configurada en planta rectangular e desenvolvemento en dúas alturas sobre rasante. A súa tipoloxía responde á vivenda mariñá de finais do século XIX, documentada arredor de 1880, con fábrica de muros de cachotaría enfoscada en branco e esquinais resoltos en sillería granítica, que reforzan a volumetría. A cuberta, a dúas augas, execútase en lousa de pizarra, mantendo solucións construtivas propias da comarca da Mariña Lucense. A carpintaría actual combina madeira e elementos substituídos. O inmobile conserva valores ambientais e patrimoniais, integrándose nun ámbito fluvial de gran interese paisaxístico vinculado á ría de Lieiro, con boa lectura tipolóxica e bo estado xeral de conservación.

DESCRIPCIÓN

Vivenda mariñá de finais do XIX, planta rectangular e dúas alturas. Muros de cachotaría enfoscada en branco con esquinais de granito e cuberta de lousa a dúas augas. Mantén a súa tipoloxía tradicional.

EDIFICACIÓN

A parcela configúrase como espazo irregular anexo ao cauce do río, con peches de pedra e vexetación autóctona. Presenta aterraxamentos adaptados á topografía e accesos mediante escaleiras, conservando carácter rural.

PARCELA

O inmobile sitúase no Paseo do Río Lieiro, nun ámbito de transición entre a paisaxe fluvial e o núcleo urbano. O entorno combina elementos tradicionais e edificacións recentes, mantendo relevancia ambiental e patrimonial.

ENTORNO

Destaca polos valores ambientais, tipolóxicos e etnográficos, representando a vivenda mariñá tradicional. A súa implantación á beira do río reforza a integración paisaxística e a memoria cultural ligada á arquitectura popular.

VALORES

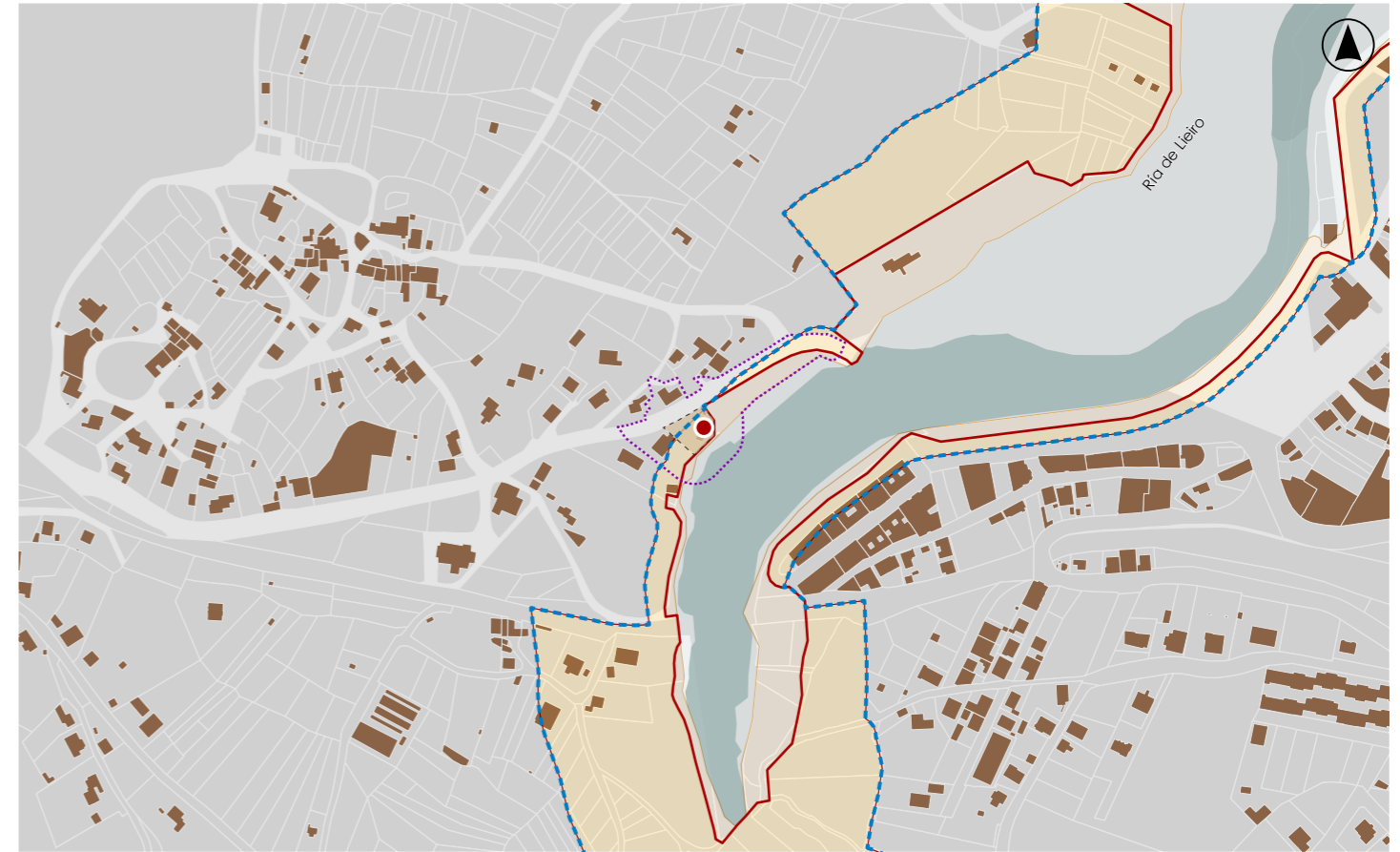

DELIMITACIÓN / CONTORNO DE PROTECCIÓN

ORTOFOTOGRAFÍA PNOA 2023

Escala: 1:2.000

Escala: 1:5.000

IMAXES



CATÁLOGO DE BENS DE VALOR CULTURAL NO LITORAL

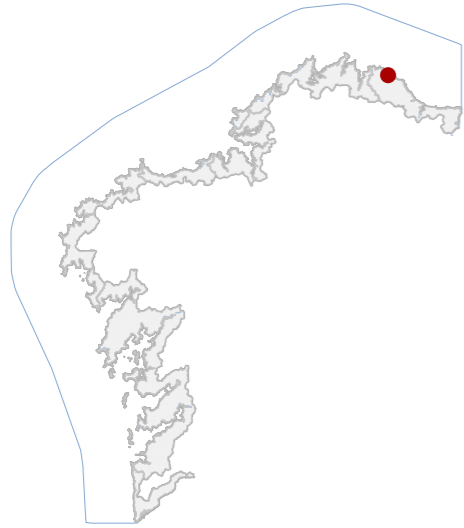

DATOS IDENTIFICATIVOS

CLASIFICACIÓN	BEN CATALOGADO
CATEGORÍA	MONUMENTO
PLANEAMIENTO	PLAN BÁSICO AUTONÓMICO
FICHA	
INDUSTRIAL TIPO	RECURSOS NATURAIS SUBTIPO
ELEMENTO	FÁBRICA DE SALGADURA
NIVEL DE PROTECCIÓN	ESTRUTURAL
GRADO DE CONSERVACIÓN	DESFEITO
USOS ORIXINAIS	
GLOBAL	DOTACIONAL
DETALLADO	EQ SOCIAL-CULTURAL

ACTUACIÓNS

Investigación, Valorización, Mantemento, Conservación, Consolidación, Restauración, Rehabilitación, Reestruturación parcial, puntual, Ampliación planta e altura, Reconstrución excepcional.

AUTORIZABLES

Débese salientar a súa condición de memoria industrial mariñeira, a presenza da cheminea e píos de salmoira, así como a súa integración paisaxística e o potencial didáctico e cultural do conxunto.

POSTA EN VALOR

06_015
CÓDIGO INVENTARIO

LOCALIZACIÓN

PROVINCIA	LUGO
COMARCA COSTEIRA	MARIÑA LUCENSE
CONCELLO	CERVO
SECTOR COSTEIRO	MARIÑA OCCIDENTAL
UNIDADE DE PAISAXE	RÍA DE LIEIRO
PARROQUIA	LIEIRO (SANTA MARÍA)
NÚCLEO / LUGAR	SAN CIBRAO
REFERENCIA CATASTRAL	5297013PJ2359N
ZONA	DOMINIO PÚBLICO MARITIMO TERRESTRE
COORDENADAS	X: 625320,53 Y: 4839296,84 U.T.M. Huso 29N ETRS89

INVENTARIO

Instalacións industriais, hoxe en estado de ruína consolidada, constitúen un relevante testemuño do patrimonio industrial da Mariña Lucense. A súa actividade desenvolveuse no comenzo do século XX, combinando a función de serradoiro con instalacións destinadas á conservación de peixe mediante salgadura, principalmente sardiña, conforme indican os restos de píos de salmoira e estruturas anexas. O conxunto componse de muros de cachotaría granítica con ocos regulares, cheminea exenta de notable altura e espazos interiores que revelan a organización produtiva. A súa integración na paisaxe litoral, a pé da praia e vinculada ao paseo marítimo, outórgalle valor ambiental e cultural, evocando a memoria dunha economía mariñeira baseada na industria extractiva e transformadora, hoxe desaparecida.

DESCRIPCIÓN

Conxunto fabril en ruína, de pedra granítica, cunha cheminea industrial, muros perimetrais e estruturas de píos de salmoira, testemuñando un proceso produtivo ligado á madeira e á salgadura de peixe.

EDIFICACIÓN

A parcela ocupa unha posición inmediata á praia de San Cibrao, en contacto directo co espazo marítimo-terrestre e integrada no paseo litoral peonil.

PARCELA

O entorno combina valores naturais e urbanos, entre o núcleo de San Cibrao e a ría de Lieiro, constituíndo unha paisaxe cultural onde converxen memoria industrial, marxe litoral e áreas de uso recreativo.

ENTORNO

O ben destaca polo valor etnográfico e ambiental, pola súa singularidade como vestixio industrial ligado á conserva tradicional, pola súa integración paisaxística e polo potencial de uso cultural e divulgativo.

VALORES

SALGUEIRA E SERRADOIRO DE DON JULIÁN
DENOMINACIÓN



DELIMITACIÓN / CONTORNO DE PROTECCIÓN

ORTOFOTOGRAFÍA PNOA 2023

Escala: 1:2.000

Escala: 1:5.000

IMAXES

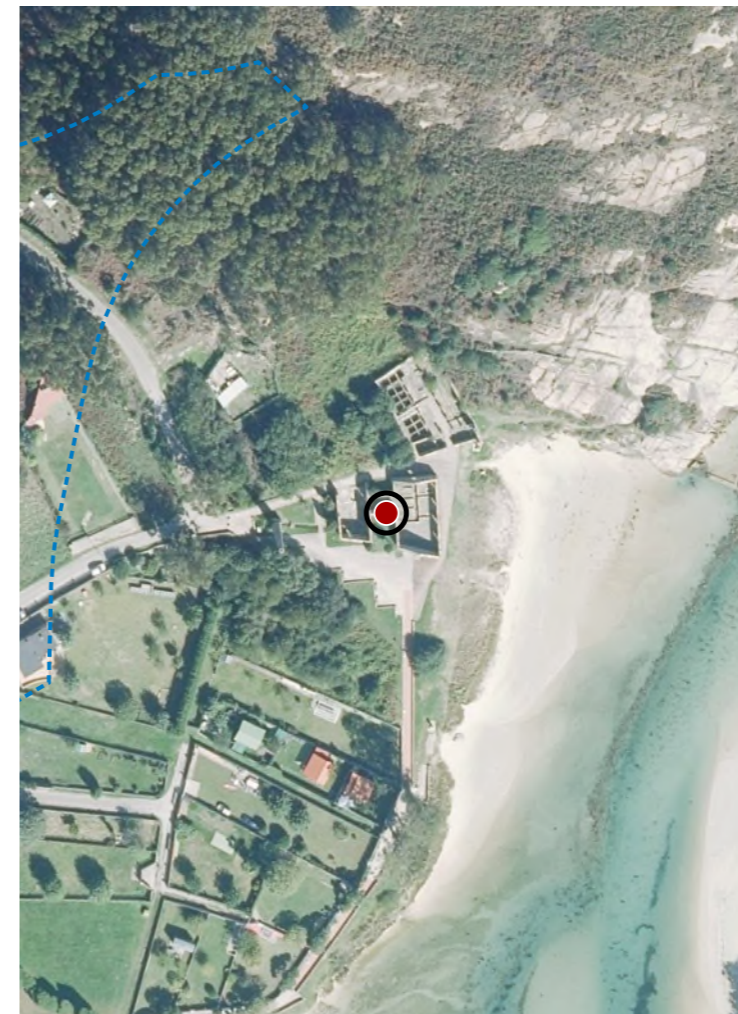

CATÁLOGO DE BENS DE VALOR CULTURAL NO LITORAL

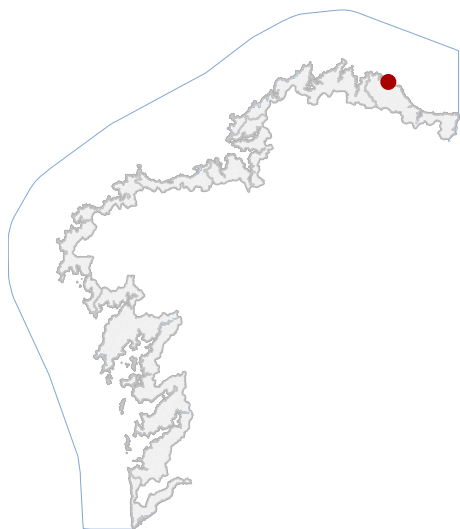

En ausencia de delimitación ou contorno, adoptaranse os definidos na ficha de planeamento

LOCALIZACIÓN

PROVINCIA LUGO

CONCELLO CERVO

PARROQUIA LIEIRO (SANTA MARÍA)

NÚCLEO / LUGAR

REFERENCIA CATASTRAL 27013A00109994

X: 626719,69 Y: 4838967,19
COORDENADAS U.T.M. Huso 29N ETRS89

DELIMITACIÓN / CONTORNO DE PROTECCIÓN

DATOS IDENTIFICATIVOS

ZONA DOMINIO PÚBLICO MARÍTIMO TERRESTRE

CLASIFICACIÓN BEN CATALOGADO

CATEGORÍA SITIO ARQUEOLÓXICO

PLANEAMIENTO DIRECCIÓN XERAL DE PATRIMONIO CULTURAL

FICHA AC27013009

ARQUEOLÓXICO TIPO ZONA ARQUEOLÓXICA

ELEMENTO ACHADO

NIVEL DE PROTECCIÓN GRAO III

GRADO DE CONSERVACIÓN SIN DATO

USOS ORIXINAIS SIN USO

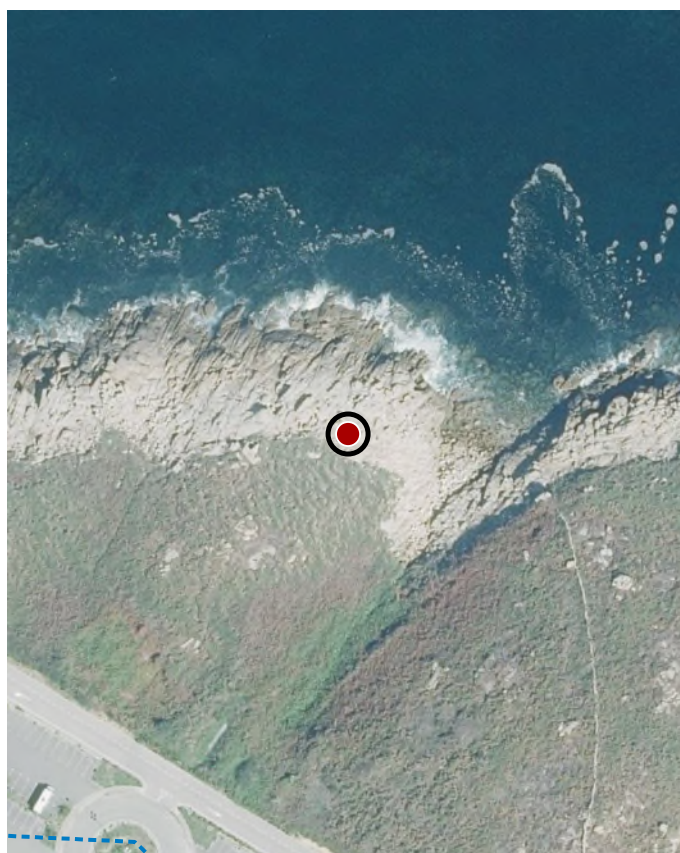

ORTOFOTOGRAFÍA PNOA 2023

1:2.000

As intervencións deberán contar coa autorización da administración competente, segundo o disposto nos artigos 39, 45 e 46 da LPCG. Estas poderán condicionarse coas cautelas arqueolóxicas que se consideren necesarias.

DELIMITACIÓN DO BEN

CATÁLOGO DE BENS DE VALOR CULTURAL NO LITORAL

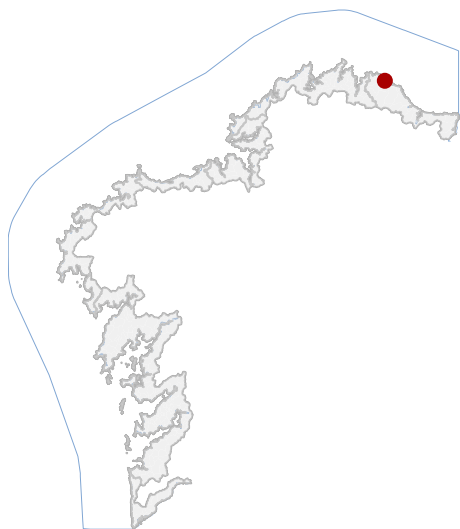

LOCALIZACIÓN

PROVINCIA LUGO

CONCELLO CERVO

PARROQUIA LIEIRO (SANTA MARÍA)

NÚCLEO / LUGAR LEIRO

REFERENCIA CATASTRAL 27013A00109991

X: 625117,14 Y: 4839508,67
COORDENADAS U.T.M. Huso 29N ETRS89

DATOS IDENTIFICATIVOS

ZONA DOMINIO PÚBLICO MARÍTIMO TERRESTRE

CLASIFICACIÓN BEN CATALOGADO

CATEGORÍA SITIO ARQUEOLÓXICO

PLANEAMIENTO DIRECCIÓN XERAL DE PATRIMONIO CULTURAL

FICHA AC27013010

ARQUEOLÓXICO TIPO ZONA ARQUEOLÓXICA SUBTIPO

ELEMENTO ACHADO

NIVEL DE PROTECCIÓN GRAO III

GRADO DE CONSERVACIÓN SIN DATO

USOS ORIXINAIS SIN USO



En ausencia de delimitación ou contorno, adoptaranse os definidos na ficha de planeamento

DELIMITACIÓN / CONTORNO DE PROTECCIÓN

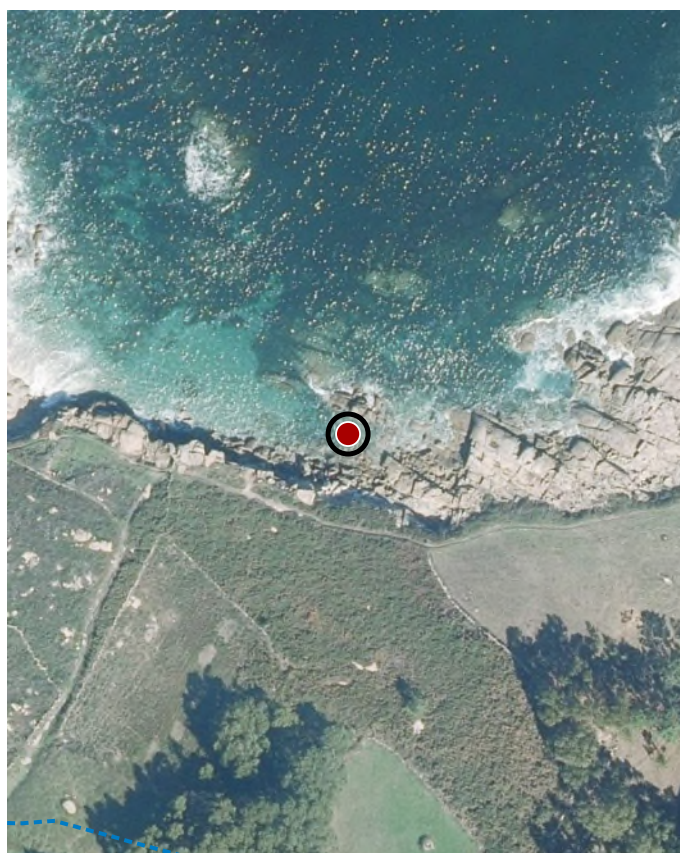

ORTOFOTOGRAFÍA PNOA 2023

1:2.000

As intervencións deberán contar coa autorización da administración competente, segundo o disposto nos artigos 39, 45 e 46 da LPCG. Estas poderán condicionarse coas cautelas arqueolóxicas que se consideren necesarias.

DELIMITACIÓN DO BEN

CATÁLOGO DE BENS DE VALOR CULTURAL NO LITORAL

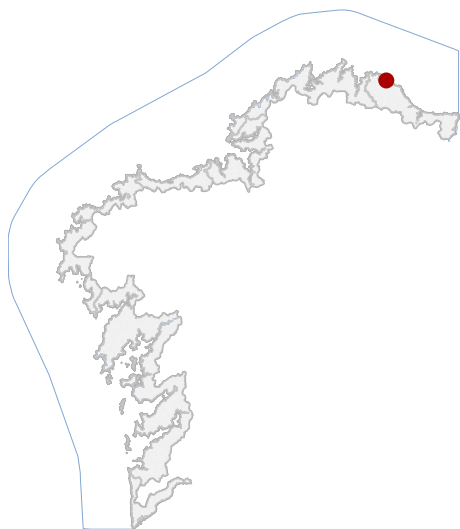

LOCALIZACIÓN

PROVINCIA LUGO

CONCELLO CERVO

PARROQUIA LIEIRO (SANTA MARÍA)

NÚCLEO / LUGAR SAN CIBRAO

REFERENCIA CATASTRAL 5999502PJ2359N

COORDENADAS X: 625777,00 Y: 4839647,00
U.T.M. Huso 29N ETRS89

DATOS IDENTIFICATIVOS

ZONA SERVIDUME

CLASIFICACIÓN BEN CATALOGADO

CATEGORÍA SITIO ARQUEOLÓXICO

PLANEAMIENTO PLAN BÁSICO AUTONÓMICO

FICHA

ARQUEOLÓXICO XACEMENTO ARQUEOLÓXICO

TIPO CAPELA

ELEMENTO

NIVEL DE PROTECCIÓN GRAO II.1 / GRAO II.2

GRADO DE CONSERVACIÓN ACEPTABLE

USOS ORIXINAIS DOTACIONAL



En ausencia de delimitación ou contorno, adoptaranse os definidos na ficha de planeamento

DELIMITACIÓN / CONTORNO DE PROTECCIÓN



ORTOFOTOGRAFÍA PNOA 2023

1:2.000

Con carácter xeral, tan só se permitirán actuacións encamiñadas á conservación, protección, consolidación, e investigación dos bens, con autorización previa da administración competente en materia de patrimonio cultural.

DELIMITACIÓN DO BEN