

5 BURELA

CÓDIGO CONCELLO

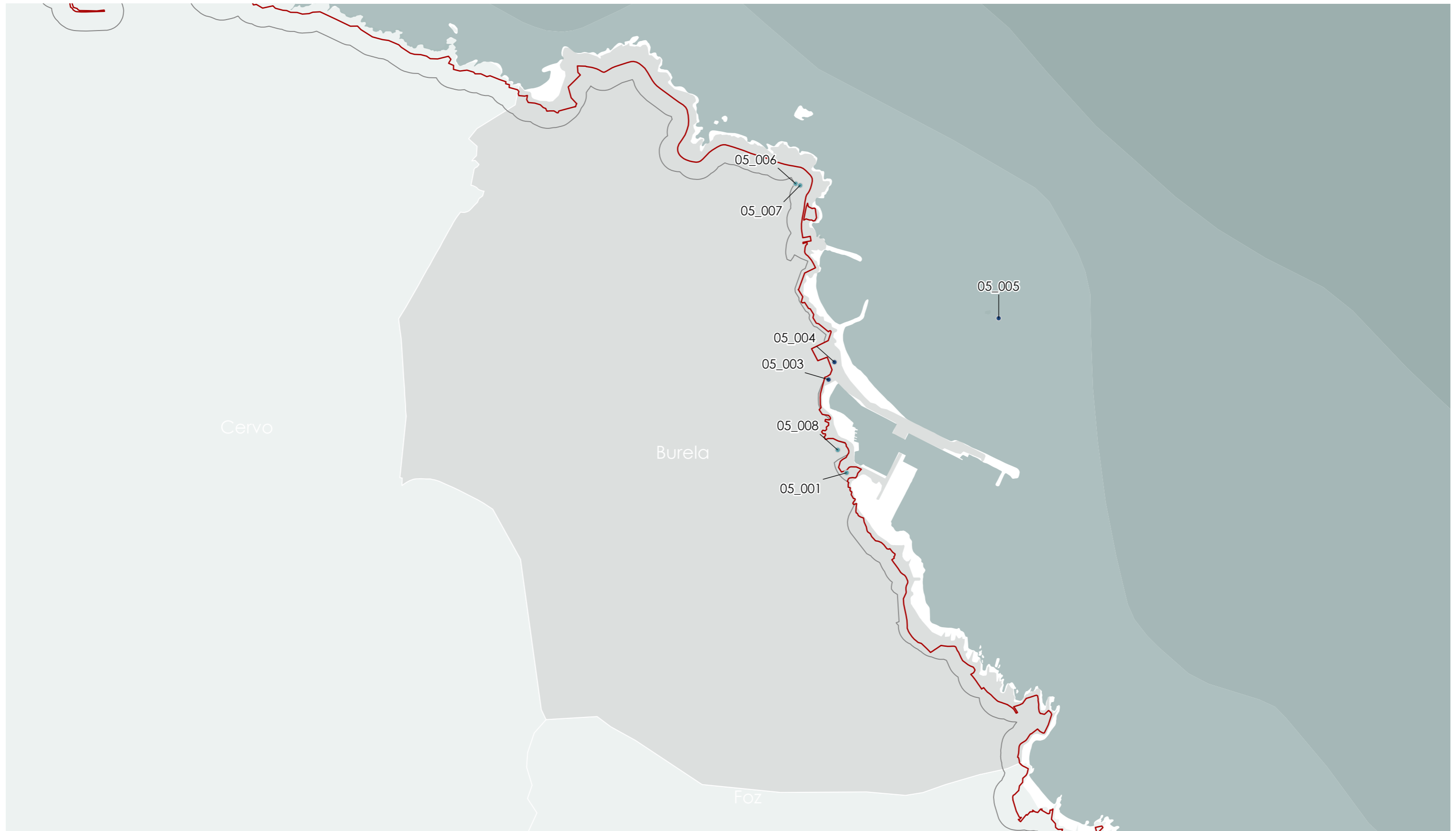

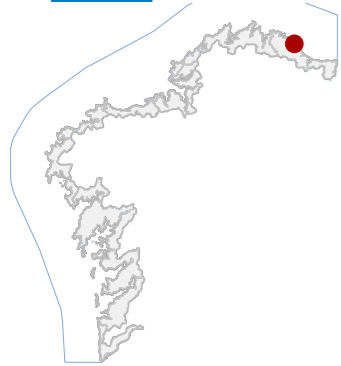

5 BURELA

CÓDIGO CONCELLO

Código NOME

05_001	O CAMPÓN
05_003	ANTIGAS INSTALACIÓNS PORTUARIAS - LONXA
05_004	ANTIGAS INSTALACIÓNS PORTUARIAS
05_005	FARO DE PENA BURELA
05_006	CASTRO DE CABO BURELA
05_007	PETRÓGLIFO DO CABO BURELA
05_008	CASTRO DE CASTRELO

CATÁLOGO DE BENS DE VALOR CULTURAL NO LITORAL

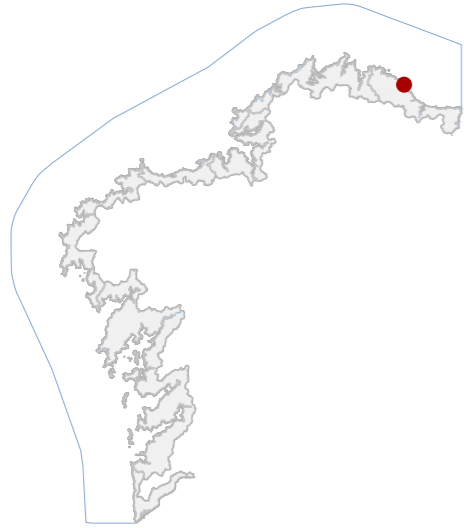

DATOS IDENTIFICATIVOS

CLASIFICACIÓN	BEN CATALOGADO
CATEGORÍA	SITIO ARQUEOLÓXICO
PLANEAMIENTO	PLAN XERAL DE ORDENACIÓN MUNICIPAL
FICHA	103
ZONA ARQUEOLÓXICA TIPO	ZONA ARQUEOLÓXICA SUBTIPO
ELEMENTO	OTROS
NIVEL DE PROTECCIÓN	GRAO III
GRADO DE CONSERVACIÓN	ALTERADO
USOS ORIXINAIS	
GLOBAL	AGROPECUARIO
DETALLADO	PRODUCTIVO

DELIMITACIÓN DO BEN

As intervencións deberán contar coa autorización da administración competente, segundo o disposto nos artigos 39, 45 e 46 da LPCG. Estas poderán condicionarse coas cautelas arqueolóxicas que se consideren necesarias.

CONTORNO DO BEN

CONTORNO DE PROTECCIÓN

05_001
CÓDIGO INVENTARIO

O CAMPÓN
DENOMINACIÓN

LOCALIZACIÓN

PROVINCIA	LUGO
COMARCA COSTEIRA	MARIÑA LUCENSE
CONCELLO	BURELA
SECTOR COSTEIRO	MARIÑA OCCIDENTAL
UNIDADE DE PAISAXE	BURELA
PARROQUIA	BURELA (SANTA MARÍA)
NÚCLEO / LUGAR	BURELA
REFERENCIA CATASTRAL	27068A05800592
ZONA	SERVIDUME
COORDENADAS	X: 632627,71 Y: 4834989,56 U.T.M. Huso 29N ETRS89

INVENTARIO

Asentamento fortificado da Idade do Ferro situado sobre un pequeno outeiro preto da costa. Na actualidade, atópase nun estado moi alterado por mor das construcións da zona e a vexetación que cobre parte do xacemento. Código GA27902003, con nivel de protección Grao III.

DESCRIPCIÓN

No existen elementos construtivos identificables en superficie.

EDIFICACIÓN

De topografía elevada e xeometría irregular adaptada ao outeiro costeiro.

PARCELA

Contorno urbano próximo ao porto de Burela, con edificación e infraestruturas viarias que alteran a lectura do xacemento. Mantén relación visual co litoral, aínda que parcialmente desvirtuada.

ENTORNO

Presenta valor histórico e arqueolóxico como asentamento fortificado da Idade do Ferro na fachada litoral da Mariña Occidental. A súa implantación permite interpretar os modelos de ocupación protohistórica costeira.

VALORES



DELIMITACIÓN / CONTORNO DE PROTECCIÓN

ORTOFOTOGRAFÍA PNOA 2023

Escala: 1:2.000



HIPSOMÉTRICO

Escala: 1:5.000

Escala: 1:2.000



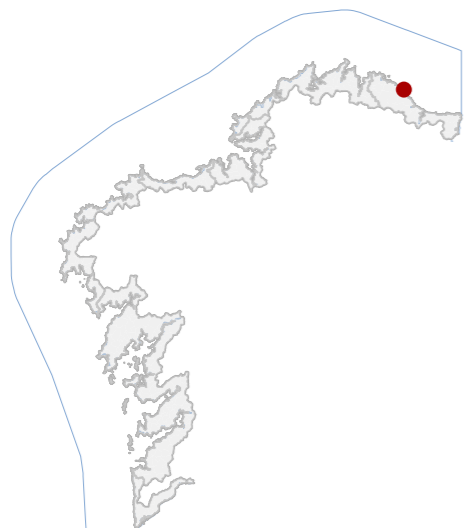

DATOS IDENTIFICATIVOS

CLASIFICACIÓN: BEN CATALOGADO

CATEGORÍA: MONUMENTO

PLANEAMIENTO: PLAN XERAL DE ORDENACIÓN MUNICIPAL

FICHA: 341

ARQUITECTÓNICO TIPO: CIVIL SUBTIPO

ELEMENTO: INSTALACIÓN PORTUARIA

NIVEL DE PROTECCIÓN: AMBIENTAL

GRADO DE CONSERVACIÓN: ACEPTABLE

USOS ORIXINAIS

GLOBAL: DOTACIONAL

DETALLADO: SERVICIOS PÚBLICOS

ACTUACIÓNS

Investigación, Valorización, Mantemento, Conservación, Consolidación, Restauración, Rehabilitación, Reestruturación, Ampliación.

AUTORIZABLES

Debe resaltarse a súa volumetría orixinal, a cuberta tradicional de lousa, a inserción urbana no bordo portuario e a memoria histórica vinculada á actividade pesqueira, elementos para a súa conservación e valorización patrimonial.

POSTA EN VALOR

LOCALIZACIÓN

PROVINCIA: LUGO

COMARCA COSTEIRA: MARIÑA LUCENSE

CONCELLO: BURELA

SECTOR COSTEIRO: MARIÑA OCCIDENTAL

UNIDADE DE PAISAXE: BURELA

PARROQUIA: BURELA (SANTA MARÍA)

NÚCLEO / LUGAR: BURELA

REFERENCIA CATASTRAL: 27068A05802069

ZONA: DOMINIO PÚBLICO MARITIMO TERRESTRE

COORDENADAS: X: 632533,00 Y: 4835480,00
U.T.M. Huso 29N ETRS89

INVENTARIO

Instalacións portuarias da lonxa de Burela, emprazadas a carón do porto e fronte á aula de extensión pesqueira, nun ámbito de singular valor paisaxístico e funcional. Trátase dun edificio de planta irregular con dúas alturas e cuberta de lousa a catro augas, que combina fábrica de cachotaría revocada nos pisos superiores e acabado en perpiño granítico no zócolo. A fachada incorpora ventás aliñadas en ritmo regular e un corpo acristalado engadido, de uso auxiliar, que evidencia transformacións posteriores. O conxunto se atopa en estado de conservación aceptable, mantendo a súa integridade formal e volumétrica. Constitúe unha peza significativa do patrimonio marítimo-industrial local, testemuña do desenvolvemento económico vinculado á actividade pesqueira da Mariña Lucense.

DESCRIPCIÓN

Edificación de dúas plantas, planta en "L" e cuberta de lousa, que conserva volumetría orixinal e solucións construtivas tradicionais, con adaptacións modernas na envolvente acristalada e uso actual vinculado a servizos públicos.

EDIFICACIÓN

A parcela sitúase en solo urbano consolidado, con acceso principal pola rúa do Porto. Axustada á trama viaria e relación directa coa fronte marítima, conformando un espazo de transición entre vila e infraestrutura pesqueira.

PARCELA

O entorno inmediato está definido polo bordo portuario, ámbito de actividade marítima e pesqueira. A proximidade da aula de extensión pesqueira e doutros equipamentos dota o conxunto de valor urbano, patrimonial e paisaxístico.

ENTORNO

Destaca polo seu carácter testemuñal da arquitectura portuaria do século XX, integración harmónica co contexto marítimo e polo seu valor identitario ligado á tradición pesqueira, constituíndo un referente cultural e histórico.

VALORES



DELIMITACIÓN / CONTORNO DE PROTECCIÓN

ORTOFOTOGRAFÍA PNOA 2023

Escala: 1:2.000

Escala: 1:5.000

IMAGES

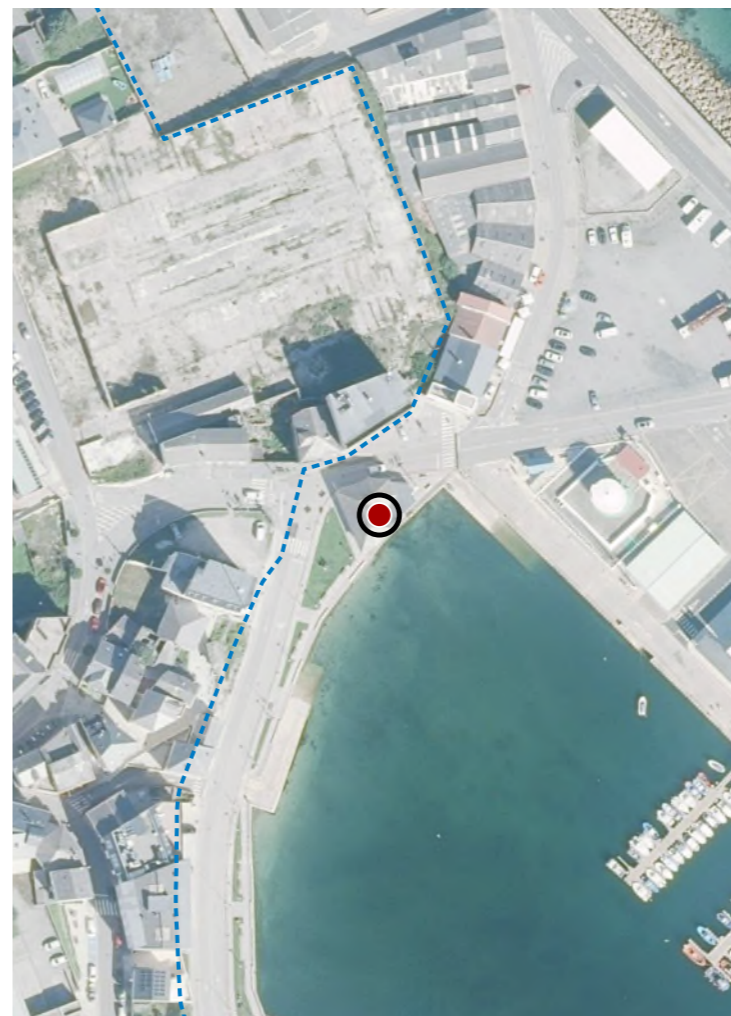

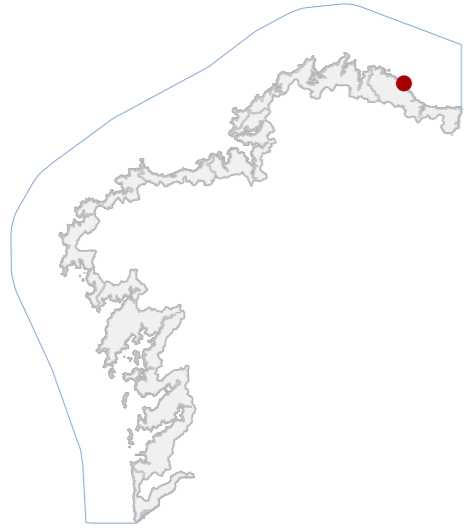

DATOS IDENTIFICATIVOS

CLASIFICACIÓN: BEN CATALOGADO

CATEGORÍA: MONUMENTO

PLANEAMIENTO: PLAN BÁSICO AUTONÓMICO

FICHA:

INDUSTRIAL TIPO: NAVIEIRA SUBTIPO

ELEMENTO: INSTALACIÓNS PORTUARIAS

NIVEL DE PROTECCIÓN: AMBIENTAL

GRADO DE CONSERVACIÓN: ACEPTABLE

USOS ORIXINAIS

GLOBAL: INDUSTRIAL

DETALLADO: PRODUTIVO

ACTUACIÓNS

Investigación, Valorización, Mantemento, Conservación, Consolidación, Restauración, Rehabilitación, Reestruturación, Ampliación.

AUTORIZABLES

Debe poñerse en valor a volumetría orixinal, a seriación de naves, a súa integración ambiental e a función testemuñal ligada á actividade portuaria, así como a conservación dos materiais e a linguaxe industrial.

POSTA EN VALOR

LOCALIZACIÓN

PROVINCIA: LUGO

COMARCA COSTEIRA: MARIÑA LUCENSE

CONCELLO: BURELA

SECTOR COSTEIRO: MARIÑA OCCIDENTAL

UNIDADE DE PAISAXE: BURELA

PARROQUIA: BURELA (SANTA MARÍA)

NÚCLEO / LUGAR: BURELA

REFERENCIA CATASTRAL: 27068A05802069

ZONA: DOMINIO PÚBLICO MARITIMO TERRESTRE

X: 632564,00 Y: 4835572,00

COORDENADAS: U.T.M. Huso 29N ETRS89

INVENTARIO

Conxunto de naves industriais vinculadas ás antigas instalacións portuarias de Burela, construídas a mediados do século XX con estrutura sinxela de muros de cachotería revocados e cuberta a dúas augas. As fachadas, de linguaxe funcional, preséntanse con frontón triangular, ocos enmarcados e portóns metálicos de gran dimensión en cor verde, propios da súa función orixinal como talleres e almacéns. No interior obsérvase unha organización lonxitudinal con espazos diáfanos, estrutura metálica lixeira e instalacións adaptadas a usos de mantemento naval e mecánico. O conxunto, hoxe en uso parcial, posúe un relevante valor ambiental e tipolóxico como testemuño do desenvolvemento industrial ligado ao porto, conservando a súa volumetría orixinal e a implantación seriada fronte ao bordo litoral.

DESCRIPCIÓN

Naves de tipoloxía industrial, planta irregular e cuberta a dúas augas, con portóns de grandes dimensións e fachadas en revoco branco, funcionando como talleres e espazos de almacenaxe vinculados ao porto.

EDIFICACIÓN

Situada no solo urbano consolidado do porto de Burela. A parcela intégrase nunha trama lineal paralela ao bordo marítimo, con acceso rodado dende a vía principal e continuidade formal co resto de naves adxacentes.

PARCELA

O entorno inmediato conforma un conxunto portuario de carácter industrial e mariñeiro, onde conviven instalacións pesqueiras, talleres auxiliares e espazos de servizo, xerando un conxunto de notable valor ambiental e paisaxístico.

ENTORNO

O conxunto destaca polo valor ambiental e tipolóxico, pola súa representatividade da arquitectura portuaria funcional do século XX e pola súa integración no tecido histórico do porto como memoria do desenvolvemento industrial.

VALORES



DELIMITACIÓN / CONTORNO DE PROTECCIÓN

ORTOFOTOGRAFÍA PNOA 2023

Escala: 1:2.000

Escala: 1:5.000

IMAXES

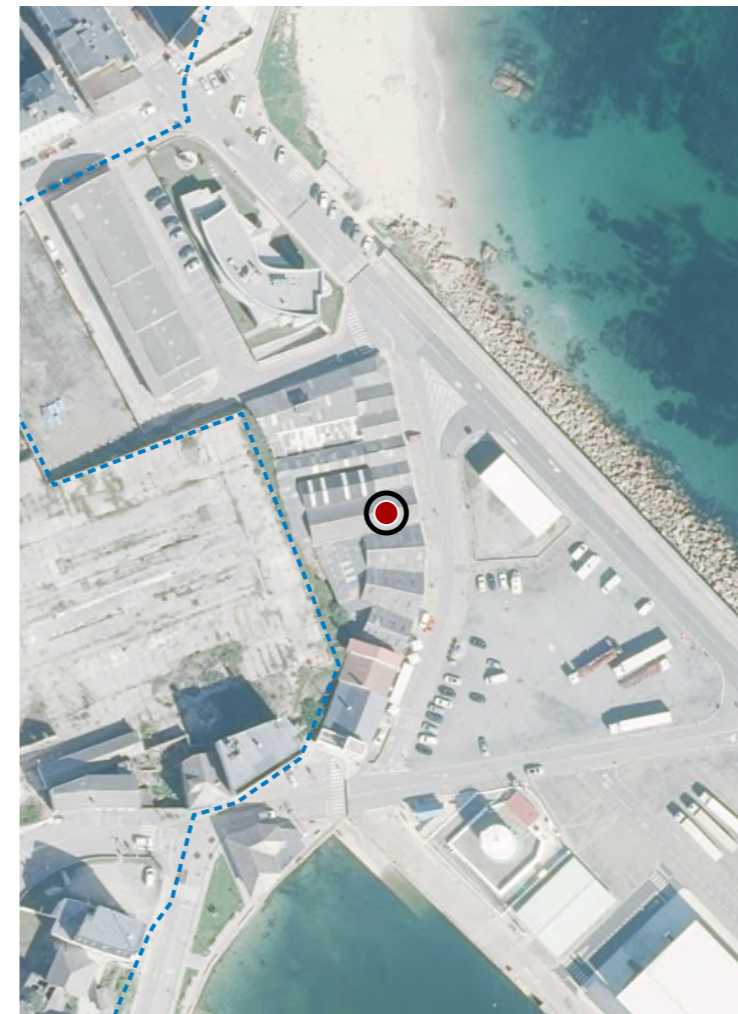

CATÁLOGO DE BENS DE VALOR CULTURAL NO LITORAL

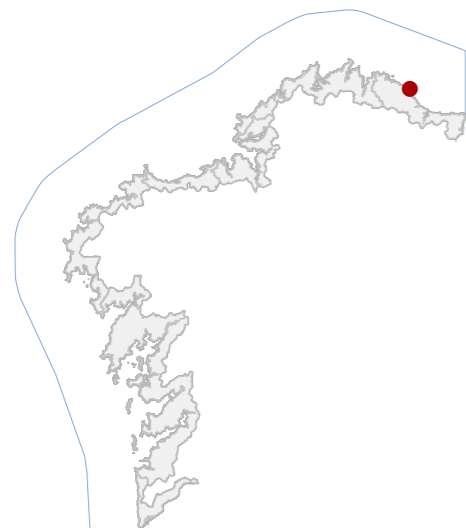

DATOS IDENTIFICATIVOS

CLASIFICACIÓN: BEN CATALOGADO

CATEGORÍA: MONUMENTO

PLANEAMIENTO: PLAN XERAL DE ORDENACIÓN MUNICIPAL

FICHA:

ARQUITECTÓNICO TIPO: CIVIL SUBTIPO

ELEMENTO: FARO

NIVEL DE PROTECCIÓN: INTEGRAL

GRADO DE CONSERVACIÓN: ACEPTABLE

USOS ORIXINAIS

GLOBAL: INDUSTRIAL

DETALLADO: SERVICIOS PÚBLICOS

ACTUACIÓNS

Investigación, Valorización, Mantemento, Conservación, Consolidación, Restauración, Rehabilitación, Ampliación en planta só se permite en volume diferenciado, Reconstrución excepcional.

AUTORIZABLES:

Cómpre salientar a súa tipoloxía orixinal e a súa integración na paisaxe costeira.

POSTA EN VALOR:

05_005
CÓDIGO INVENTARIO

FARO DE PENA BURELA
DENOMINACIÓN

LOCALIZACIÓN

LUGO

PROVINCIA: LUGO

MARIÑA LUCENSE

COMARCA COSTEIRA: MARIÑA LUCENSE

BURELA

CONCELLO: BURELA

MARIÑA OCCIDENTAL

SECTOR COSTEIRO: MARIÑA OCCIDENTAL

BURELA

UNIDADE DE PAISAXE: BURELA

BURELA (SANTA MARÍA)

PARROQUIA: BURELA (SANTA MARÍA)

BURELA

NÚCLEO / LUGAR: BURELA

REFERENCIA CATASTRAL: 27068A05802069

DOMINIO PÚBLICO MARITIMO TERRESTRE

ZONA: DOMINIO PÚBLICO MARITIMO TERRESTRE

X: 633428,00 Y: 4835803,00

COORDENADAS: U.T.M. Huso 29N ETRS89

INVENTARIO

Construción marítima destinada á sinalización costeira. Erguido en 1959 sobre un illote rochoso fronte á punta de Burela, forma parte do sistema de balizamento da Mariña Lucense. De planta circular, executado en cachotería e morteiro, presenta dous corpos superpostos: unha base troncocónica e un corpo superior cilíndrico, que alberga a linterna metálica. Entre ambos os dous, dispónse un miradoiro perimetral con varanda de aceiro. O acceso é posible unicamente por vía marítima.

DESCRIPCIÓN

Torre cilíndrica de base troncocónica e proporcións verticais. Executado en cachotería e morteiro. Miradoiro perimetral con varanda de aceiro.

EDIFICACIÓN

Sitúase nun illote granítico de morfoloxía irregular, sen acceso terrestre. A parcela intégrase no dominio público marítimo-terrestre e mantén relación visual directa coa costa de Burela e co porto pesqueiro.

PARCELA

Entorno mariño aberto, de gran valor paisaxístico, caracterizado por canís e augas profundas. Non existen elementos deturpadores. A súa silueta destaca como fito visual costeiro de referencia náutica.

ENTORNO

Representa a tecnoloxía portuaria da segunda metade do século XX, constituíndo un referente da memoria marítima e da identidade pesqueira de Burela. Destaca pola súa singularidade tipolóxica e pola integración no medio natural.

VALORES

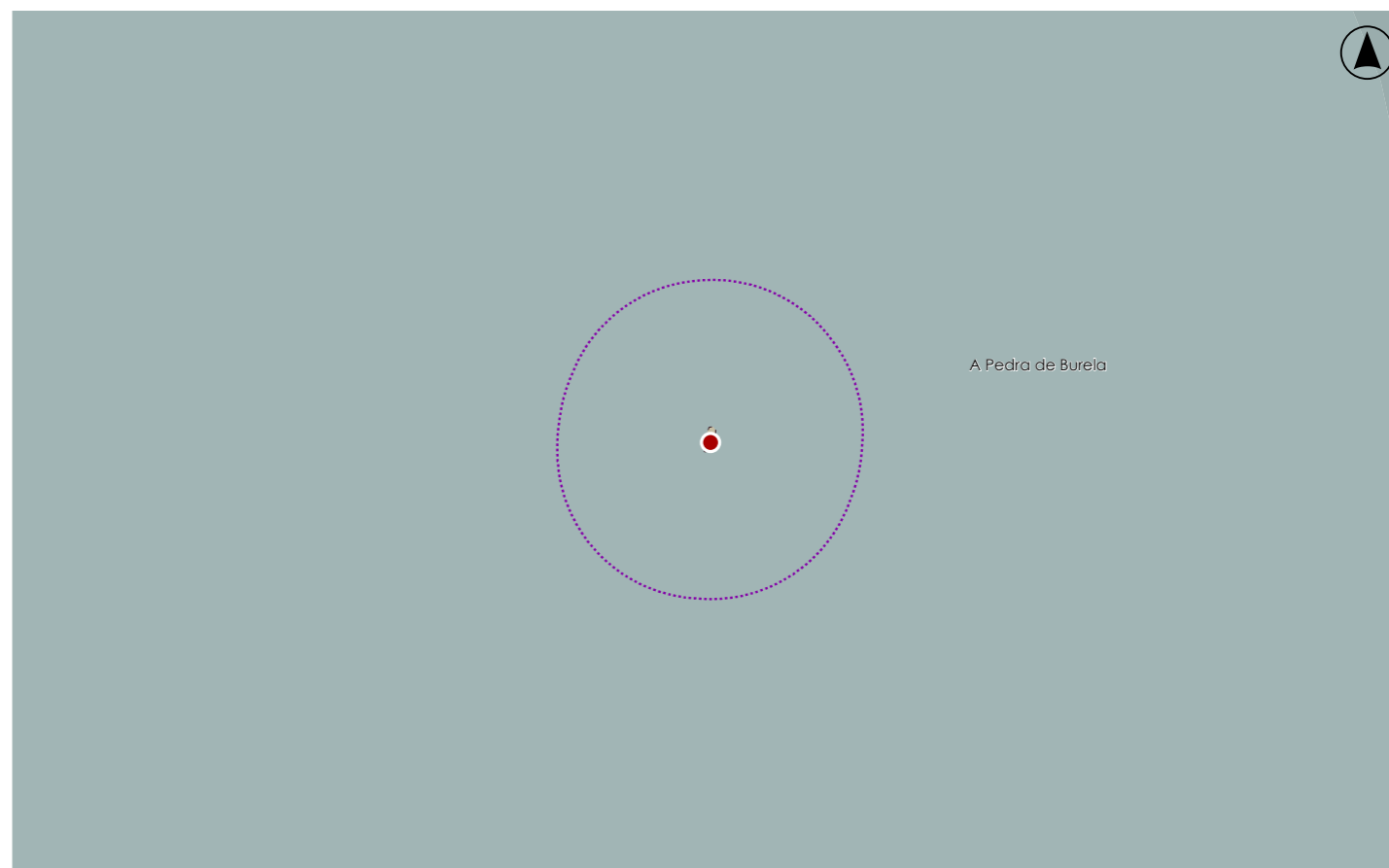

DELIMITACIÓN / CONTORNO DE PROTECCIÓN

ORTOFOTOGRAFÍA PNOA 2023

Escala: 1:2.000

Escala: 1:5.000

IMAXES



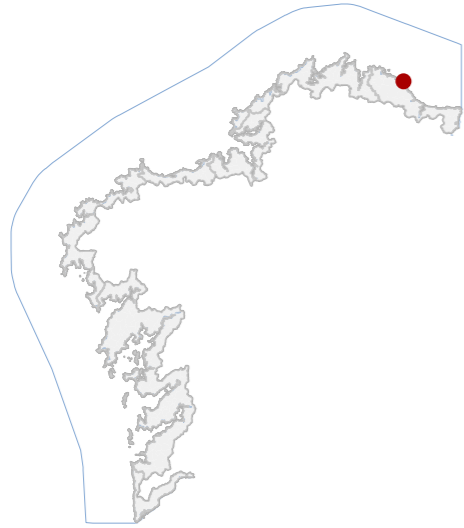

DATOS IDENTIFICATIVOS

CLASIFICACIÓN	BEN CATALOGADO
CATEGORÍA	SITIO ARQUEOLÓXICO
PLANEAMIENTO	PLAN XERAL DE ORDENACIÓN MUNICIPAL
FICHA	101
XACEMENTO ARQUEOLÓXICO TIPO	XACEMENTO ARQUEOLÓXICO SUBTIPO
ELEMENTO	CASTRO
NIVEL DE PROTECCIÓN	GRAO II.1 / GRAO II.2
GRADO DE CONSERVACIÓN	ALTERADO

USOS ORIXINAIS

GLOBAL	AGROPECUARIO
DETALLADO	PRODUCTIVO

DELIMITACIÓN DO BEN

Con carácter xeral, tan só se permitirán actuacións encamiñadas á conservación, protección, consolidación, e investigación dos bens, con autorización previa da administración competente en materia de patrimonio cultural.

CONTORNO DO BEN

As intervencións deberán contar coa autorización da administración competente, segundo o disposto nos artigos 39, 45 e 46 da LPCG. Estas poderán condicionarse á avaliación do seu impacto arqueolóxico e paisaxístico.

CONTORNO DE PROTECCIÓN

LOCALIZACIÓN

LUGO
PROVINCIA
MARIÑA LUCENSE
COMARCA COSTEIRA
BURELA
CONCELLO
MARIÑA OCCIDENTAL
SECTOR COSTEIRO
CABO BURELA
UNIDADE DE PAISAXE
BURELA (SANTA MARÍA)
PARROQUIA
VILAR
NÚCLEO / LUGAR
2367094PJ3326N
REFERENCIA CATASTRAL
SERVIDUME
ZONA
X: 632360,00 Y: 4836511,00
COORDENADAS U.T.M. Huso 29N ETRS89

INVENTARIO

Asentamento fortificado da Idade do Ferro situado sobre un outeiro na línea costeira con afloramentos de granito. Conserva pola súa zona oeste parte dun posible parapeto e un posible foso na zona norte. Na actualidade, unha densa vexetación cobre o castro. Fóra do perímetro de xacemento, pero inmediato a el, no leste, apareceu o denominado "Torques de Burela".
Código GA27902001, con nivel de protección Grao II.1 / Grao II.2.

DESCRIPCIÓN

O castro conserva pola súa zona oeste parte dun posible parapeto e un posible foso na zona norte.

EDIFICACIÓN

De xeometría irregular adaptada ao promontorio costeiro. Delimitación coincidente co ámbito catalogado, sen edificación principal asociada nin cerramentos formais.

PARCELA

Entorno litoral aberto con forte exposición mariña e elevada visibilidade paisaxística. O conxunto mantén integración ambiental relevante no sector Cabo Burela.

ENTORNO

Constitúe un referente da ocupación da Idade do Ferro na Mariña Occidental, con sistema defensivo adaptado á morfoloxía costeira. O "Torques de Burela", atopado nas proximidades, incrementa o interese histórico e territorial.

VALORES



DELIMITACIÓN / CONTORNO DE PROTECCIÓN

ORTOFOTOGRAFÍA PNOA 2023

Escala: 1:2.000

HIPSOMÉTRICO

Escala: 1:5.000

Escala: 1:2.000

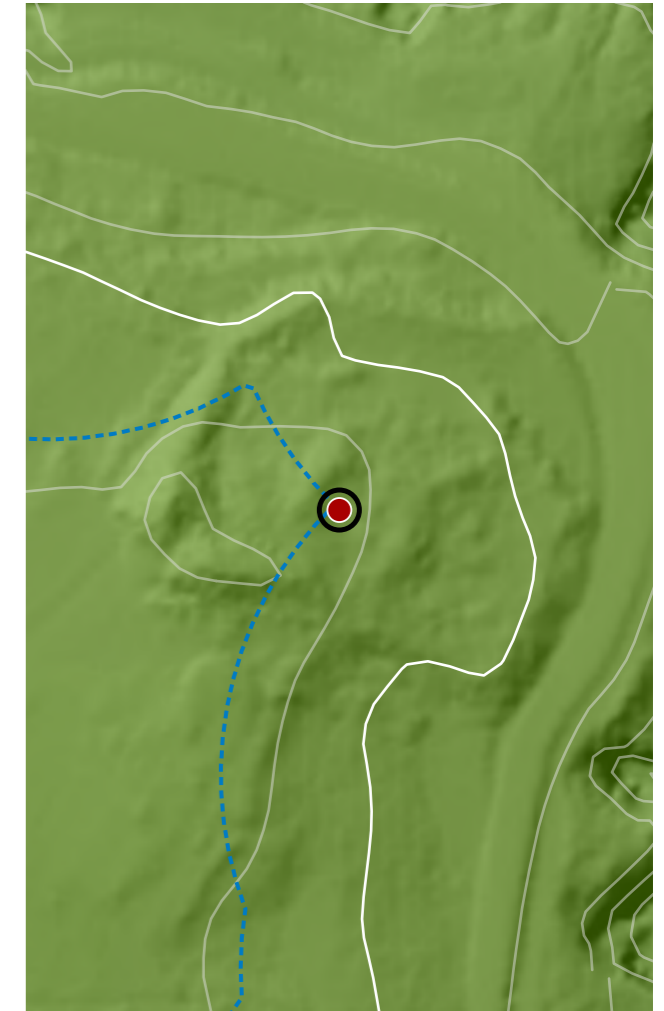

CATÁLOGO DE BENS DE VALOR CULTURAL NO LITORAL

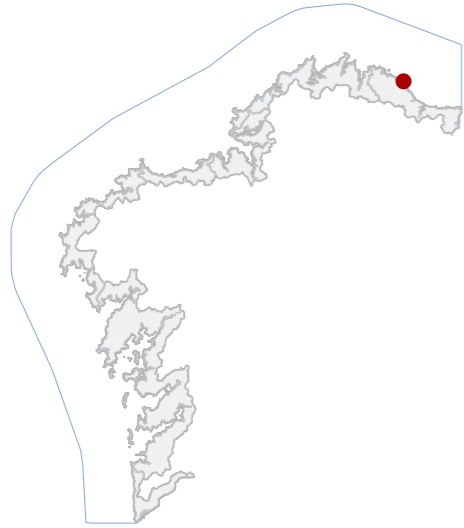

DATOS IDENTIFICATIVOS

CLASIFICACIÓN **BIC XENÉRICO**

CATEGORÍA **SITIO ARQUEOLÓXICO**

PLANEAMIENTO **PLAN XERAL DE ORDENACIÓN MUNICIPAL**

FICHA **106**

XACEMENTO ARQUEOLÓXICO **XACEMENTO ARQUEOLÓXICO**
TIPO **SUBTIPO**

ELEMENTO **PETRÓGLIFO**

NIVEL DE PROTECCIÓN **GRAO I / GRAO II.2**

GRADO DE CONSERVACIÓN **ALTERADO**

USOS ORIXINAIS

GLOBAL **AGROPECUARIO**

DETALLADO **PRODUCTIVO**

DELIMITACIÓN DO BEN

Con carácter xeral, tan só se permitirán actuacións encamiñadas á conservación, protección, consolidación, e investigación dos bens, con autorización previa da administración competente en materia de patrimonio cultural.

CONTORNO DO BEN

As intervencións deberán contar coa autorización da administración competente, segundo o disposto nos artigos 39, 45 e 46 da LPCG. Estas poderán condicionarse á avaliación do seu impacto arqueolóxico e paisaxístico.

CONTORNO DE PROTECCIÓN

05_007
CÓDIGO INVENTARIO

PETRÓGLIFO DO CABO BURELA
DENOMINACIÓN

LOCALIZACIÓN

LUGO
PROVINCIA
MARIÑA LUCENSE
COMARCA COSTEIRA
BURELA
CONCELLO
MARIÑA OCCIDENTAL
SECTOR COSTEIRO
CABO BURELA
UNIDADE DE PAISAXE
BURELA (SANTA MARÍA)
PARROQUIA
VILAR
NÚCLEO / LUGAR
2367095PJ3326N
REFERENCIA CATASTRAL
SERVIDUME
ZONA
X: 632383,34 Y: 4836502,30
COORDENADAS U.T.M. Huso 29N ETRS89

INVENTARIO

Gravado formado por dúas cazoletas de 6 cm e 3 cm de diámetro, aínda podería haber máis. Localízase no recinto do Castro de Cabo Burela (GA27902001), sobre un afloramento de granito. A forte vexetación existente, dificulta o seu acceso e súa visualización.
Código GA27902006, con nivel de protección Grao II.1 / Grao II.2.

DESCRIPCIÓN

O gravado sitúase sobre afloramento de granito.

EDIFICACIÓN

De xeometría irregular sobre promontorio litoral.

PARCELA

Entorno litoral aberto con forte exposición mariña e elevada visibilidade paisaxística. O conxunto mantén integración ambiental relevante no sector Cabo Burela.

ENTORNO

Presenta valor arqueolóxico como manifestación da arte rupestre prehistórica en contexto litoral. A súa asociación espacial co Castro de Cabo Burela reforza o interese cultural e territorial no ámbito da Mariña Occidental.

VALORES



DELIMITACIÓN / CONTORNO DE PROTECCIÓN

ORTOFOTOGRAFÍA PNOA 2023

Escala: 1:2.000

HIPSOMÉTRICO

Escala: 1:5.000

Escala: 1:2.000

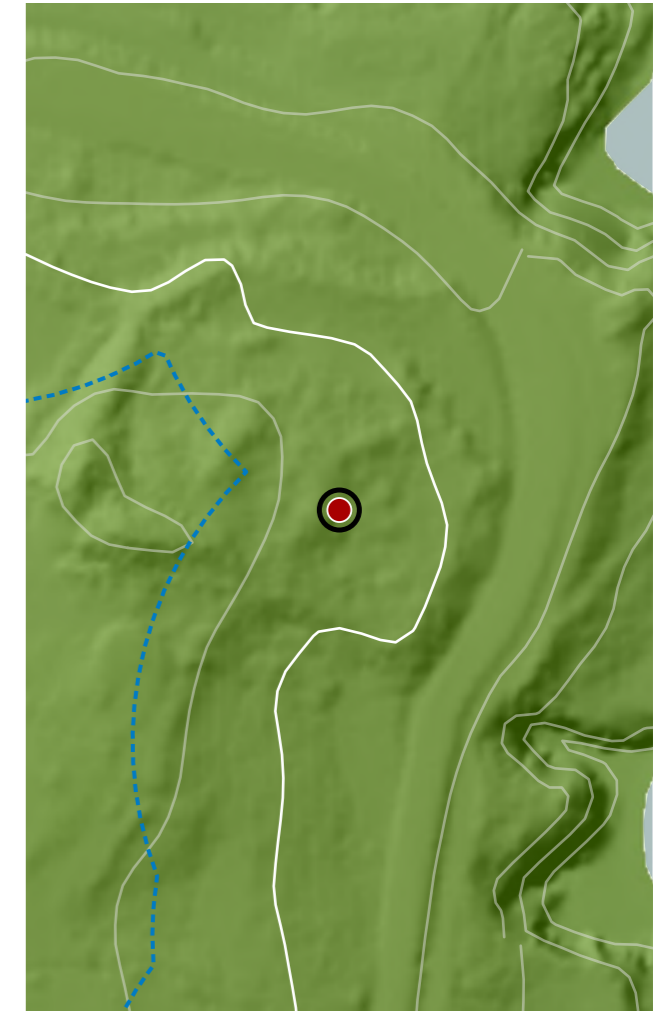

CATÁLOGO DE BENS DE VALOR CULTURAL NO LITORAL

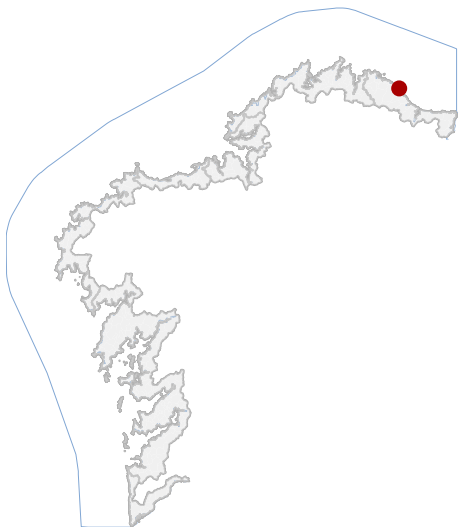

En ausencia de delimitación ou contorno, adoptaranse os definidos na ficha de planeamento

LOCALIZACIÓN

PROVINCIA	LUGO
CONCELLO	BURELA
PARROQUIA	BURELA (SANTA MARÍA)
NÚCLEO / LUGAR	CASTRELO
REFERENCIA CATASTRAL	2755021PJ3325N
X: 632581,27	Y: 4835109,76
COORDENADAS	U.T.M. Huso 29N ETRS89

DELIMITACIÓN / CONTORNO DE PROTECCIÓN

DATOS IDENTIFICATIVOS

ZONA	SERVIDUME
CLASIFICACIÓN	BEN CATALOGADO
CATEGORÍA	SITIO ARQUEOLÓXICO
PLANEAMIENTO	PLAN XERAL DE ORDENACIÓN MUNICIPAL
FICHA	104
ARQUEOLÓXICO TIPO	XACEMENTO ARQUEOLÓXICO SUBTIPO
ELEMENTO	CASTRO
NIVEL DE PROTECCIÓN	GRAO II.1 / GRAO II.2

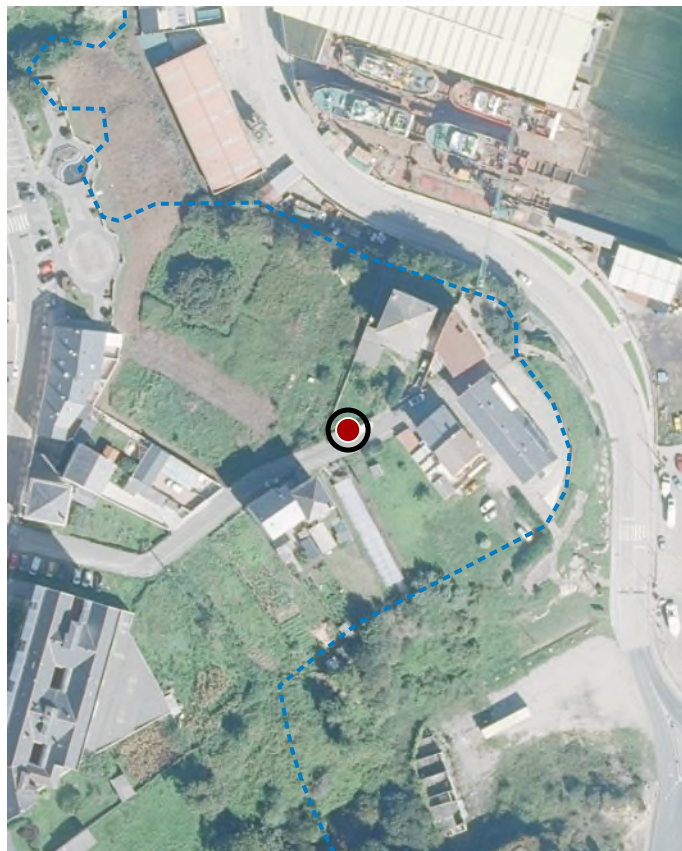

ORTOFOTOGRAFÍA PNOA 2023

1:2.000

GRADO DE CONSERVACIÓN	DESFEITO
USOS ORIXINAIS	RESIDENCIAL

Con carácter xeral, tan só se permitirán actuacións encamiñadas á conservación, protección, consolidación, e investigación dos bens, con autorización previa da administración competente en materia de patrimonio cultural.

DELIMITACIÓN DO BEN