

3 BARREIROS

CÓDIGO CONCELLO

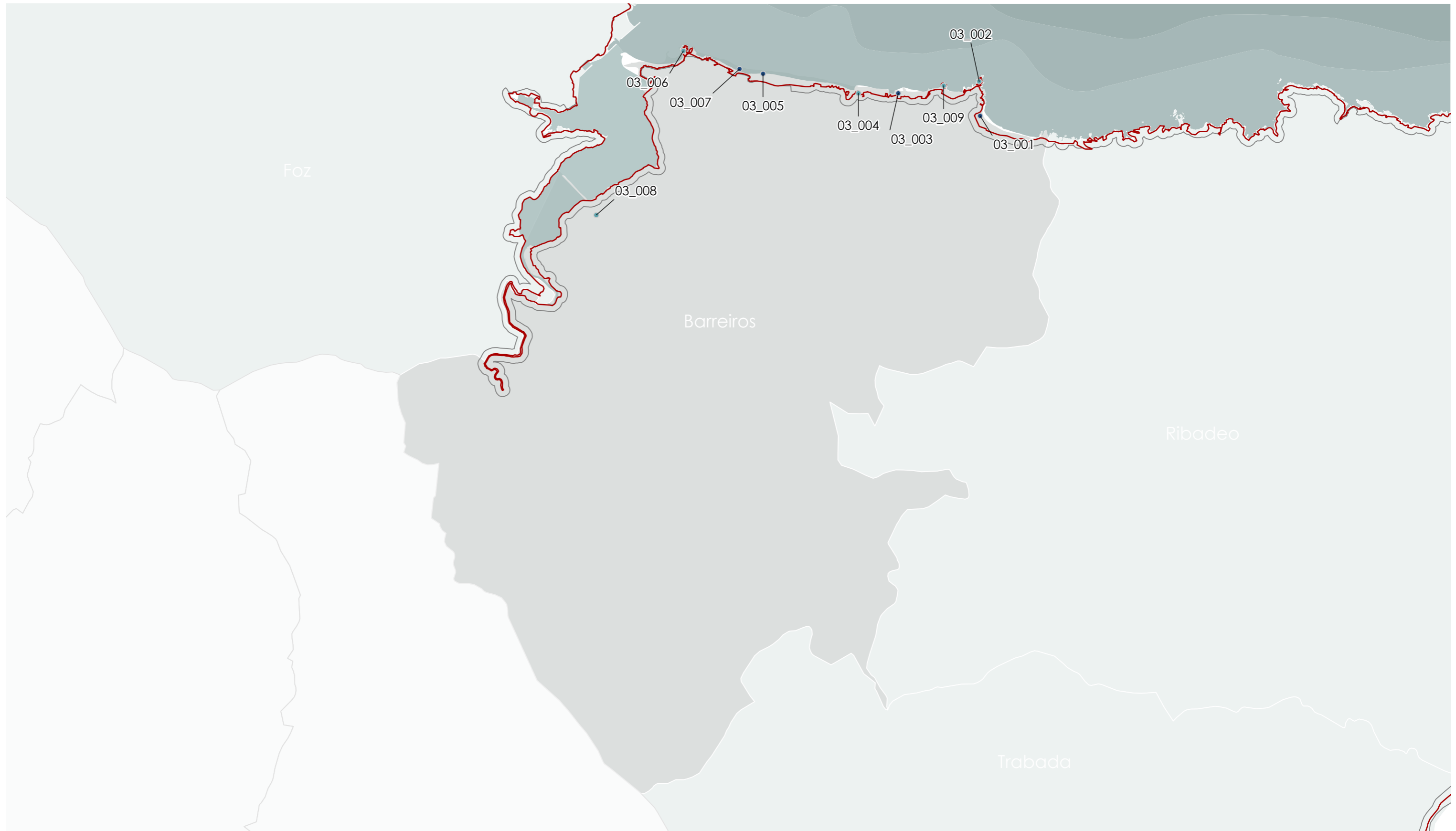

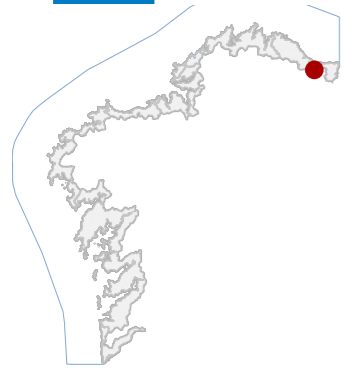

3 BARREIROS

CÓDIGO CONCELLO

Código	NOME
03_001	SEDIMENTOS NA PRAIA DE AREALONGA
03_002	PUNTA DO CASTRO
03_003	CASTRO DA RODA
03_004	CASTRO DE PUNTA DE SAN PEDRO
03_005	TUMBA ESCAVADA NA ROCHA NA PRAIA DE REMIOR
03_006	CASTRO DE SAN BAROLO
03_007	PECIO DE REMIOR
03_008	EXPLOTACIÓN MINEIRA DAS COVAS
03_009	PUNTA CORBEIRA

CATÁLOGO DE BENS DE VALOR CULTURAL NO LITORAL

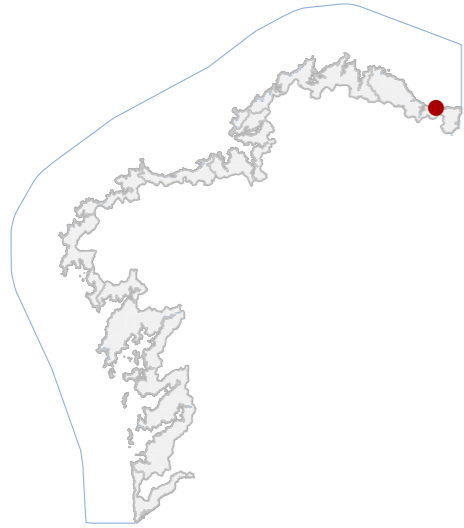

DATOS IDENTIFICATIVOS

CLASIFICACIÓN: BEN CATALOGADO

CATEGORÍA: SITIO ARQUEOLÓXICO

PLANEAMIENTO: PLAN BÁSICO AUTONÓMICO

FICHA: RE27005002

ZONA ARQUEOLÓXICA TIPO: ZONA ARQUEOLÓXICA SUBTIPO

ELEMENTO: OTROS

NIVEL DE PROTECCIÓN: GRAO III

GRADO DE CONSERVACIÓN: ALTERADO

USOS ORIXINAIS

GLOBAL: DOTACIONAL

DETALLADO: ESPAZOS LIBRE E ZONA VERDE

DELIMITACIÓN DO BEN

As intervencións deberán contar coa autorización da administración competente, segundo o disposto nos artigos 39, 45 e 46 da LPCG. Estas poderán condicionarse coas cautelas arqueolóxicas que se consideren necesarias.

CONTORNO DO BEN

CONTORNO DE PROTECCIÓN

03_001
CÓDIGO INVENTARIO

SEDIMENTOS NA PRAIA DE AREALONGA
DENOMINACIÓN

LOCALIZACIÓN

LUGO

PROVINCIA: LUGO

COMARCA COSTEIRA: MARIÑA LUCENSE

CONCELLO: BARREIROS

SECTOR COSTEIRO: MARIÑA ORIENTAL

UNIDADE DE PAISAXE: AS CATEDRAIS

PARROQUIA: SAN MIGUEL DE REINANTE (SAN MIGUEL)

NÚCLEO / LUGAR: SINDÍN

REFERENCIA CATASTRAL: 27005A01709017

ZONA: DOMINIO PÚBLICO MARITIMO TERRESTRE

COORDENADAS: X: 647190,00 Y: 4824372,00
U.T.M. Huso 29N ETRS89

INVENTARIO

Trátase dos restos de sedimentos cuaternarios na costa dun posible xacemento difícil de catalogar. Durante os traballos de campo, atópanse restos de sedimentos só visibles cando a marea é baixa. Código RE27005002, con nivel de protección Grao III.

DESCRIPCIÓN

Restos de sedimentos cuaternarios.

EDIFICACIÓN

Predio litoral de xeometría irregular adaptada á liña de costa, integrada no dominio público marítimo-terrestre.

PARCELA

Contorno costeiro aberto na Mariña Oriental. Elevada exposición a procesos erosivos e gran visibilidade paisaxística. Integrado na unidade As Catedrais, presenta alto valor ambiental, sen elementos urbanos deturpadores inmediatos.

ENTORNO

Presenta valor científico pola potencialidade estratigráfica cuaternaria e pola posible información paleoambiental e arqueolóxica. Constitúe un testemuño da evolución litoral da Mariña Lucense.

VALORES

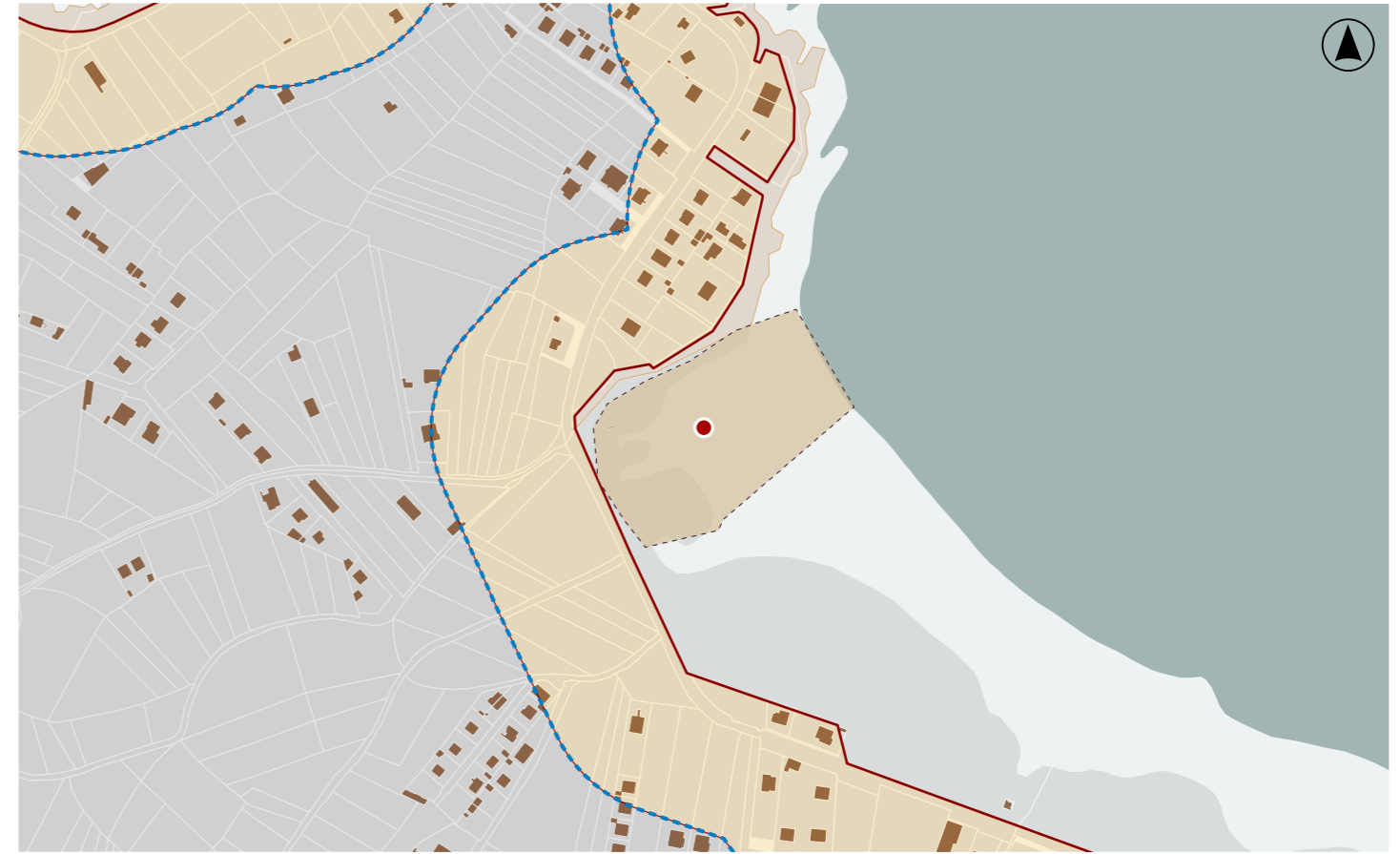

DELIMITACIÓN / CONTORNO DE PROTECCIÓN

ORTOFOTOGRAFÍA PNOA 2023

Escala: 1:2.000

HIPSOMÉTRICO

Escala: 1:5.000

Escala: 1:2.000



CATÁLOGO DE BENS DE VALOR CULTURAL NO LITORAL

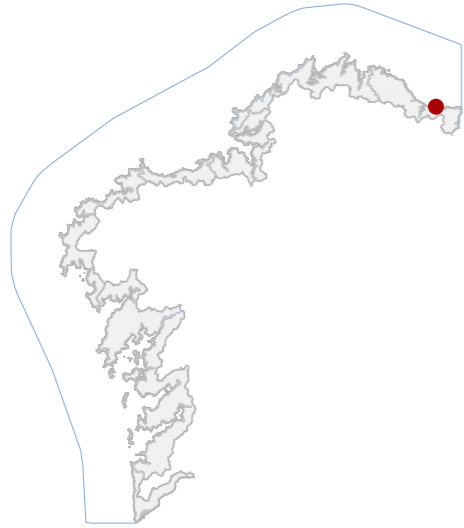

DATOS IDENTIFICATIVOS

CLASIFICACIÓN	BEN CATALOGADO
CATEGORÍA	SITIO ARQUEOLÓXICO
PLANEAMIENTO	PLAN BÁSICO AUTONÓMICO
FICHA	GA27005005
XACEMENTO ARQUEOLÓXICO TIPO	XACEMENTO ARQUEOLÓXICO SUBTIPO
ELEMENTO	CASTRO
NIVEL DE PROTECCIÓN	GRAO II.1 / GRAO II.2
GRADO DE CONSERVACIÓN	ALTERADO

USOS ORIXINAIS

GLOBAL	AGROPECUARIO
DETALLADO	PRODUTIVO

DELIMITACIÓN DO BEN

Con carácter xeral, tan só se permitirán actuacións encamiñadas á conservación, protección, consolidación, e investigación dos bens, con autorización previa da administración competente en materia de patrimonio cultural.

CONTORNO DO BEN

As intervencións deberán contar coa autorización da administración competente, segundo o disposto nos artigos 39, 45 e 46 da LPCG. Estas poderán condicionarse á avaliación do seu impacto arqueolóxico e paisaxístico.

CONTORNO DE PROTECCIÓN

03_002
CÓDIGO INVENTARIO

PUNTA DO CASTRO
DENOMINACIÓN

LOCALIZACIÓN

LUGO
PROVINCIA
MARIÑA LUCENSE
COMARCA COSTEIRA
BARREIROS
CONCELLO
MARIÑA ORIENTAL
SECTOR COSTEIRO
COSTA DE BENQUERENCIA
UNIDADE DE PAISAXE
SAN MIGUEL DE REINANTE (SAN MIGUEL)
PARROQUIA
FEAL DA PAULA, O
NÚCLEO / LUGAR
27005A01300177
REFERENCIA CATASTRAL
SERVIDUME
ZONA
X: 647175,00 Y: 4824926,00
COORDENADAS U.T.M. Huso 29N ETRS89

INVENTARIO

Asentamento fortificado costeiro adscrito á Idade do Ferro. Sitúase nun promontorio mariño, aproveitando os cantís como defensa natural e completando o sistema cun parapeto duns 3 m de altura polo sector sur e restos dun posible foso en terra firme. Segundo os obxectos atopados nunha prospección en superficie realizada nos anos 90, datouse una ocupación posterior ao século I d.C.
Código GA27005005, con nivel de protección Grao II.1 / Grao II.2

DESCRIPCIÓN

O castro presenta estruturas defensivas naturais (os propios cantís), e artificiais en terra, configurada por un parapeto e restos dun posible foso.

EDIFICACIÓN

De xeometría irregular correspondente ao promontorio costeiro, delimitada por cantís naturais e polo sistema defensivo en terra firme. Uso actual agropecuario extensivo, sen peches definidos, integrada na paisaxe litoral.

PARCELA

Entorno litoral aberto na Mariña Oriental, con alta visibilidade e accesibilidade peonil. A contorna arquitectónica é rural dispersa, sen interferencias volumétricas relevantes. Paisaxe atlántica con pradarias e cantís mariños.

ENTORNO

Arqueolóxico e histórico como castro costeiro da Idade do Ferro con continuidade no século I d.C, acreditada polo achado de materiais metálicos e cerámicos. Constitúe referente identitario do poboamento antigo da Mariña Lucense.

VALORES

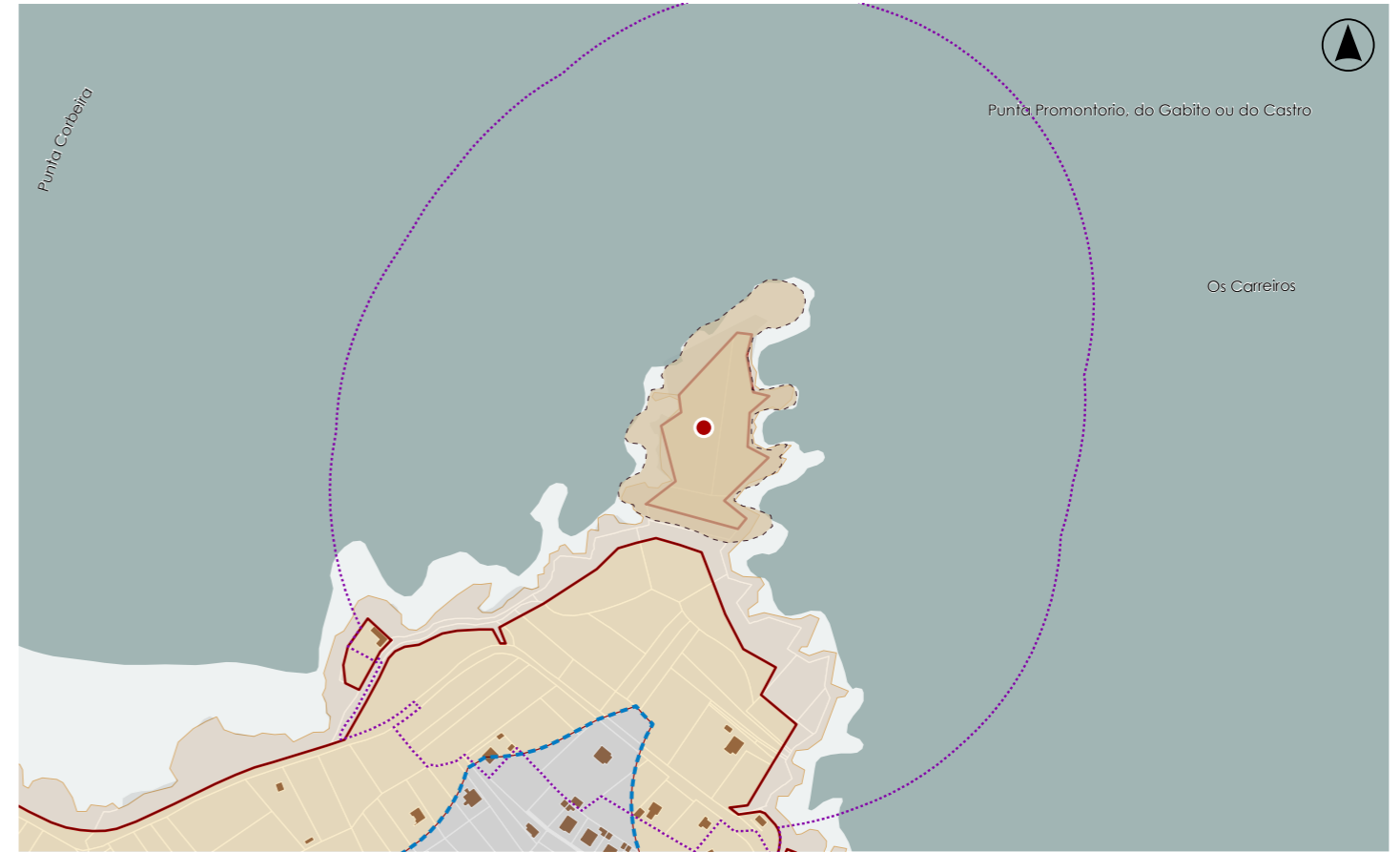

DELIMITACIÓN / CONTORNO DE PROTECCIÓN

ORTOFOTOGRAFÍA PNOA 2023

Escala: 1:2.000

HIPSOMÉTRICO

Escala: 1:5.000

Escala: 1:2.000



CATÁLOGO DE BENS DE VALOR CULTURAL NO LITORAL

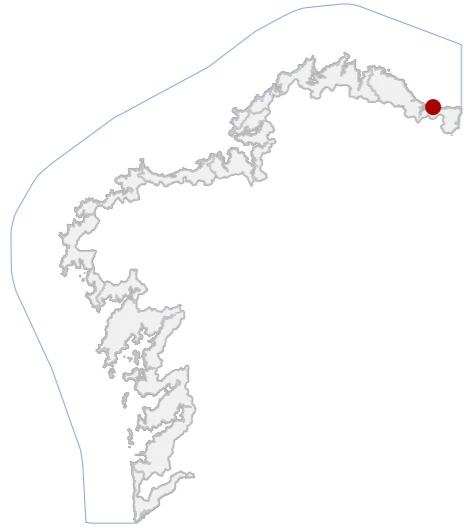

DATOS IDENTIFICATIVOS

CLASIFICACIÓN	BEN CATALOGADO
CATEGORÍA	SITIO ARQUEOLÓXICO
PLANEAMIENTO	PLAN BÁSICO AUTONÓMICO
FICHA	GA27005015
XACEMENTO ARQUEOLÓXICO TIPO	XACEMENTO ARQUEOLÓXICO SUBTIPO
ELEMENTO	CASTRO
NIVEL DE PROTECCIÓN	GRAO II.1 / GRAO II.2
GRADO DE CONSERVACIÓN	ALTERADO

USOS ORIXINAIS

GLOBAL	DOTACIONAL
DETALLADO	ESPAZOS LIBRE E ZONA VERDE

DELIMITACIÓN DO BEN

Con carácter xeral, tan só se permitirán actuacións encamiñadas á conservación, protección, consolidación, e investigación dos bens, con autorización previa da administración competente en materia de patrimonio cultural.

CONTORNO DO BEN

As intervencións deberán contar coa autorización da administración competente, segundo o disposto nos artigos 39, 45 e 46 da LPCG. Estas poderán condicionarse á avaliación do seu impacto arqueolóxico e paisaxístico.

CONTORNO DE PROTECCIÓN

LOCALIZACIÓN

LUGO
PROVINCIA
MARIÑA LUCENSE
COMARCA COSTEIRA
BARREIROS
CONCELLO
MARIÑA ORIENTAL
SECTOR COSTEIRO
COSTA DE BENQUERENCIA
UNIDADE DE PAISAXE
SAN PEDRO DE BENQUERENCIA (SAN PEDRO)
PARROQUIA
CABANAS, AS
NÚCLEO / LUGAR
27005A06809005
REFERENCIA CATASTRAL
DOMINIO PÚBLICO MARITIMO TERRESTRE
ZONA
X: 645875,00 Y: 4824736,00
COORDENADAS U.T.M. Huso 29N ETRS89

INVENTARIO

Na punta coñecida como Castro da Roda vense claros indicios dun asentamento fortificado atendendo á morfoloxía do terreo, aos cortes visibles no mesmo e á propia toponimia. Código GA27005015, con nivel de protección Grao II.1 / Grao II.2

DESCRIPCIÓN

A pegada recinto defínese polo modelado topográfico.

EDIFICACIÓN

De xeometría irregular adaptada ao promontorio costeiro, delimitada por cantís naturais e suaves pendentes interiores. Uso dotacional, sen peches definidos, integrada na paisaxe litoral.

PARCELA

Entorno litoral aberto na Costa de Benquerencia, con ampla visibilidade e accesibilidade local. A contorna edificada é rural dispersa, sen impactos volumétricos directos. Paisaxe atlántica con pradarias e cantís mariños.

ENTORNO

Arqueolóxico como castro costeiro, fundamentado na morfoloxía, cortes visibles e toponimia. Constitúe un elemento identitario do poboamento antigo da Mariña Lucense.

VALORES



DELIMITACIÓN / CONTORNO DE PROTECCIÓN

ORTOFOTOGRAFÍA PNOA 2023

Escala: 1:2.000



HIPSOMÉTRICO

Escala: 1:5.000

Escala: 1:2.000

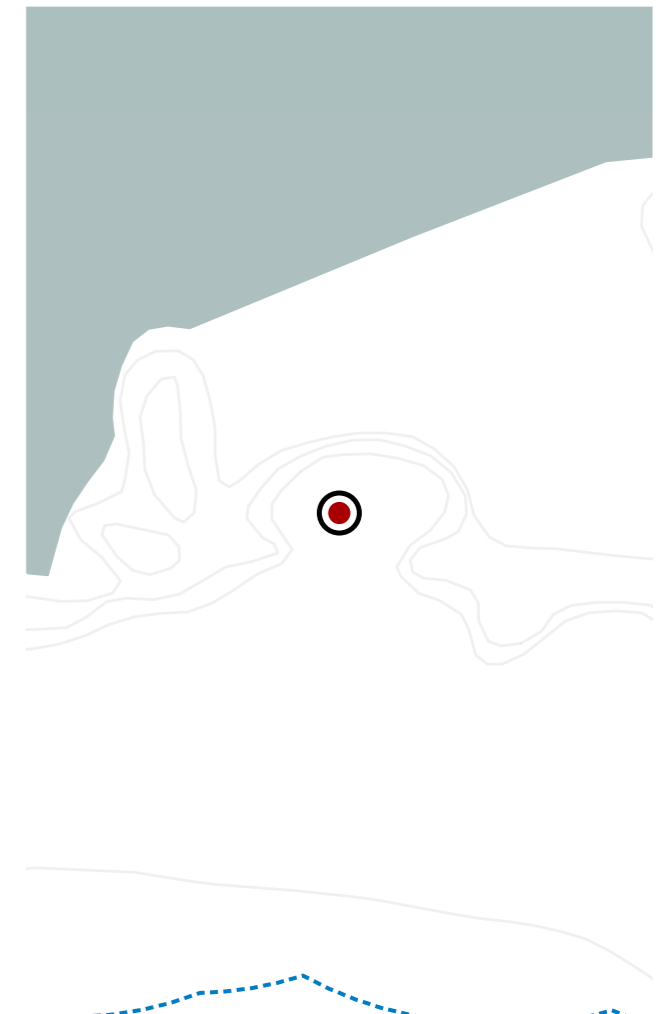

CATÁLOGO DE BENS DE VALOR CULTURAL NO LITORAL

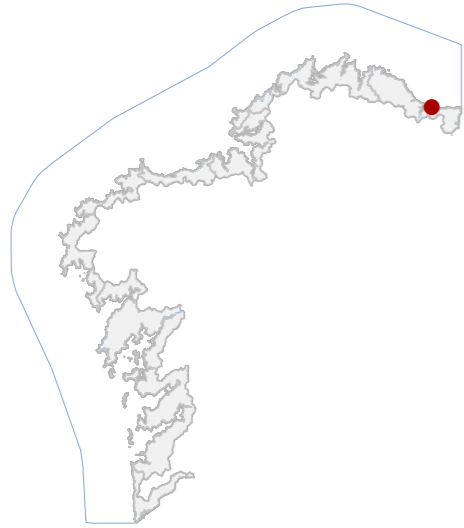

DATOS IDENTIFICATIVOS

CLASIFICACIÓN	BEN CATALOGADO
CATEGORÍA	SITIO ARQUEOLÓXICO
PLANEAMIENTO	PLAN BÁSICO AUTONÓMICO
FICHA	GA27005001
XACEMENTO ARQUEOLÓXICO TIPO	XACEMENTO ARQUEOLÓXICO SUBTIPO
ELEMENTO	CASTRO
NIVEL DE PROTECCIÓN	GRAO II.1 / GRAO II.2
GRADO DE CONSERVACIÓN	ALTERADO

USOS ORIXINAIS

GLOBAL	AGROPECUARIO
DETALLADO	PRODUCTIVO

DELIMITACIÓN DO BEN

Con carácter xeral, tan só se permitirán actuacións encamiñadas á conservación, protección, consolidación, e investigación dos bens, con autorización previa da administración competente en materia de patrimonio cultural.

CONTORNO DO BEN

As intervencións deberán contar coa autorización da administración competente, segundo o disposto nos artigos 39, 45 e 46 da LPCG. Estas poderán condicionarse á avaliación do seu impacto arqueolóxico e paisaxístico.

CONTORNO DE PROTECCIÓN

LOCALIZACIÓN

LUGO
PROVINCIA
MARIÑA LUCENSE
COMARCA COSTEIRA
BARREIROS
CONCELLO
MARIÑA ORIENTAL
SECTOR COSTEIRO
COSTA DE BENQUERENCIA
UNIDADE DE PAISAXE
SAN PEDRO DE BENQUERENCIA (SAN PEDRO)
PARROQUIA
A ABALEA
NÚCLEO / LUGAR
27005A06800024
REFERENCIA CATASTRAL
SERVIDUME
ZONA
X: 645235,00 Y: 4824736,00
COORDENADAS U.T.M. Huso 29N ETRS89

INVENTARIO

Asentamento fortificado da Idade do Ferro situado nun entrante na costa de configuración ancha, con cantís suaves. Parece conservar un parapeto e un foso polo lado SO e SE. Unha estrada altera o xacemento polo sur ademais doutras construcións.
Código GA27005001, con nivel de protección Grao II.1 / Grao II.2

DESCRIPCIÓN

O recinto defínese polo modelado topográfico con parapeto e foso polo lado SO e SE.

EDIFICACIÓN

De xeometría irregular, adaptada ao entrante costeiro. Delimitada por cantís suaves e pola traza do sistema defensivo nos sectores SO e SE. Uso agropecuario, con afección pola estrada no límite sur.

PARCELA

Entorno litoral aberto, con visibilidade ampla e accesos rodados próximos. A contorna presenta usos rurais e infraestruturas viarias que inciden na percepción do xacemento. Paisaxe atlántica de pradarías e cantís.

ENTORNO

Valor arqueolóxico como asentamento fortificado costeiro da Idade do Ferro, con defensas identificables. Constitúe un testemuño do poboamento antigo da Mariña Oriental e referente territorial na lectura histórica da costa.

VALORES



DELIMITACIÓN / CONTORNO DE PROTECCIÓN

ORTOFOTOGRAFÍA PNOA 2023

Escala: 1:2.000



HIPSOMÉTRICO

Escala: 1:5.000

Escala: 1:2.000

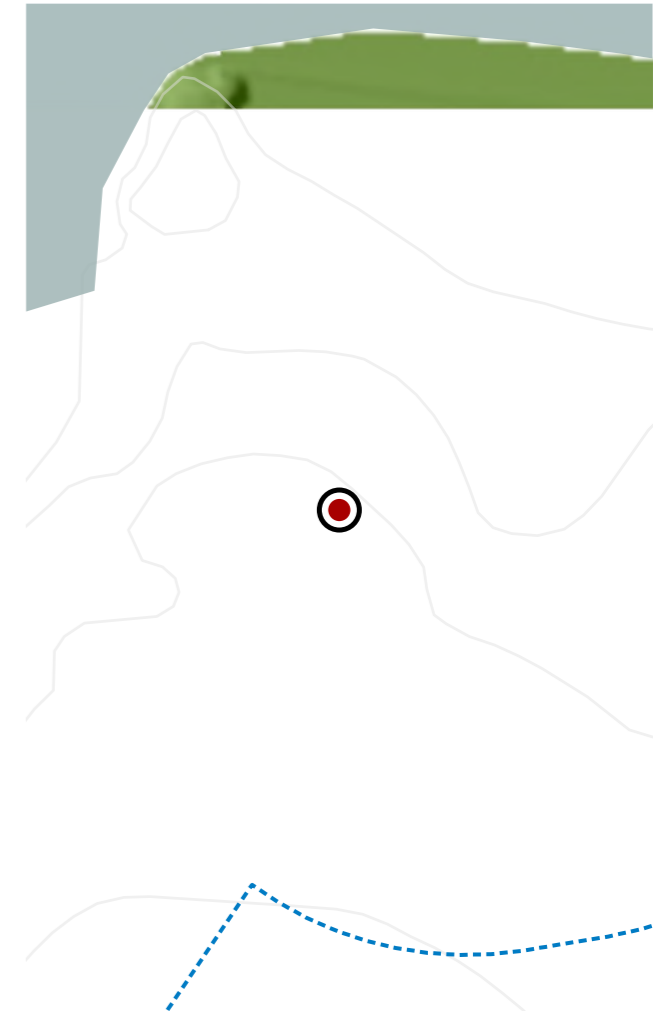

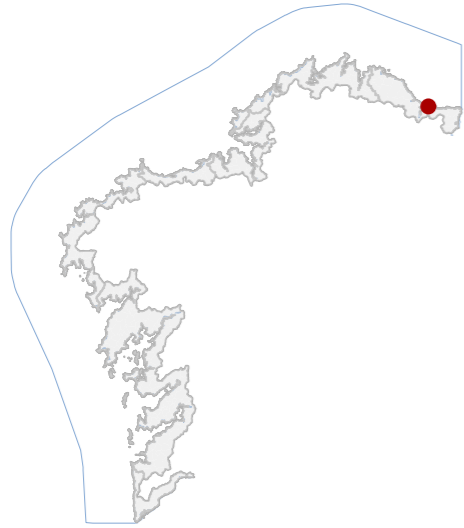

DATOS IDENTIFICATIVOS

CLASIFICACIÓN	BEN CATALOGADO
CATEGORÍA	SITIO ARQUEOLÓXICO
PLANEAMIENTO	PLAN BÁSICO AUTONÓMICO
FICHA	GA27005018
XACEMENTO ARQUEOLÓXICO TIPO	XACEMENTO ARQUEOLÓXICO SUBTIPO
ELEMENTO	SARTEGO
NIVEL DE PROTECCIÓN	GRAO II.1 / GRAO II.2
GRADO DE CONSERVACIÓN	DEFICIENTE

USOS ORIXINAIS

GLOBAL	DOTACIONAL
DETALLADO	DOTACIONAL MÚLTIPLE

DELIMITACIÓN DO BEN

Con carácter xeral, tan só se permitirán actuacións encamiñadas á conservación, protección, consolidación, e investigación dos bens, con autorización previa da administración competente en materia de patrimonio cultural.

CONTORNO DO BEN

As intervencións deberán contar coa autorización da administración competente, segundo o disposto nos artigos 39, 45 e 46 da LPCG. Estas poderán condicionarse á avaliación do seu impacto arqueolóxico e paisaxístico.

CONTORNO DE PROTECCIÓN

LOCALIZACIÓN

LUGO
PROVINCIA
MARIÑA LUCENSE
COMARCA COSTEIRA
BARREIROS
CONCELLO
MARIÑA ORIENTAL
SECTOR COSTEIRO
COSTA DE BENQUERENCIA
UNIDADE DE PAISAXE
SAN COSME DE BARREIROS (SAN COSME)
PARROQUIA
REMIOR
NÚCLEO / LUGAR
27005A06809005
REFERENCIA CATASTRAL
DOMINIO PÚBLICO MARITIMO TERRESTRE
ZONA
X: 643703,64 Y: 4825049,26
COORDENADAS U.T.M. Huso 29N ETRS89

INVENTARIO

Trátase dun sartego medieval escavado nun afloramento rochoso na costa, destinado á inhumación individual. Presenta planta antropomorfa, cunhas dimensións de 1,60 m de lonxitude, 30 cm de profundidade e 50 cm de ancho. Código GA27005018, con nivel de protección Grao II.1 / Grao II.2.

DESCRIPCIÓN

Estrutura negativa escavada na rocha.

EDIFICACIÓN

Predio costeiro de xeometría irregular, integrado en dominio público marítimo-terrestre.

PARCELA

Entorno litoral aberto, con praia e cantís baixos da Costa de Benquerencia. Ausencia de edificación inmediata. A paisaxe mariña garante ampla visibilidade.

ENTORNO

Histórico e arqueolóxico como testemuño de prácticas funerarias altomedievais rupestres na Mariña Lucense. É unha referencia identitaria local e evidencia da ocupación histórica do litoral, con interese científico e territorial.

VALORES

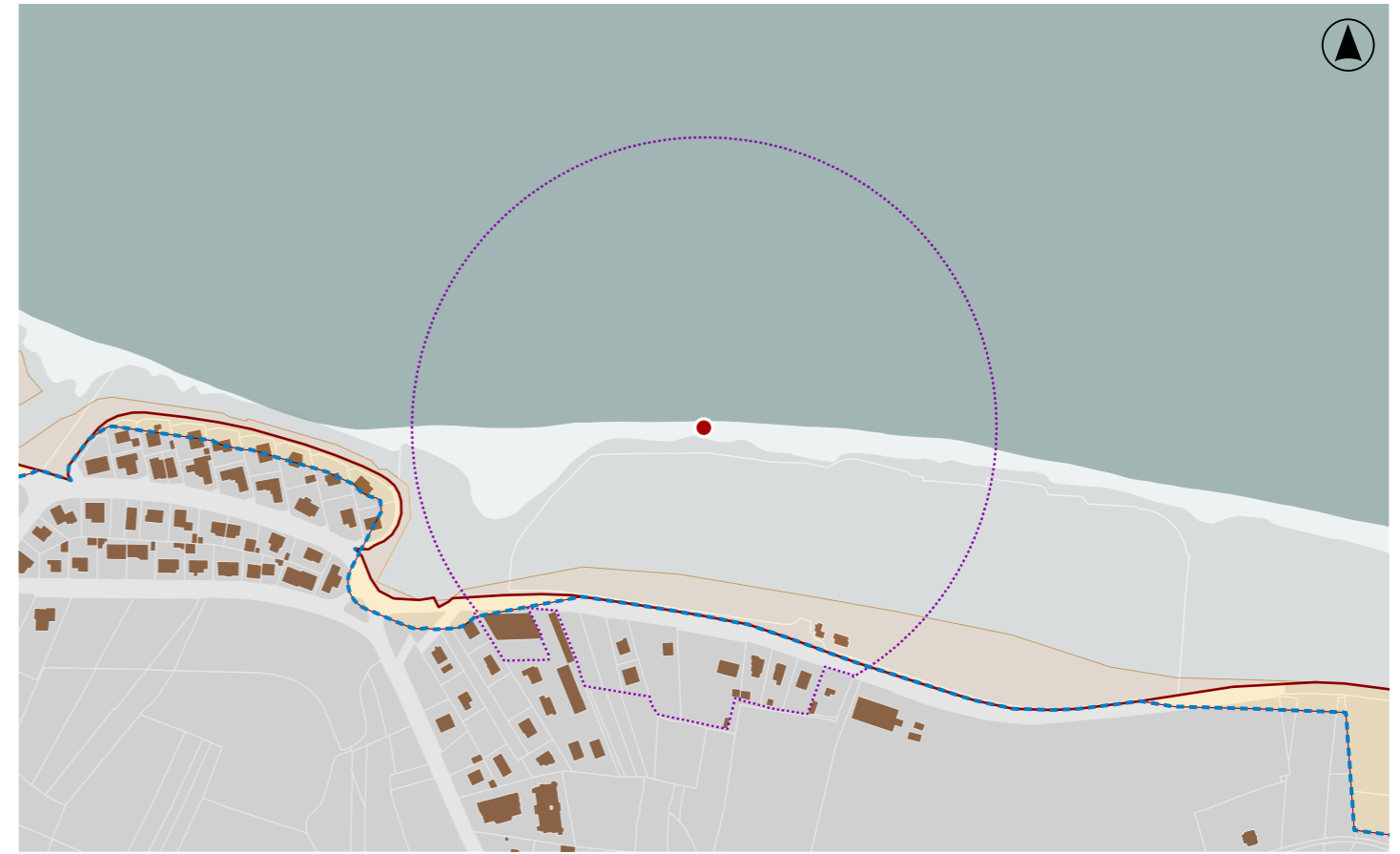

DELIMITACIÓN / CONTORNO DE PROTECCIÓN

ORTOFOTOGRAFÍA PNOA 2023

Escala: 1:2.000

HIPSOMÉTRICO

Escala: 1:5.000

Escala: 1:2.000

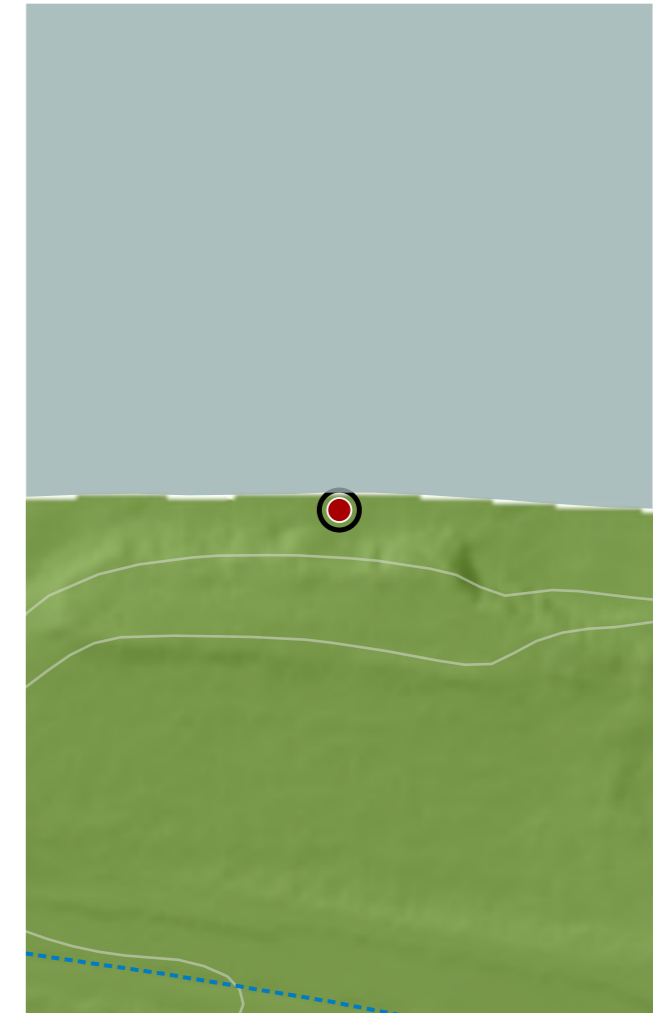

CATÁLOGO DE BENS DE VALOR CULTURAL NO LITORAL

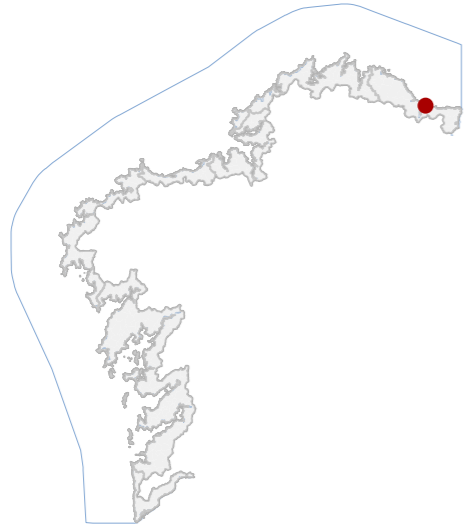

DATOS IDENTIFICATIVOS

CLASIFICACIÓN: BEN CATALOGADO

CATEGORÍA: SITIO ARQUEOLÓXICO

PLANEAMIENTO: PLAN BÁSICO AUTONÓMICO

FICHA: GA27005002

XACEMENTO ARQUEOLÓXICO TIPO: XACEMENTO ARQUEOLÓXICO SUBTIPO

ELEMENTO: CASTRO

NIVEL DE PROTECCIÓN: GRAO II.1 / GRAO II.2

GRADO DE CONSERVACIÓN: DEFICIENTE

USOS ORIXINAIS

GLOBAL: AGROPECUARIO

DETALLADO: PRODUTIVO

DELIMITACIÓN DO BEN

Con carácter xeral, tan só se permitirán actuacións encamiñadas á conservación, protección, consolidación, e investigación dos bens, con autorización previa da administración competente en materia de patrimonio cultural.

CONTORNO DO BEN

As intervencións deberán contar coa autorización da administración competente, segundo o disposto nos artigos 39, 45 e 46 da LPCG. Estas poderán condicionarse á avaliación do seu impacto arqueolóxico e paisaxístico.

CONTORNO DE PROTECCIÓN

03_006
CÓDIGO INVENTARIO

CASTRO DE SAN BARTOLO
DENOMINACIÓN

LOCALIZACIÓN

LUGO

PROVINCIA: LUGO

MARIÑA LUCENSE

COMARCA COSTEIRA: MARIÑA LUCENSE

BARREIROS

CONCELLO: BARREIROS

RÍA DE FOZ

SECTOR COSTEIRO: RÍA DE FOZ

ESTEIRO DO MASMA

UNIDADE DE PAISAXE: ESTEIRO DO MASMA

SAN COSME DE BARREIROS (SAN COSME)

PARROQUIA: SAN COSME DE BARREIROS (SAN COSME)

SAN BARTOLO

NÚCLEO / LUGAR: SAN BARTOLO

REFERENCIA CATASTRAL: 27005A00200338

SERVIDUME

ZONA: SERVIDUME

X: 642425,00 Y: 4825416,00

COORDENADAS: U.T.M. Huso 29N ETRS89

INVENTARIO

Asentamento fortificado da Idade do Ferro situado nunha punta mariña. Este utiliza os cantís como defensas naturais e complétase ao sur cun parapeto cun foso colmatado. Na parte leste hai outra punta que formaría parte do xacemento.

DESCRIPCIÓN

O castro presenta estruturas defensivas naturais, os propios cantís, e artificiais en terra, compostas por parapeto e foso.

EDIFICACIÓN

De configuración irregular adaptada ao promontorio. Delimitación marcada por cantís e noiros naturais, coincidindo co perímetro defensivo do castro.

PARCELA

Entorno litoral aberto na Ría de Foz, con pradarias e cantís baixos. Paisaxe de elevada visibilidade, sen edificación inmediata.

ENTORNO

Histórico e arqueolóxico como exemplo da ocupación costeira da Mariña Lucense. Testemuña organización defensiva e control visual do esteiro do Masma, con relevancia histórica e identitaria territorial.

VALORES



DELIMITACIÓN / CONTORNO DE PROTECCIÓN

ORTOFOTOGRAFÍA PNOA 2023

Escala: 1:2.000

HIPSOMÉTRICO

Escala: 1:5.000

Escala: 1:2.000

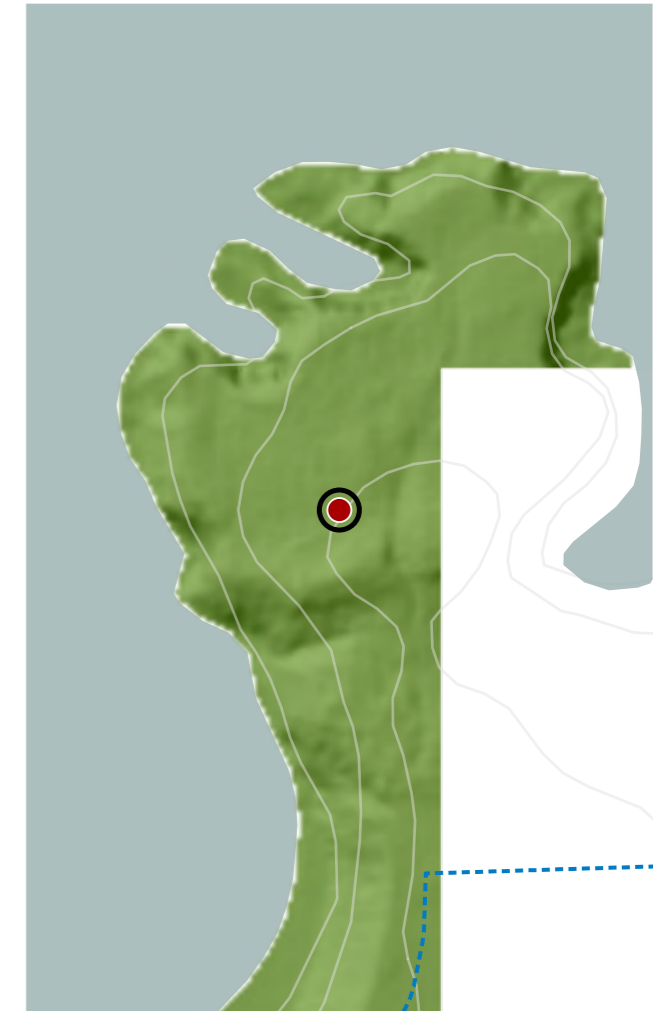

CATÁLOGO DE BENS DE VALOR CULTURAL NO LITORAL

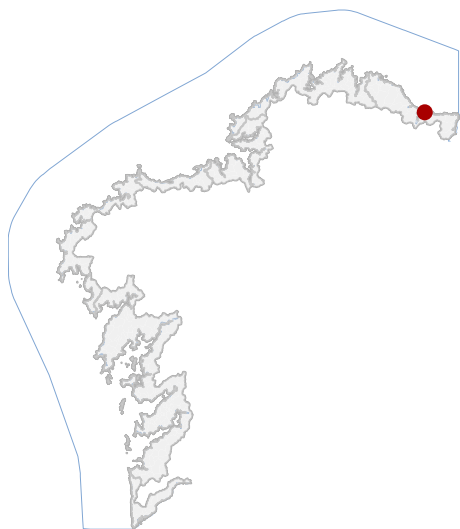

LOCALIZACIÓN

PROVINCIA LUGO

CONCELLO BARREIROS

PARROQUIA SAN COSME DE BARREIROS (SAN COSME)

NÚCLEO / LUGAR REMIOR

REFERENCIA CATASTRAL 27005A00309007

X: 643326,00 Y: 4825126,00

COORDENADAS U.T.M. Huso 29N ETRS89

DATOS IDENTIFICATIVOS

ZONA DOMINIO PÚBLICO MARÍTIMO TERRESTRE

CLASIFICACIÓN BIC XENÉRICO

CATEGORÍA SITIO ARQUEOLÓXICO

PLANEAMIENTO DIRECCIÓN XERAL DE PATRIMONIO CULTURAL

FICHA SU09000003

ARQUEOLÓXICO XACEMENTO SUBACUÁTICO

TIPO SUBTIPO

ELEMENTO PECIO

NIVEL DE PROTECCIÓN GRAO I / GRAO II.2

GRADO DE CONSERVACIÓN SIN DATO

USOS ORIXINAIS SIN USO

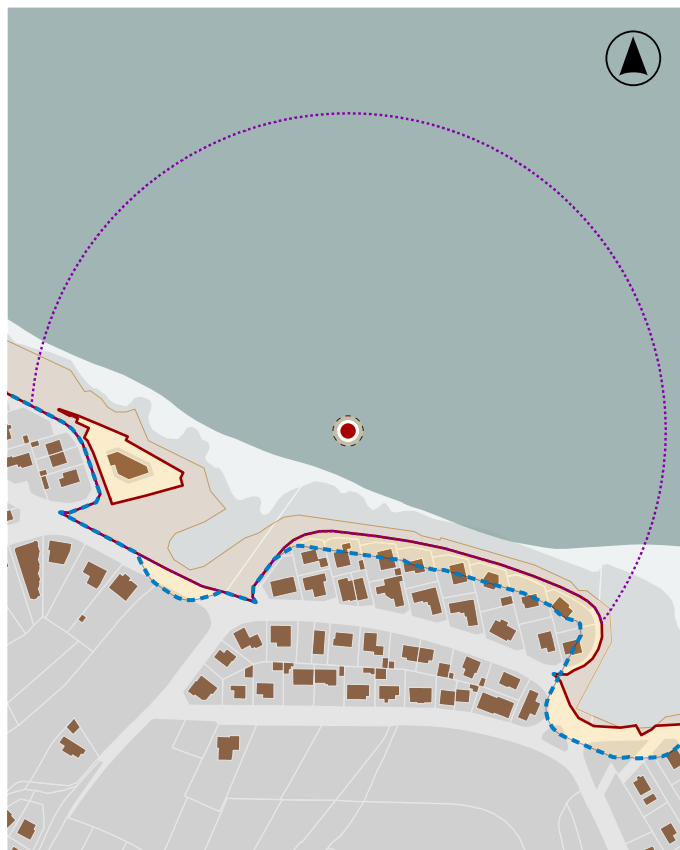

En ausencia de delimitación ou contorno, adoptaranse os definidos na ficha de planeamento

DELIMITACIÓN / CONTORNO DE PROTECCIÓN



ORTOFOTOGRAFÍA PNOA 2023

1:2.000

Con carácter xeral, tan só se permitirán actuacións encamiñadas á conservación, protección, consolidación, e investigación dos bens, con autorización previa da administración competente en materia de patrimonio cultural.

DELIMITACIÓN DO BEN

CATÁLOGO DE BENS DE VALOR CULTURAL NO LITORAL

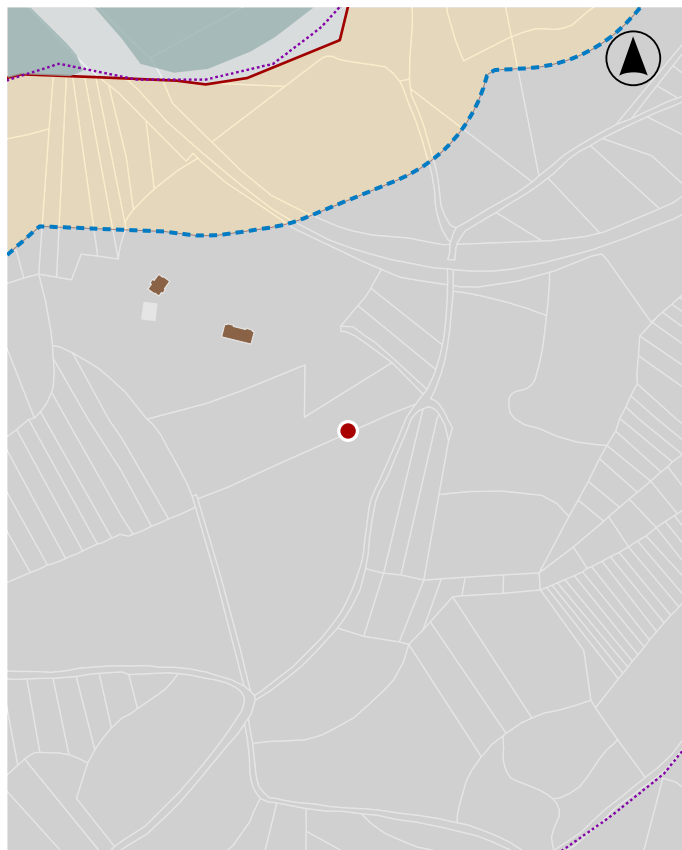
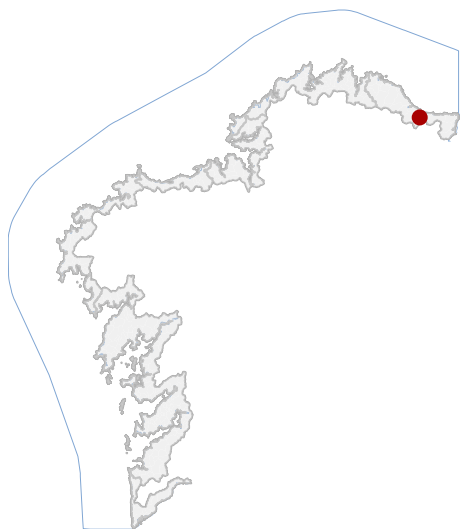

En ausencia de delimitación ou contorno, adoptaranse os definidos na ficha de planeamento

LOCALIZACIÓN

PROVINCIA LUGO

CONCELLO BARREIROS

PARROQUIA SAN COSME DE BARREIROS (SAN COSME)

NÚCLEO / LUGAR COVAS

REFERENCIA CATASTRAL 27005A00900055

X: 641024,82 Y: 4822777,79
COORDENADAS U.T.M. Huso 29N ETRS89

DATOS IDENTIFICATIVOS

ZONA SERVIDUME

CLASIFICACIÓN BEN CATALOGADO

CATEGORÍA SITIO ARQUEOLÓXICO

PLANEAMIENTO PLAN BÁSICO AUTONÓMICO

FICHA GA27005019

ARQUEOLÓXICO TIPO XACEMENTO ARQUEOLÓXICO SUBTIPO

ELEMENTO OTROS

NIVEL DE PROTECCIÓN GRAO II.1 / GRAO II.2

GRADO DE CONSERVACIÓN SIN DATO

USOS ORIXINAIS FORESTAL

DELIMITACIÓN / CONTORNO DE PROTECCIÓN



ORTOFOTOGRAFÍA PNOA 2023

1:2.000

Con carácter xeral, tan só se permitirán actuacións encamiñadas á conservación, protección, consolidación, e investigación dos bens, con autorización previa da administración competente en materia de patrimonio cultural.

DELIMITACIÓN DO BEN

CATÁLOGO DE BENS DE VALOR CULTURAL NO LITORAL

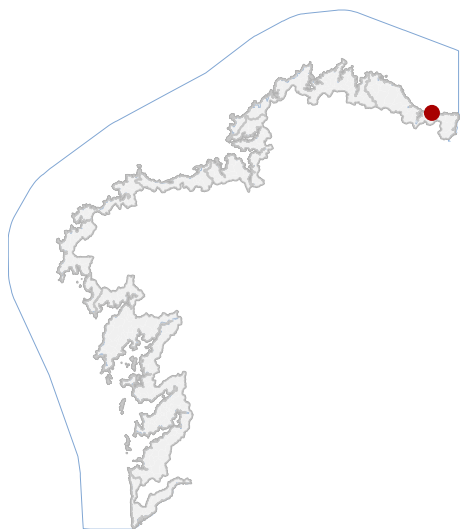

LOCALIZACIÓN

PROVINCIA LUGO

CONCELLO BARREIROS

PARROQUIA SAN MIGUEL DE REINANTE (SAN MIGUEL)

NÚCLEO / LUGAR

REFERENCIA CATASTRAL 27005A01200291

X: 646605,18 Y: 4824856,55
COORDENADAS U.T.M. Huso 29N ETRS89

DATOS IDENTIFICATIVOS

ZONA SERVIDUME

CLASIFICACIÓN BEN CATALOGADO

CATEGORÍA SITIO ARQUEOLÓXICO

PLANEAMIENTO DIRECCIÓN XERAL DE PATRIMONIO CULTURAL

FICHA RE27005005

ARQUEOLÓXICO TIPO ZONA ARQUEOLÓXICA

ELEMENTO OTROS

NIVEL DE PROTECCIÓN GRAO III

GRADO DE CONSERVACIÓN ALTERADO

USOS ORIXINAIS AGROPECUARIO



En ausencia de delimitación ou contorno, adoptaranse os definidos na ficha de planeamento

DELIMITACIÓN / CONTORNO DE PROTECCIÓN



ORTOFOTOGRAFÍA PNOA 2023

As intervencións deberán contar coa autorización da administración competente, segundo o disposto nos artigos 39, 45 e 46 da LPCG. Estas poderán condicionarse coas cautelas arqueolóxicas que se consideren necesarias.

DELIMITACIÓN DO BEN