

## 56 RIANXO

CÓDIGO CONCELLO

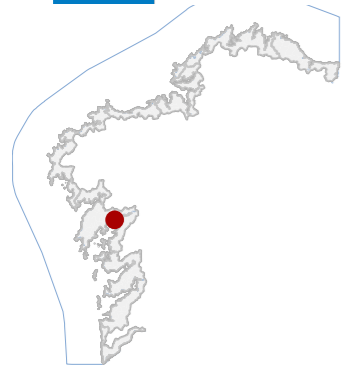



## 56 RIANXO

CÓDIGO CONCELLO

Código	NOME
56_001	VELLA SERRARÍA
56_002	XACEMENTO DA PUNTA DO PAZO
56_003	ERMIDA DE SAN BARTOLOMEU
56_004	CASTRO DE BRIÓN
56_005	PETRÓGLIFOS DE ABUÍN II / IV
56_007	MÁMOA DE ABUÍN
56_008	CASCO DE LEIRO
56_009	PETRÓGLIFOS DE RIAL II
56_010	PETRÓGLIFOS DA ENSENADA DE LEIRO
56_012	CASA DE MANUEL ANTONIO
56_013	CASCO ANTIGO DE RIANXO
56_014	SERRARÍA DE JOSÉ RIBEIRA EN AGRO DE TELLEIRA
56_015	CASA DE BALTAR EN TANXIL
56_016	COFRADÍA DE PESCADORES
56_017	CALVARIO DAS TRES CRUCES EN A BRAÑA
56_018	CRUCEIRO DO CABO
56_019	VIRXE DE GUADALUPE DE ASOREY
56_020	HÓRREO DE CONS
56_021	HÓRREO DE SÚA BRAÑA
56_022	FONTE DE CONS
56_023	LAVADOIRO DE RIAL
56_024	MUÍÑO DE CONS
56_025	MUÍÑO DE LODEIROS
56_026	MUÍÑO DE MONTE DE DORNA
56_027	PONTE DO MUÍÑO DE LODEIROS
56_028	TELLEIRA DE QUINTÁNS

**CATÁLOGO DE BENS DE VALOR CULTURAL NO LITORAL**

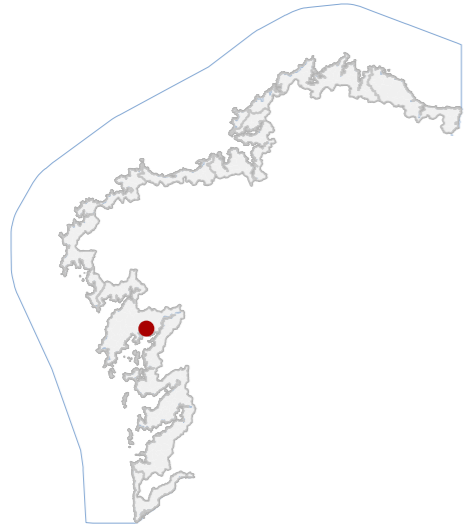

**DATOS IDENTIFICATIVOS**

CLASIFICACIÓN: BEN CATALOGADO

CATEGORÍA: MONUMENTO

PLANEAMIENTO: PLAN BÁSICO AUTONÓMICO

FICHA:

INDUSTRIAL ABASTECIMIENTO  
TIPO SUBTIPO

ELEMENTO: SERRARÍA

NIVEL DE PROTECCIÓN: AMBIENTAL

GRADO DE CONSERVACIÓN: DESFEITO

**USOS ORIXINAIS**

GLOBAL: INDUSTRIAL

DETALLADO: ESPAZOS LIBRE E ZONA VERDE

**ACTUACIÓNS**

Investigación, Valorización, Mantemento, Conservación, Consolidación, Restauración, Rehabilitación, Reestruturación, Ampliación

**AUTORIZABLES**

Debe poñerse en valor a fábrica de ladrillo orixinal, a volumetría e o carácter industrial. Requírese consolidación estrutural, limpeza controlada e mantemento preventivo, con uso interpretativo.

**POSTA EN VALOR**

**56\_001**  
CÓDIGO INVENTARIO

**VELLA SERRARÍA**  
DENOMINACIÓN

**LOCALIZACIÓN**

PROVINCIA: A CORUÑA

COMARCA COSTEIRA: RÍAS BAIXAS

CONCELLO: RIANXO

SECTOR COSTEIRO: RÍA DE AROUSA

UNIDADE DE PAISAXE: O BURATO DO RÍO TE

PARROQUIA: TARAGOÑA (SAN SALVADOR)

NÚCLEO / LUGAR: MONTE DE DORNA, O

REFERENCIA CATASTRAL: 15073A06600074

ZONA: SERVIDUME

X: 515033,00 Y: 4723679,00

COORDENADAS: U.T.M. Huso 29N ETRS89

**INVENTARIO**

Trátase dunha cheminea industrial exenta, pertencente á antiga serraría coñecida como "Vella Serraría". A súa tipoloxía é fabril, coa función orixinal de evacuación de fumes procedentes de maquinaria a vapor. Actualmente carece de uso produtivo, integrándose nun parque público. Construída en ladrillo macizo cerámico, emprega aparello a soga con lixeiras xuntas de morteiro de cal. Presenta planta circular, fuste troncocónico e remate con moldura sinxela. Cronoloxicamente adscíbese ao cambio dos séculos XIX-XX, período de industrialización costeira. O estado de conservación é aceptable, con patoloxías de erosión superficial, perda de argamasas e lixeiras fisuras derivadas de exposición ambiental e falta de mantemento.

**DESCRIPCIÓN**

Elemento vertical exento de planta circular e perfil troncocónico. Estrutura autoportante de fábrica de ladrillo cerámico, sen revestimento. Conservación xeral aceptable, con erosións e microfisuras.

**EDIFICACIÓN**

Parcela de xeometría rectangular e configuración chan, destinada a parque público con uso recreativo. Limita co paseo fluvial e zona de praia, integrando a cheminea como testemuño histórico. Acceso peonil desde o vial principal.

**PARCELA**

Entorno semiurbano, aberto ao ámbito litoral. Boa accesibilidade e integración paisaxística. A contorna presenta arborado autóctono e mobiliario urbano. Valor ambiental e paisaxístico destacado.

**ENTORNO**

O elemento posúe valor histórico-industrial como vestixio do proceso produtivo madeireiro. Representa a memoria laboral e o desenvolvemento económico local, integrándose como fito simbólico e identitario na paisaxe fluvial.

**VALORES**



**DELIMITACIÓN / CONTORNO DE PROTECCIÓN**

ORTOFOTOGRAFÍA PNOA 2023

Escala: 1:2.000

Escala: 1:5.000

IMAXES

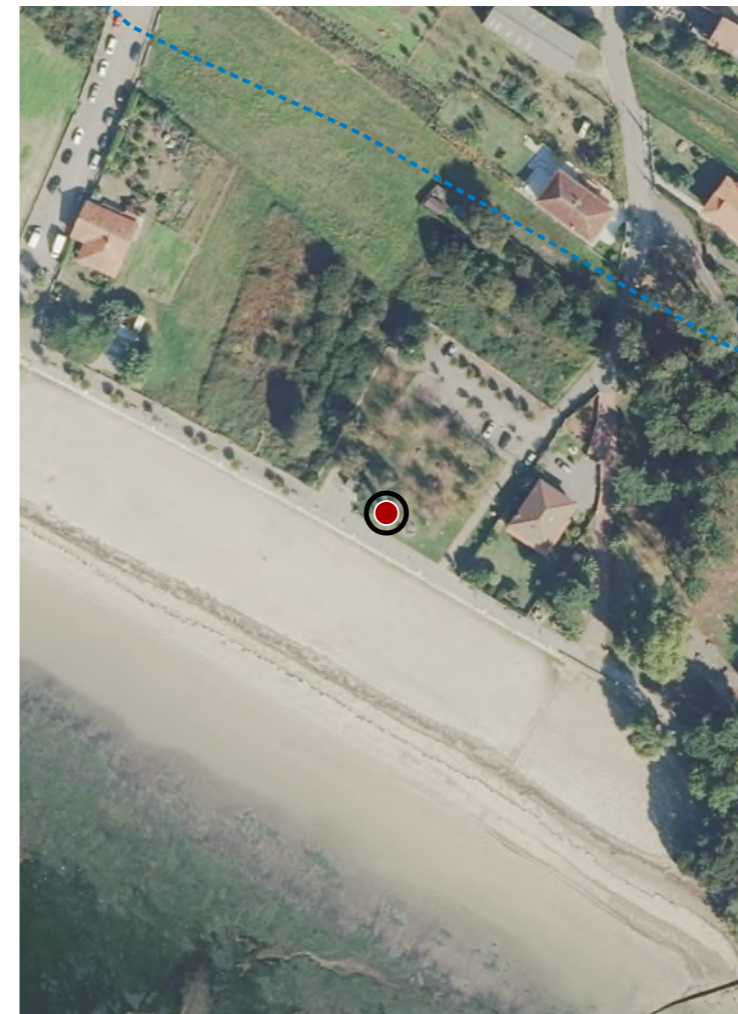

**CATÁLOGO DE BENS DE VALOR CULTURAL NO LITORAL**

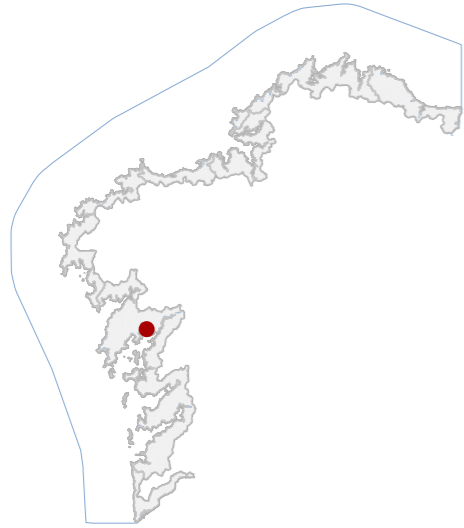

**DATOS IDENTIFICATIVOS**

CLASIFICACIÓN	BEN CATALOGADO
CATEGORÍA	SITIO ARQUEOLÓXICO
PLANEAMIENTO	NORMAS SUBSIDIARIAS DE PLANEAMENTO
FICHA	GA15072105
XACEMENTO ARQUEOLÓXICO TIPO	XACEMENTO ARQUEOLÓXICO SUBTIPO
ELEMENTO	CASTELO
NIVEL DE PROTECCIÓN	GRAO I / GRAO II.2
GRADO DE CONSERVACIÓN	ALTERADO
<b>USOS ORIXINAIS</b>	
GLOBAL	AGROPECUARIO
DETALLADO	PRODUTIVO

**DELIMITACIÓN DO BEN**

Con carácter xeral, tan só se permitirán actuacións encamiñadas á conservación, protección, consolidación, e investigación dos bens, con autorización previa da administración competente en materia de patrimonio cultural.

**CONTORNO DO BEN**

As intervencións deberán contar coa autorización da administración competente, segundo o disposto nos artigos 39, 45 e 46 da LPCG. Estas poderán condicionarse á avaliación do seu impacto arqueolóxico e paisaxístico.

**CONTORNO DE PROTECCIÓN**

**LOCALIZACIÓN**

PROVINCIA	A CORUÑA
COMARCA COSTEIRA	RÍAS BAIXAS
CONCELLO	RIANXO
SECTOR COSTEIRO	RÍA DE AROUSA
UNIDADE DE PAISAXE	O BURATO DO RÍO TE
PARROQUIA	RIANXO (SANTA COMBA)
NÚCLEO / LUGAR	TORRE, A
REFERENCIA CATASTRAL	15073A00700100
ZONA	SERVIDUME
COORDENADAS	X: 515159,00 Y: 4723424,00 U.T.M. Huso 29N ETRS89

**INVENTARIO**

Asentamento fortificado medieval de carácter defensivo e control territorial, con función orixinal militar e estratéxica vinculada á vixilancia da ría. Emprazado sobre promontorio rochoso litoral, presenta restos de muralla perimetral de traza rectangular, fábrica en cachotaría granítica con perpiaños escuadrados en esquinas e elementos singulares. Identifícanse vestixios dunha torre central e posible foso defensivo. Cronoloxicamente adscrito ao século XIII, segundo fontes documentais e estudos arqueolóxicos. Estado de conservación alterado, con perda de alzados, dispersión de materiais e afección por axentes antrópicos e naturais, incluíndo erosión mariña e colonización vexetal.

**DESCRIPCIÓN**

Non se conserva edificación en alzado.

**EDIFICACIÓN**

Parcela irregular adaptada ao relevo do promontorio costeiro, delimitada por afloramentos rochosos e liña litoral. Con presenza de áreas naturais e tránsito peonil. Relación directa co xacemento arqueolóxico.

**PARCELA**

Entorno litoral aberto con elevada visibilidade sobre a ría. Presenza de sendas e pasarelas que introducen elementos deturpadores. Contexto rural disperso con vivenda unifamiliar. Boa integración paisaxística xeral.

**ENTORNO**

Valor histórico como asentamento fortificado medieval vinculado ao control marítimo. Relevancia arqueolóxica pola configuración defensiva e restos estruturais. Interese cultural e identitario no contexto territorial da ría.

**VALORES**



**DELIMITACIÓN / CONTORNO DE PROTECCIÓN**

ORTOFOTOGRAFÍA PNOA 2023

Escala: 1:2.000

HIPSOMÉTRICO

Escala: 1:5.000

Escala: 1:2.000



**CATÁLOGO DE BENS DE VALOR CULTURAL NO LITORAL**

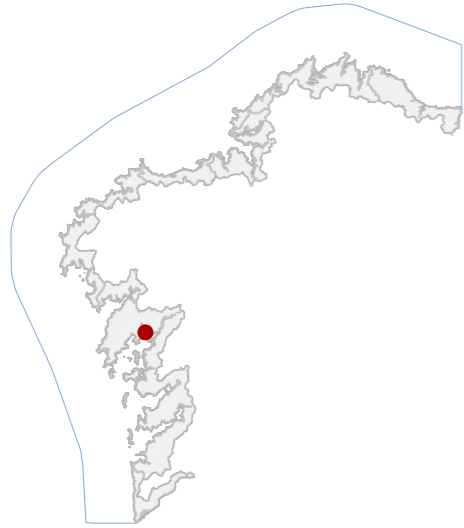

**DATOS IDENTIFICATIVOS**

CLASIFICACIÓN	BEN CATALOGADO
CATEGORÍA	MONUMENTO
PLANEAMIENTO	PLAN BÁSICO AUTONÓMICO
FICHA	R_17
ARQUITECTÓNICO TIPO	RELIXIOSO SUBTIPO
ELEMENTO	ERMIDA
NIVEL DE PROTECCIÓN	INTEGRAL
GRADO DE CONSERVACIÓN	ACEPTABLE
USOS ORIXINAIS	DOTACIONAL
DETALLADO	EQ SOCIAL-CULTURAL

**ACTUACIÓNS**

Investigación, Valorización, Mantemento, Conservación, Consolidación, Restauración, Rehabilitación, Ampliación solo en planta, Reconstrucción excepcional

**AUTORIZABLES**

Cómpre poñer en valor a fábrica de cachotaría granítica, a espadana, a cruz adxacente e o muro perimetral. Recomendase conservación e restauración puntual de xuntas, control biolóxico e valorización paisaxística.

**POSTA EN VALOR**

**LOCALIZACIÓN**

PROVINCIA	A CORUÑA
COMARCA COSTEIRA	RÍAS BAIXAS
CONCELLO	RIANXO
SECTOR COSTEIRO	RÍA DE AROUSA
UNIDADE DE PAISAXE	RIANXO
PARROQUIA	RIANXO (SANTA COMBA)
NÚCLEO / LUGAR	RIANXO
REFERENCIA CATASTRAL	4721003NH1242S
ZONA	DOMINIO PÚBLICO MARITIMO TERRESTRE
COORDENADAS	X: 514585,00 Y: 4721951,00 U.T.M. Huso 29N ETRS89

**INVENTARIO**

Ermida de tipoloxía relixiosa rural, de planta rectangular e nave única, con orientación leste-oeste e acceso principal a occidente. Executada en cachotaría de granito con esquinais de perpiaño e cuberta a dúas augas con tella cerámica curva sobre estrutura de madeira. Presenta fachada principal de composición simétrica, cun oco adintelado e espadana dun van corada por cruz pétreo. Ventá rectangular superior de iluminación interior. Carpinterías de madeira natural. No contorno consérvase cruz de pedra e peche perimetral en perpiaño. Datable entre os séculos XVII-XVIII, responde á arquitectura relixiosa popular. O estado de conservación é aceptable, observándose alteracións por colonización biolóxica, lixiviacións e perda puntual de argamasas en xuntas, sen afección estrutural relevante.

**DESCRIPCIÓN**

Volume compacto dunha soa planta, proporcións equilibradas e superficie reducida. Fachadas de granito visto, carpinterías de madeira e cuberta a dúas augas con tella curva. Espadana e cruz pétreo como elementos singulares.

**EDIFICACIÓN**

Parcela de xeometría rectangular, delimitada por peche pétreo e acceso central. Xardín perimetral con setos e arborado ornamental. A edificación insírese no extremo norte, conectada por camiño empedrado ao viario local.

**PARCELA**

Entorno urbano-periférico mixto, con edificacións industriais próximas que deturpan parcialmente a imaxe tradicional. O conxunto mantén representatividade na paisaxe costeira, integrado visualmente por vexetación e valado pétreo.

**ENTORNO**

Valor histórico-religioso e identitario como testemuño da arquitectura devocional popular. Constitúe referente social e cultural da comunidade local e mantén continuidade coa tradición construtiva en pedra da comarca.

**VALORES**



**DELIMITACIÓN / CONTORNO DE PROTECCIÓN**

ORTOFOTOGRAFÍA PNOA 2023

Escala: 1:2.000

Escala: 1:5.000

IMAXES

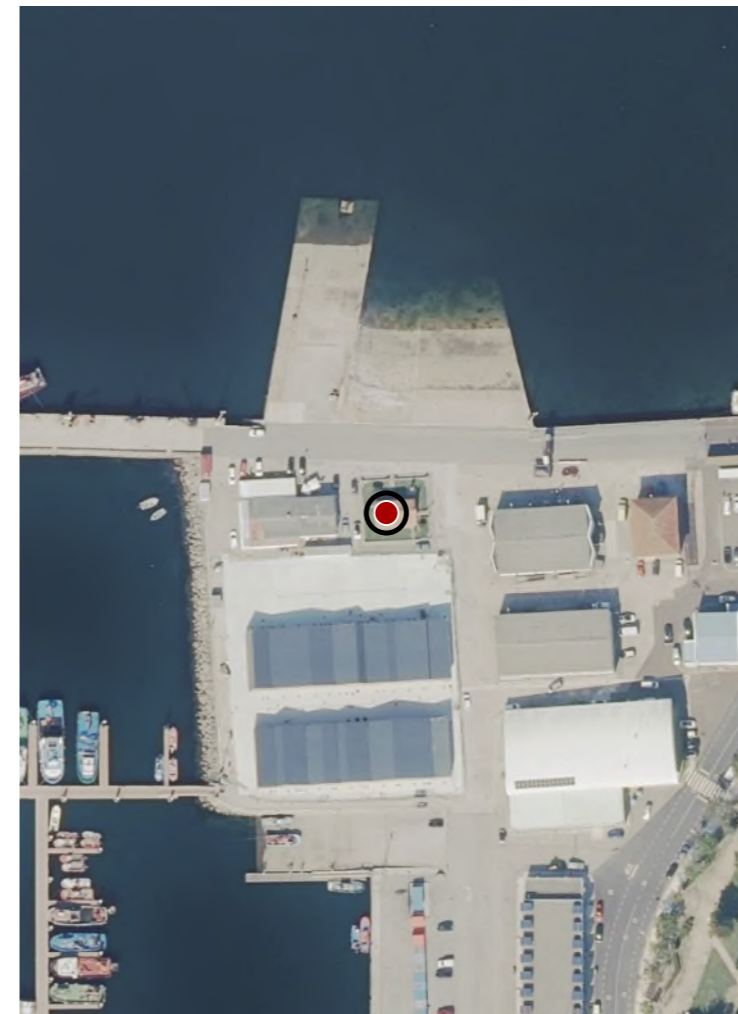

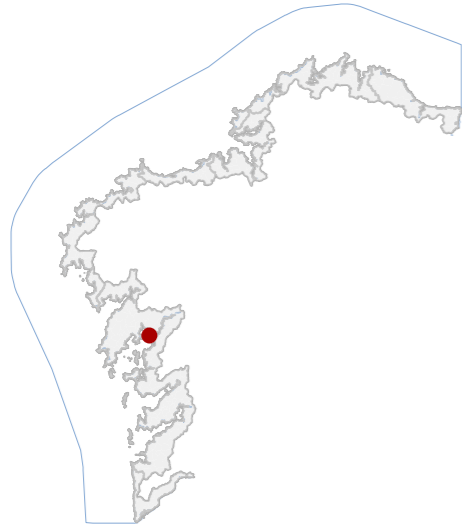
**CATÁLOGO DE BENS DE VALOR CULTURAL NO LITORAL**

**DATOS IDENTIFICATIVOS**

CLASIFICACIÓN	BEN CATALOGADO
CATEGORÍA	SITIO ARQUEOLÓXICO
PLANEAMIENTO	PLAN BÁSICO AUTONÓMICO
FICHA	GA15072008
XACEMENTO ARQUEOLÓXICO TIPO	XACEMENTO ARQUEOLÓXICO SUBTIPO
ELEMENTO	CASTRO
NIVEL DE PROTECCIÓN	GRAO II.1 / GRAO II.2
GRADO DE CONSERVACIÓN	ALTERADO
<b>USOS ORIXINAIS</b>	
GLOBAL	FORESTAL
DETALLADO	PRODUTIVO

**DELIMITACIÓN DO BEN**

Con carácter xeral, tan só se permitirán actuacións encamiñadas á conservación, protección, consolidación, e investigación dos bens, con autorización previa da administración competente en materia de patrimonio cultural.

**CONTORNO DO BEN**

As intervencións deberán contar coa autorización da administración competente, segundo o disposto nos artigos 39, 45 e 46 da LPCG. Estas poderán condicionarse á avaliación do seu impacto arqueolóxico e paisaxístico.

**CONTORNO DE PROTECCIÓN**
**56\_004**  
CÓDIGO INVENTARIO

**CASTRO DE BRIÓN**  
DENOMINACIÓN

**LOCALIZACIÓN**

PROVINCIA	A CORUÑA
COMARCA COSTEIRA	RÍAS BAIXAS
CONCELLO	RIANXO
SECTOR COSTEIRO	RÍA DE AROUSA
UNIDADE DE PAISAXE	RIANXO
PARROQUIA	LEIRO (SANTA MARÍA)
NÚCLEO / LUGAR	TRONCO
REFERENCIA CATASTRAL	15073A16100006
ZONA	SERVIDUME
COORDENADAS	X: 516394,00 Y: 4720535,00 U.T.M. Huso 29N ETRS89

**INVENTARIO**

Asentamento castrexo costeiro da Idade do Ferro, situado sobre unha pequena península que se introduce na ría de Arousa, con función defensiva e de control territorial e marítimo. Presenta estruturas realizadas fundamentalmente en pedra local, con sistemas construtivos en seco, identificándose parapetos e foxos escavados que delimitan o recinto. A organización espacial responde a unha planta adaptada á topografía, con recinto principal e elementos defensivos periféricos. Cronoloxicamente adscíbese á cultura castrexa galaica. O estado de conservación é alterado, con presenza de vexetación arbustiva e afeccións derivadas de procesos erosivos mariños e alteracións antrópicas documentadas.

**DESCRIPCIÓN**

Non se identifican edificacións emerxentes.

**EDIFICACIÓN**

Parcela de configuración irregular, adaptada a unha pequena península litoral. Uso actual de monte baixo e espazo sen edificación. Delimitación natural por cantís e praia, conectada ao continente por istmo estreito.

**PARCELA**

Entorno costeiro de elevada calidade paisaxística, con boa accesibilidade local. Escasa presión urbanística inmediatea. Conxunto representativo do sistema castrexo litoral, integrado visualmente na ría con vexetación arbustiva.

**ENTORNO**

Ben de alto valor arqueolóxico pola súa adscrición á cultura castrexa costeira. Relevancia territorial como enclave defensivo e de control marítimo. Interese científico, histórico e identitario vinculado á ocupación antiga da ría.

**VALORES**

**DELIMITACIÓN / CONTORNO DE PROTECCIÓN**

ORTOFOTOGRAFÍA PNOA 2023

Escala: 1:2.000



HIPSOMÉTRICO

Escala: 1:5.000

Escala: 1:2.000

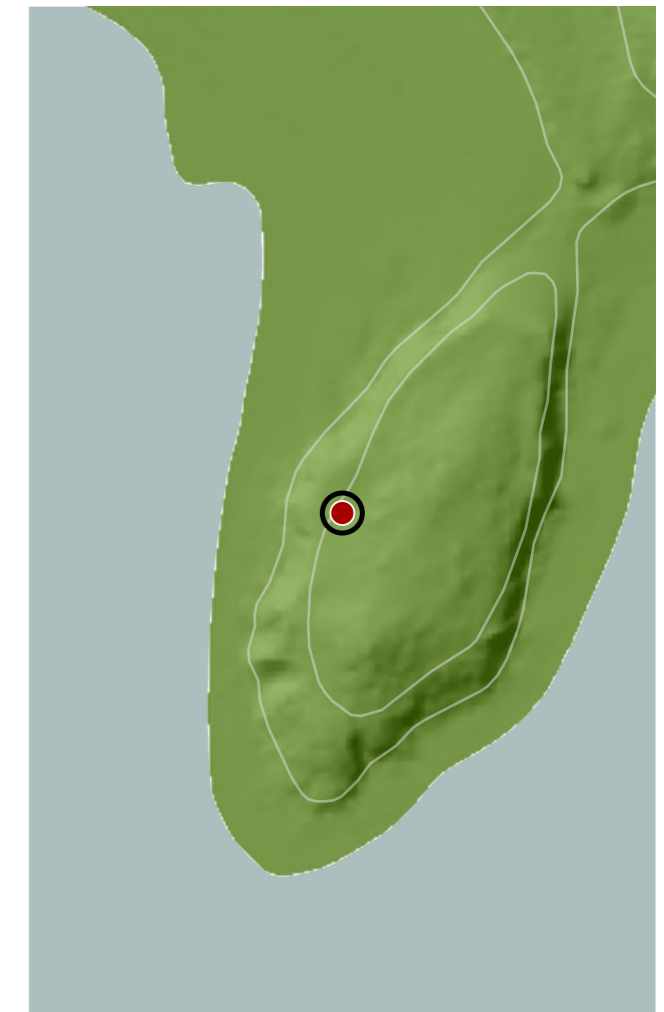

**CATÁLOGO DE BENS DE VALOR CULTURAL NO LITORAL**



**DATOS IDENTIFICATIVOS**

CLASIFICACIÓN	BIC XENÉRICO
CATEGORÍA	SITIO ARQUEOLÓXICO
PLANEAMIENTO	PLAN BÁSICO AUTONÓMICO
FICHA	GA15072040
XACEMENTO ARQUEOLÓXICO TIPO	XACEMENTO ARQUEOLÓXICO SUBTIPO
ELEMENTO	PETRÓGLIFO
NIVEL DE PROTECCIÓN	GRAO I / GRAO II.2
GRADO DE CONSERVACIÓN	SIN DATO
<b>USOS ORIXINAIS</b>	
GLOBAL	FORESTAL
DETALLADO	PRODUTIVO

**DELIMITACIÓN DO BEN**

Con carácter xeral, tan só se permitirán actuacións encamiñadas á conservación, protección, consolidación, e investigación dos bens, con autorización previa da administración competente en materia de patrimonio cultural.

**CONTORNO DO BEN**

As intervencións deberán contar coa autorización da administración competente, segundo o disposto nos artigos 39, 45 e 46 da LPCG. Estas poderán condicionarse á avaliación do seu impacto arqueolóxico e paisaxístico.

**CONTORNO DE PROTECCIÓN**

**56\_005**  
CÓDIGO INVENTARIO

**PETRÓGLIFOS DE ABUÍN II / IV**  
DENOMINACIÓN

**LOCALIZACIÓN**

PROVINCIA	A CORUÑA
COMARCA COSTEIRA	RÍAS BAIXAS
CONCELLO	RIANXO
SECTOR COSTEIRO	RÍA DE AROUSA
UNIDADE DE PAISAXE	RIANXO
PARROQUIA	LEIRO (SANTA MARÍA)
NÚCLEO / LUGAR	ABUÍN
REFERENCIA CATASTRAL	15073A16100776
ZONA	SERVIDUME
COORDENADAS	X: 517659,00 Y: 4720932,00 U.T.M. Huso 29N ETRS89

**INVENTARIO**

Petróglifos gravados sobre afloramento granítico, adscribible á Idade do Bronce, con función simbólica e territorial. Preséntase en soporte rochoso natural, mediante técnica de picado superficial con motivos xeométricos, destacando combinacións circulares e posibles reticulados. O conxunto localízase nun outeiro costeiro, con dominio visual sobre a ría, formando parte dun sistema de marcadores rupestres. A configuración espacial é dispersa sobre superficie irregular, sen estruturación arquitectónica. Cronoloxicamente encádrase na arte rupestre atlántica prehistórica. O estado de conservación é desigual, con procesos de erosión, colonización biolóxica e posible afección por actividades extractivas e cobertura vexetal

**DESCRIPCIÓN**

Non existe edificación asociada.

**EDIFICACIÓN**

Parcela rústica de xeometría irregular situada en ámbito costeiro, con uso forestal e matogueira, delimitada por topografía natural. Mantén relación directa co afloramento rochoso onde se sitúan os gravados.

**PARCELA**

Entorno rural costeiro de carácter forestal, con accesibilidade limitada por camiños locais. O contexto presenta baixa densidade edificatoria, con valor paisaxístico asociado á ría e presenza de vexetación arbórea e arbustiva.

**ENTORNO**

Representativo da arte rupestre prehistórica, con valor arqueolóxico e territorial como marcador simbólico. Constitúe testemuño cultural da Idade do Bronce, relevante na interpretación da ocupación do litoral.

**VALORES**



**DELIMITACIÓN / CONTORNO DE PROTECCIÓN**

ORTOFOTOGRAFÍA PNOA 2023

Escala: 1:2.000

HIPSOMÉTRICO

Escala: 1:5.000

Escala: 1:2.000



**CATÁLOGO DE BENS DE VALOR CULTURAL NO LITORAL**



**DATOS IDENTIFICATIVOS**

CLASIFICACIÓN	BEN CATALOGADO
CATEGORÍA	SITIO ARQUEOLÓXICO
PLANEAMIENTO	PLAN BÁSICO AUTONÓMICO
FICHA	GA15072116
TÚMULO FUNERARIO TIPO	TÚMULO FUNERARIO SUBTIPO
ELEMENTO	OTROS
NIVEL DE PROTECCIÓN	GRAO II.1 / GRAO II.2
GRADO DE CONSERVACIÓN	SIN DATO
<b>USOS ORIXINAIS</b>	
GLOBAL	FORESTAL
DETALLADO	PRODUTIVO

**DELIMITACIÓN DO BEN**

Con carácter xeral, tan só se permitirán actuacións encamiñadas á conservación, protección, consolidación, e investigación dos bens, con autorización previa da administración competente en materia de patrimonio cultural.

**CONTORNO DO BEN**

As intervencións deberán contar coa autorización da administración competente, segundo o disposto nos artigos 39, 45 e 46 da LPCG. Estas poderán condicionarse á avaliación do seu impacto arqueolóxico e paisaxístico.

**CONTORNO DE PROTECCIÓN**

**LOCALIZACIÓN**

PROVINCIA	A CORUÑA
COMARCA COSTEIRA	RÍAS BAIXAS
CONCELLO	RIANXO
SECTOR COSTEIRO	RÍA DE AROUSA
UNIDADE DE PAISAXE	RIANXO
PARROQUIA	LEIRO (SANTA MARÍA)
NÚCLEO / LUGAR	ABUÍN
REFERENCIA CATASTRAL	15073A16108216
ZONA	SERVIDUME
COORDENADAS	X: 517874,00 Y: 4721053,00 U.T.M. Huso 29N ETRS89

**INVENTARIO**

Mámoa de carácter funerario correspondente a un túmulo megalítico de cronoloxía neolítica, actualmente sen funcionalidade activa e integrada en ámbito forestal. Configúrase como estrutura tumular de terra con posible coiraza pétreo, evidenciada pola presenza superficial de abundantes fragmentos graníticos. Presenta planta elíptica de aproximadamente 15 m no eixo N-S e 9 m no E-W, cunha altura conservada de arredor de 0,40 m. Identifícanse dous buratos de violación, indicativos de alteración antrópica histórica. Sitúase nunha aba con orientación sueste, próxima ao litoral, formando parte dunha paisaxe arqueolóxica costeira. O estado de conservación é medio-baixo, condicionado por vexetación densa, procesos erosivos e impactos derivados de incendios forestais documentados.

**DESCRIPCIÓN**

Non existe edificación asociada.

**EDIFICACIÓN**

Parcela irregular situada en ladeira, integrada en solo forestal sen delimitacións artificiais visibles. O uso actual é monte con vexetación espontánea e explotación forestal, mantendo relación directa co xacemento.

**PARCELA**

Entorno rural costeiro de carácter forestal con presenza de piñeiros e eucaliptos, visibilidade limitada pola vexetación. A paisaxe presenta valor arqueolóxico difuso con outros xacementos próximos e escasa presión urbanística.

**ENTORNO**

Representativo do megalitismo neolítico galego, con valor histórico e arqueolóxico como estrutura funeraria colectiva. Constitúe testemuño da ocupación prehistórica do territorio e da organización social primitiva.

**VALORES**

56\_007  
CÓDIGO INVENTARIO

MÁMOA DE ABUÍN  
DENOMINACIÓN



**DELIMITACIÓN / CONTORNO DE PROTECCIÓN**

ORTOFOTOGRAFÍA PNOA 2023

Escala: 1:2.000

HIPSOMÉTRICO

Escala: 1:5.000

Escala: 1:2.000

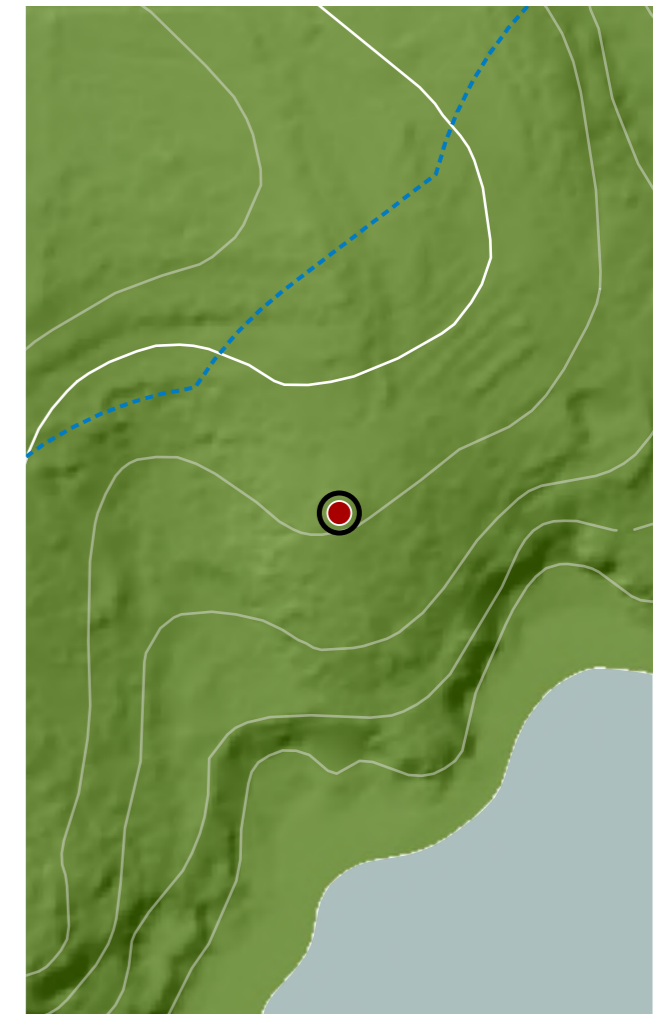

**CATÁLOGO DE BENS DE VALOR CULTURAL NO LITORAL**

**DATOS IDENTIFICATIVOS**

CLASIFICACIÓN **BEN CATALOGADO**

CATEGORÍA **SITIO ARQUEOLÓXICO**

PLANEAMIENTO **PLAN BÁSICO AUTONÓMICO**

FICHA **AC15072004**

ZONA ARQUEOLÓXICA **ZONA ARQUEOLÓXICA**  
TIPO **SUBTIPO**

ELEMENTO **ACHADO**

NIVEL DE PROTECCIÓN **GRAO III**

GRADO DE CONSERVACIÓN **SIN DATO**

**USOS ORIXINAIS**

GLOBAL **FORESTAL**

DETALLADO **PRODUTIVO**

**DELIMITACIÓN DO BEN**

As intervencións deberán contar coa autorización da administración competente, segundo o disposto nos artigos 39, 45 e 46 da LPCG. Estas poderán condicionarse coas cautelas arqueolóxicas que se consideren necesarias.

CONTORNO DO BEN

CONTORNO DE PROTECCIÓN

**56\_008**  
CÓDIGO INVENTARIO

**CASCO DE LEIRO**  
DENOMINACIÓN

**LOCALIZACIÓN**

PROVINCIA **A CORUÑA**

COMARCA COSTEIRA **RÍAS BAIXAS**

CONCELLO **RIANXO**

SECTOR COSTEIRO **RÍA DE AROUSA**

UNIDADE DE PAISAXE **RIANXO**

PARROQUIA **LEIRO (SANTA MARÍA)**

NÚCLEO / LUGAR **RAÑÓ**

REFERENCIA CATASTRAL **15073A16209200**

ZONA **DOMINIO PÚBLICO MARITIMO TERRESTRE**

COORDENADAS **X: 518524,00 Y: 4721558,00**  
U.T.M. Huso 29N ETRS89

**INVENTARIO**

Casco metálico protohistórico adscrito ao Bronce Final-IV ou á Primeira Idade do Ferro inicial (horizonte Hallstatt B-C, ca. século VII a.C.). Peza de ouro, morfoloxía semiesférica con apéndice terminal superior troncocónico, elaborada mediante martelado e repousado decorativo. A superficie estrutúrase en franxas horizontais con bandas de círculos concéntricos, puntos e baquetóns paralelos. O achado produciuse de maneira illada na praia de Leiro, parroquia de Santa María de Leiro, concello de Rianxo, sen contexto estratigráfico conservado. A función orixinal interprétase como elemento simbólico ou de prestixio. Consérvase no Museo Arqueolóxico Provincial da Coruña e presenta pequenas fendas.

**DESCRIPCIÓN**

Non existe edificación asociada.

**EDIFICACIÓN**

Parcela no ámbito litoral da praia de Leiro, superficie costeira de xeometría irregular vinculada ao espazo intermareal. O uso actual é litoral e natural, sen edificación asociada, con relación directa coa costa. inmediata.

**PARCELA**

Entorno litoral da ría, configurado por paisaxe costeira aberta con praias, áreas intermareais e vexetación dispersa. Acceso mediante camiños locais e pistas rurais, con integración no medio mariño.

**ENTORNO**

Testemuño singular da metalurxia aurífera protohistórica do noroeste peninsular. Presenta elevado valor arqueolóxico, histórico e simbólico ao asociarse ás elites do Bronce Final e ás redes atlánticas.

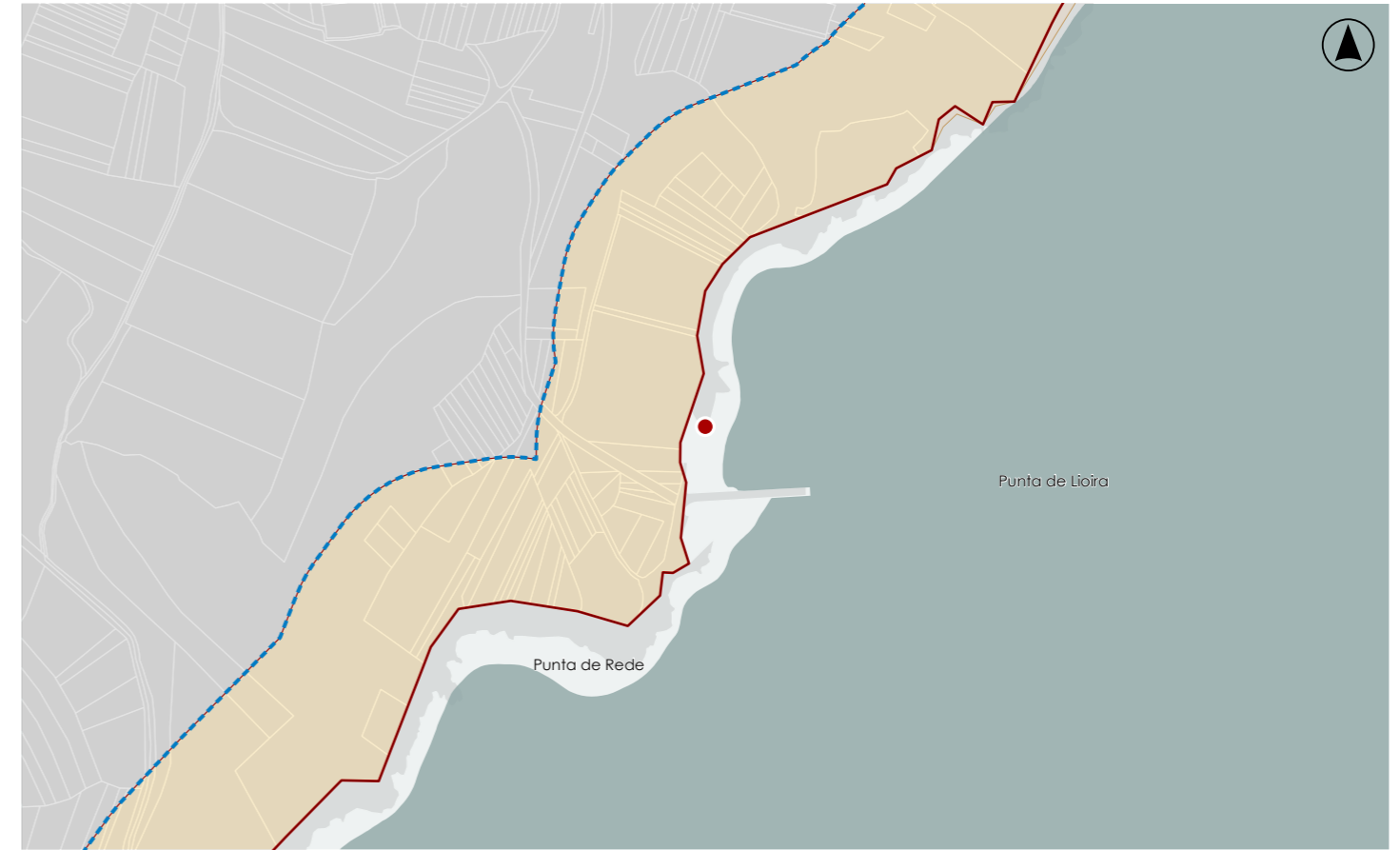
**VALORES**

**DELIMITACIÓN / CONTORNO DE PROTECCIÓN**

ORTOFOTOGRAFÍA PNOA 2023

Escala: 1:2.000

HIPSOMÉTRICO

Escala: 1:5.000

Escala: 1:2.000



**CATÁLOGO DE BENS DE VALOR CULTURAL NO LITORAL**

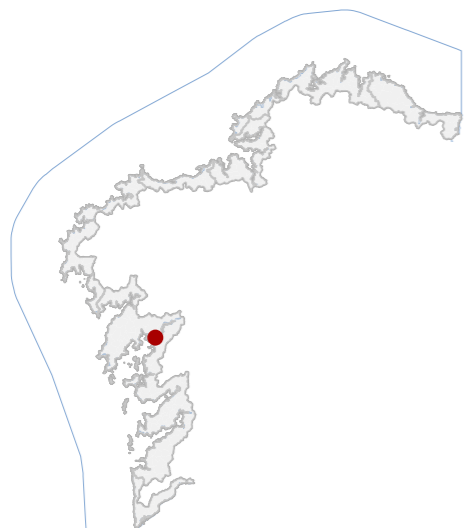

**DATOS IDENTIFICATIVOS**

CLASIFICACIÓN	BIC XENÉRICO
CATEGORÍA	SITIO ARQUEOLÓXICO
PLANEAMIENTO	PLAN BÁSICO AUTONÓMICO
FICHA	GA15072119
XACEMENTO ARQUEOLÓXICO TIPO	XACEMENTO ARQUEOLÓXICO SUBTIPO
ELEMENTO	PETRÓGLIFO
NIVEL DE PROTECCIÓN	GRAO I / GRAO II.2
GRADO DE CONSERVACIÓN	SIN DATO
<b>USOS ORIXINAIS</b>	
GLOBAL	FORESTAL
DETALLADO	PRODUTIVO

**DELIMITACIÓN DO BEN**

Con carácter xeral, tan só se permitirán actuacións encamiñadas á conservación, protección, consolidación, e investigación dos bens, con autorización previa da administración competente en materia de patrimonio cultural.

**CONTORNO DO BEN**

As intervencións deberán contar coa autorización da administración competente, segundo o disposto nos artigos 39, 45 e 46 da LPCG. Estas poderán condicionarse á avaliación do seu impacto arqueolóxico e paisaxístico.

**CONTORNO DE PROTECCIÓN**

**56\_009**  
CÓDIGO INVENTARIO

**PETRÓGLIFOS DE RIAL II**  
DENOMINACIÓN

**LOCALIZACIÓN**

PROVINCIA	A CORUÑA
COMARCA COSTEIRA	RÍAS BAIXAS
CONCELLO	RIANXO
SECTOR COSTEIRO	RÍA DE AROUSA
UNIDADE DE PAISAXE	ENSEADA DE RIAL
PARROQUIA	LEIRO (SANTA MARÍA)
NÚCLEO / LUGAR	RIAL
REFERENCIA CATASTRAL	15073A01800071
ZONA	SERVIDUME
COORDENADAS	X: 519120,00 Y: 4722308,00 U.T.M. Huso 29N ETRS89

**INVENTARIO**

Petróglifo ao aire libre gravado nun afloramento granítico apenas sobresaínte do terreo. A laxe, duns 1,40 m N-S e 2,54 m E-W, conserva cinco coviñas executadas por percusión sobre granito. Corresponde á arte rupestre atlántica da Idade do Bronce. Sitúase nun rechán litoral con dominio visual sobre a ría. O soporte pétreo forma parte do substrato natural sen estrutura asociada. As transformacións da área incluíndo tala forestal, movementos de terra, socialcos parcelarios, gabias de servizos e peches de fincas, modificaron a configuración do lugar. A vexetación e as alteracións do terreo impiden actualmente a observación directa do gravado e dificultan a avaliación do seu estado de conservación.

**DESCRIPCIÓN**

Elemento sen edificación asociada.

**EDIFICACIÓN**

Parcela rural irregular situada nun rechán litoral próximo á enseada de Rial. O solo destínase a usos agrarios e residenciais dispersos. A delimitación establécese por muros de peche e parcelas contiguas conectadas por camiños.

**PARCELA**

Entorno rural litoral con vivendas dispersas e parcelas agrarias. O xacemento sitúase nun rechán con vistas á ría. Edificacións recentes e peches parcelarios introducen elementos deturpadores na paisaxe inmediata actual.

**ENTORNO**

Manifestación de arte rupestre prehistórica vinculada á ocupación franxa litoral da ría na Idade do Bronce. O seu valor reside no testemuño arqueolóxico do simbolismo gravado en granito local.

**VALORES**

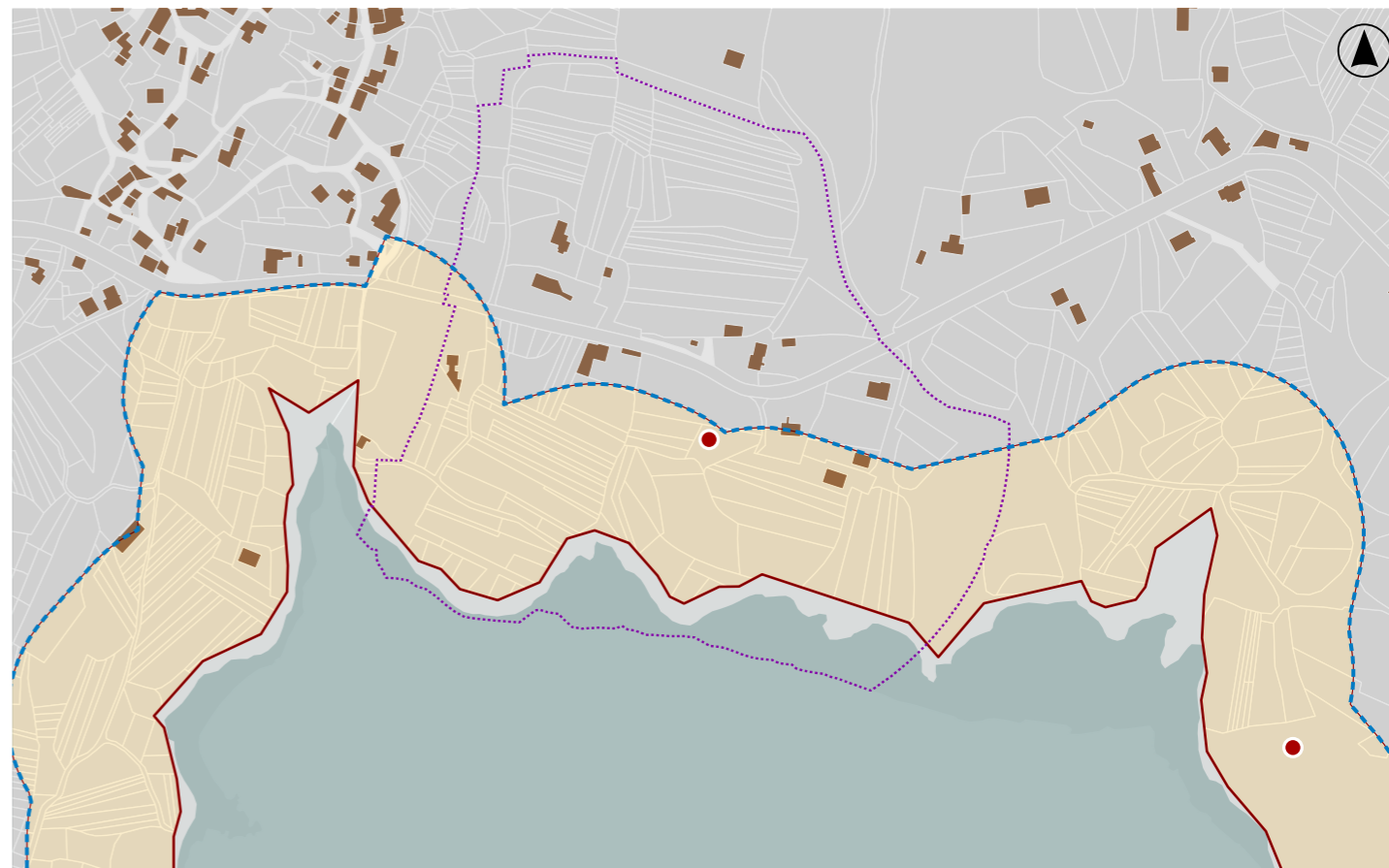

**DELIMITACIÓN / CONTORNO DE PROTECCIÓN**

ORTOFOTOGRAFÍA PNOA 2023

Escala: 1:2.000

HIPSOMÉTRICO

Escala: 1:5.000

Escala: 1:2.000

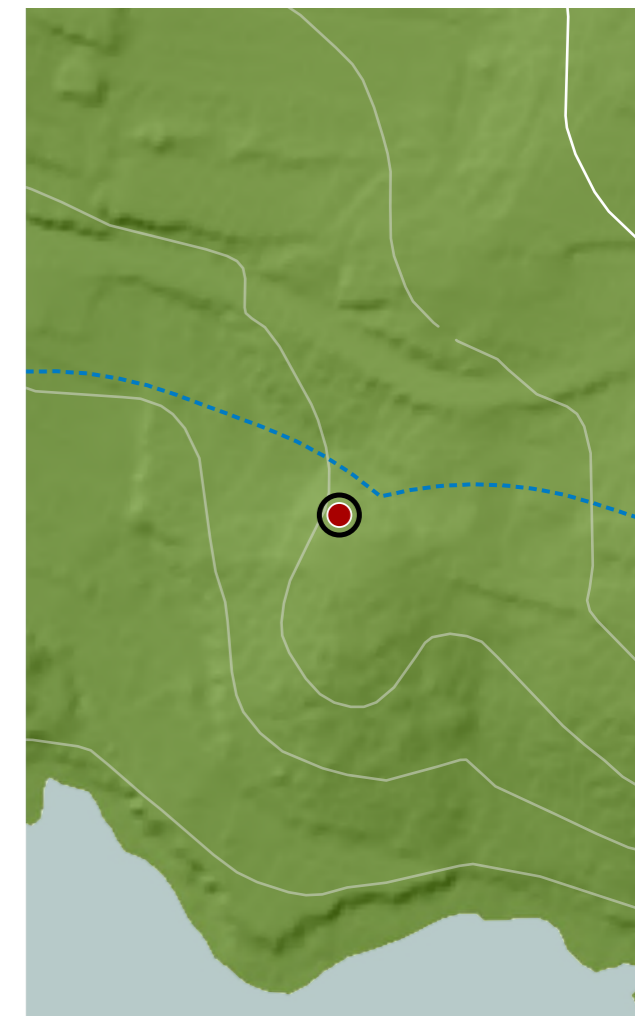
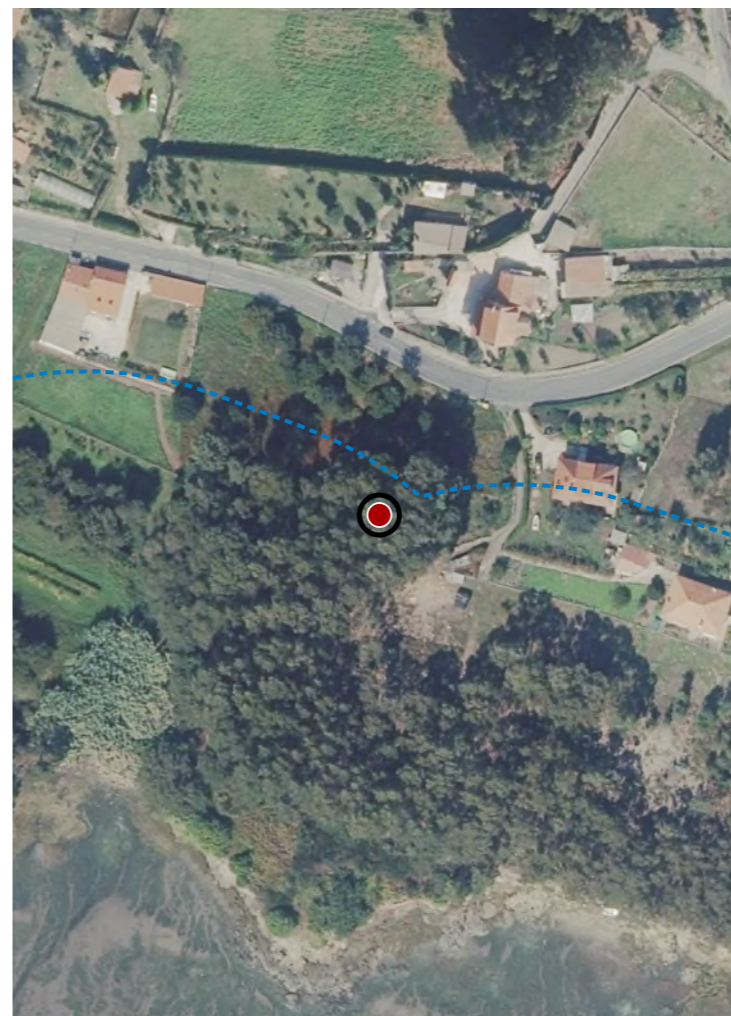

**CATÁLOGO DE BENS DE VALOR CULTURAL NO LITORAL**

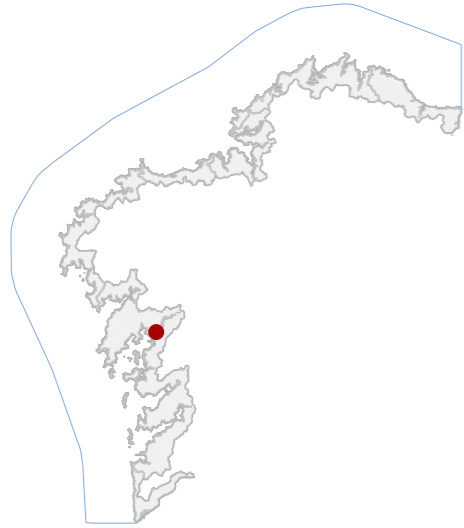

**DATOS IDENTIFICATIVOS**

CLASIFICACIÓN: BIC XENÉRICO

CATEGORÍA: SITIO ARQUEOLÓXICO

PLANEAMIENTO: PLAN BÁSICO AUTONÓMICO

FICHA: GA15072058

XACEMENTO ARQUEOLÓXICO TIPO: XACEMENTO ARQUEOLÓXICO SUBTIPO

ELEMENTO: PETRÓGLIFO

NIVEL DE PROTECCIÓN: GRAO I / GRAO II.2

GRADO DE CONSERVACIÓN: SIN DATO

**USOS ORIXINAIS**

GLOBAL: FORESTAL

DETALLADO

**DELIMITACIÓN DO BEN**

Con carácter xeral, tan só se permitirán actuacións encamiñadas á conservación, protección, consolidación, e investigación dos bens, con autorización previa da administración competente en materia de patrimonio cultural.

**CONTORNO DO BEN**

As intervencións deberán contar coa autorización da administración competente, segundo o disposto nos artigos 39, 45 e 46 da LPCG. Estas poderán condicionarse á avaliación do seu impacto arqueolóxico e paisaxístico.

**CONTORNO DE PROTECCIÓN**

**56\_010**  
CÓDIGO INVENTARIO

**PETRÓGLIFOS DA ENSENADA DE LEIRO**  
DENOMINACIÓN

**LOCALIZACIÓN**

PROVINCIA: A CORUÑA  
COMARCA COSTEIRA: RÍAS BAIXAS  
CONCELLO: RIANXO  
SECTOR COSTEIRO: RÍA DE AROUSA  
UNIDADE DE PAISAXE: ENSEADA DE RIAL  
PARROQUIA: LEIRO (SANTA MARÍA)  
NÚCLEO / LUGAR: PALLEIRO  
REFERENCIA CATASTRAL: 15073A01800334  
ZONA: SERVIDUME  
COORDENADAS: X: 519518,00 Y: 4722098,00 U.T.M. Huso 29N ETRS89

**INVENTARIO**

Xacemento arqueolóxico ao aire libre formado por gravados rupestres executados sobre afloramentos graníticos situados na franxa litoral. A tipoloxía corresponde a arte rupestre atlántica, con representacións incisas realizadas mediante percusión e abrasión directa sobre a superficie da rocha. Documentouse, entre outros motivos, unha figura circular duns 15 cm de diámetro con cazoleta central e canle radial incompleta, así como unha cruz latina gravada en suco en V sobre unha laxe granítica. O conxunto inscríbese culturalmente no ámbito da Idade do Bronce, aínda que algúns motivos poderían corresponder a fases históricas posteriores. O soporte pétreo presenta alteracións derivadas da erosión superficial e da cobertura vexetal, que en ocasións oculta parcialmente os gravados.

**DESCRIPCIÓN**

Non se documenta edificación asociada.

**EDIFICACIÓN**

Parcela rústica irregular situada en ámbito litoral, caracterizada pola presenza de afloramentos graníticos e cobertura forestal baixa. Con vexetación arbustiva e arborado disperso, delimitada por lindes naturais.

**PARCELA**

Ámbito litoral de carácter natural. O contorno presenta paisaxe costeira con matogueira e arborado disperso, integrándose nun conxunto de afloramentos graníticos de elevado interese arqueolóxico e paisaxístico.

**ENTORNO**

Valor arqueolóxico como testemuño da arte rupestre atlántica da Idade do Bronce no litoral. Constitúe un elemento identitario do territorio e contribúe á comprensión da ocupación prehistórica e da simboloxía gravada.

**VALORES**

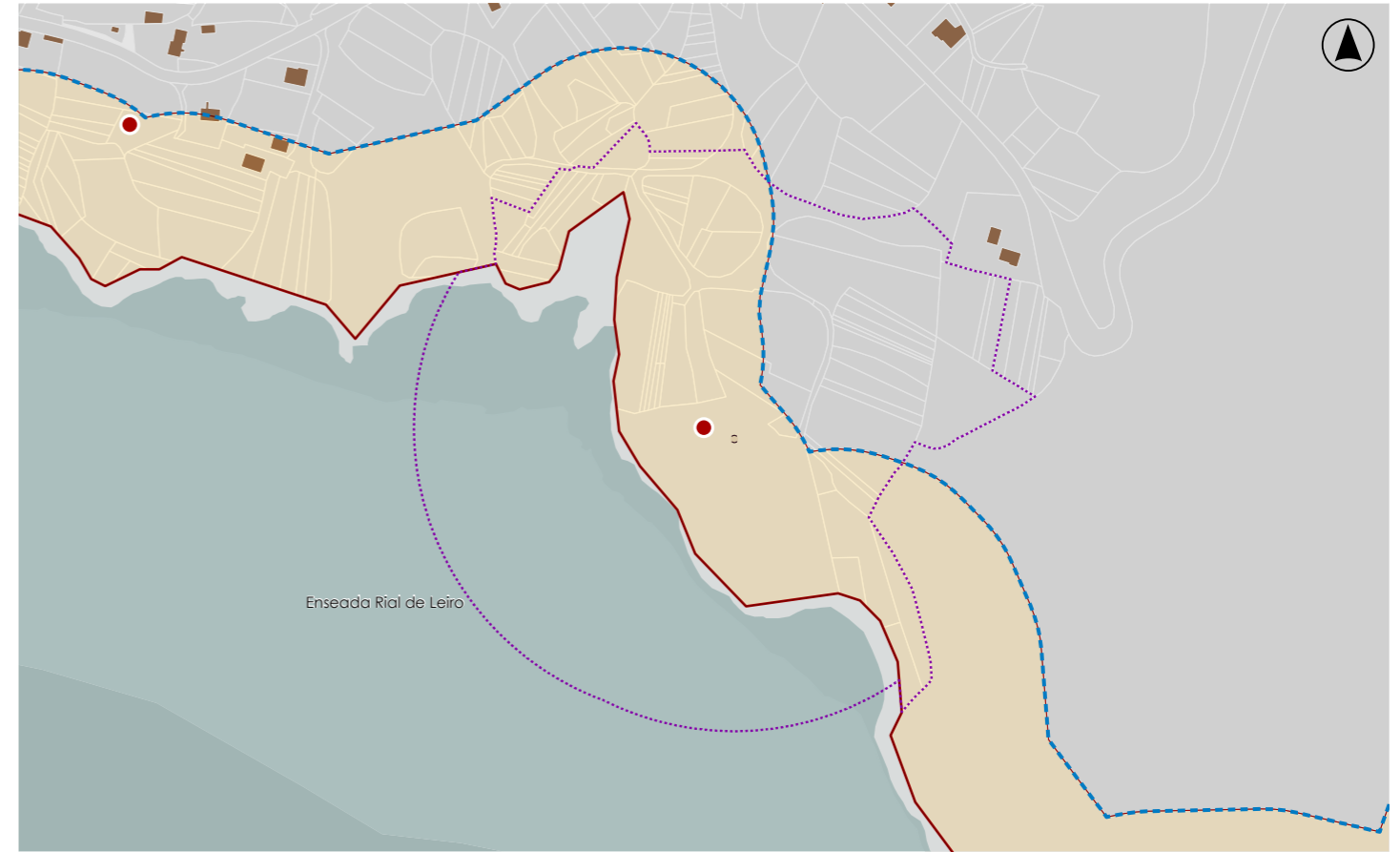

**DELIMITACIÓN / CONTORNO DE PROTECCIÓN**

ORTOFOTOGRAFÍA PNOA 2023

Escala: 1:2.000

HIPSOMÉTRICO

Escala: 1:5.000

Escala: 1:2.000

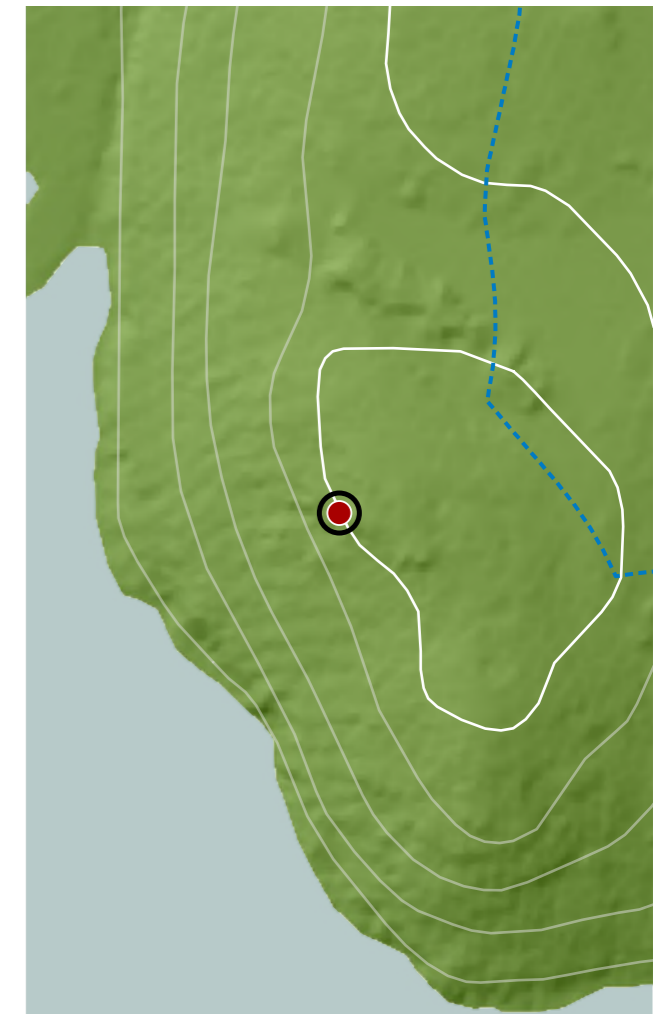

**CATÁLOGO DE BENS DE VALOR CULTURAL NO LITORAL**

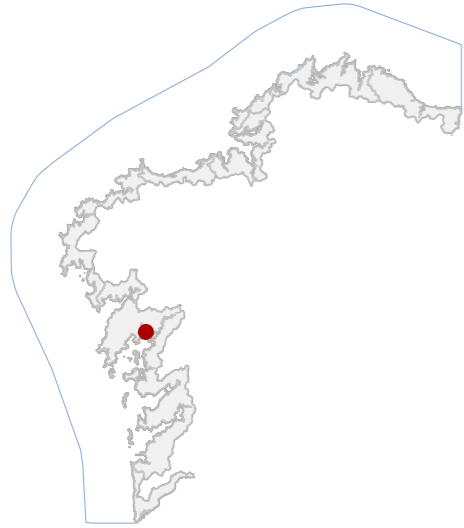

**DATOS IDENTIFICATIVOS**

CLASIFICACIÓN	BEN CATALOGADO
CATEGORÍA	MONUMENTO
PLANEAMIENTO	NORMAS SUBSIDIARIAS DE PLANEAMENTO
FICHA	B_37
ARQUITECTÓNICO TIPO	CIVIL SUBTIPO
ELEMENTO	CASA
NIVEL DE PROTECCIÓN	ESTRUTURAL
GRADO DE CONSERVACIÓN	ÓPTIMO
USOS ORIXINAIS	RESIDENCIAL
GLOBAL	EQ SOCIAL-CULTURAL
DETALLADO	

**ACTUACIÓNS**

Investigación, Valorización, Mantemento, Conservación, Consolidación, Restauración, Rehabilitación, Reestruturación parcial, puntual, Ampliación planta e altura, Reconstrución excepcional.

**AUTORIZABLES**

Destacan a cantería orixinal, a forxa dos balcóns e a tipoloxía tradicional urbana. Recoméndase conservación integral, restauración puntual de carpinterías e mantemento periódico.

**POSTA EN VALOR**

**56\_012**  
CÓDIGO INVENTARIO

**CASA DE MANUEL ANTONIO**  
DENOMINACIÓN

**LOCALIZACIÓN**

PROVINCIA	A CORUÑA
COMARCA COSTEIRA	RÍAS BAIXAS
CONCELLO	RIANXO
SECTOR COSTEIRO	RÍA DE AROUSA
UNIDADE DE PAISAXE	RIANXO
PARROQUIA	RIANXO (SANTA COMBA)
NÚCLEO / LUGAR	RIANXO
REFERENCIA CATASTRAL	4924407NH1242S
ZONA	SERVIDUME
COORDENADAS	X: 514824,30 Y: 4722141,16 U.T.M. Huso 29N ETRS89

**INVENTARIO**

Edificación residencial entre medianeiras, de tipoloxía tradicional urbana, hoxe destinada a uso museístico baixo a denominación Casa Museo Manuel Antonio. Estrutúrase en tres plantas sobre rasante, con muros portantes de cachotaría e cantería de granito á vista, e entrepisos de madeira. A fachada principal, de composición simétrica, presenta ocós verticais aliñados e balcóns con varandas de ferro forxado, destacando o balcón corrido superior. A cuberta, a dúas augas, está resolta con tella curva cerámica. Cronoloxicamente inscríbese a inicios do século XX (ca. 1925). O estado de conservación é aceptable, con patoloxías menores por erosión do granito, oxidación nas carpinterías metálicas e desgaste puntual en elementos de forxa e madeira.

**DESCRIPCIÓN**

Volume compacto entre medianeiras, tres plantas e cuberta a dúas augas. Fachada de cantería granítica vista, cromatismo ocre-grís, carpinterías de madeira e ferro. Estrutura portante de muros de carga.

**EDIFICACIÓN**

Parcela de xeometría rectangular e fronte á Rúa, sen espazos libres. Uso cultural-museístico, con acceso principal peonil e conexión directa á vía pública. A edificación ocupa a totalidade da superficie útil da parcela.

**PARCELA**

Entorno urbano consolidado no centro histórico, con edificacións tradicionais de pedra e uso mixto residencial e comercial. Boa accesibilidade e integración morfolóxica. Escasa vexetación.

**ENTORNO**

Valor histórico como casa natal do poeta Manuel Antonio, referencia do movemento vangardista. Valor cultural e identitario pola súa función museística e testemuña da arquitectura urbana tradicional de principios do século XX.

**VALORES**



**DELIMITACIÓN / CONTORNO DE PROTECCIÓN**

ORTOFOTOGRAFÍA PNOA 2023

Escala: 1:2.000

Escala: 1:5.000

IMAXES



CATÁLOGO DE BENS DE VALOR CULTURAL NO LITORAL

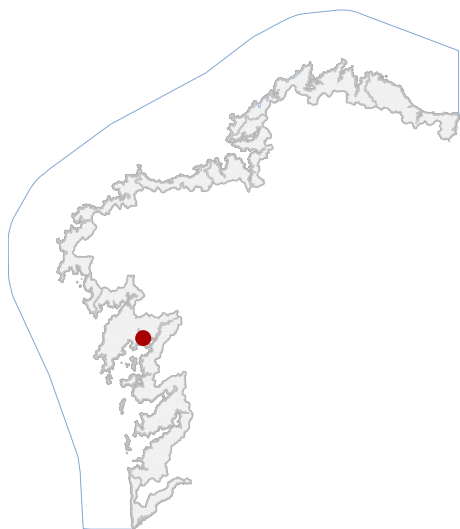

LOCALIZACIÓN

PROVINCIA A CORUÑA

CONCELLO RIANXO

PARROQUIA RIANXO (SANTA COMBA)

NÚCLEO / LUGAR RIANXO

REFERENCIA CATASTRAL 5023115NH1242S

X: 514869,58 Y: 4722076,41

COORDENADAS U.T.M. Huso 29N ETRS89

DATOS IDENTIFICATIVOS

ZONA SERVIDUME

CLASIFICACIÓN BEN CATALOGADO

CATEGORÍA SITIO ARQUEOLÓXICO

PLANEAMIENTO DIRECCIÓN XERAL DE PATRIMONIO CULTURAL

FICHA GA15072124

ARQUEOLÓXICO TIPO ZONA ARQUEOLÓXICA

ELEMENTO XACEMENTO

NIVEL DE PROTECCIÓN GRAO III

GRADO DE CONSERVACIÓN

USOS ORIXINAIS RESIDENCIAL



En ausencia de delimitación ou contorno, adoptaranse os definidos na ficha de planeamento

DELIMITACIÓN / CONTORNO DE PROTECCIÓN

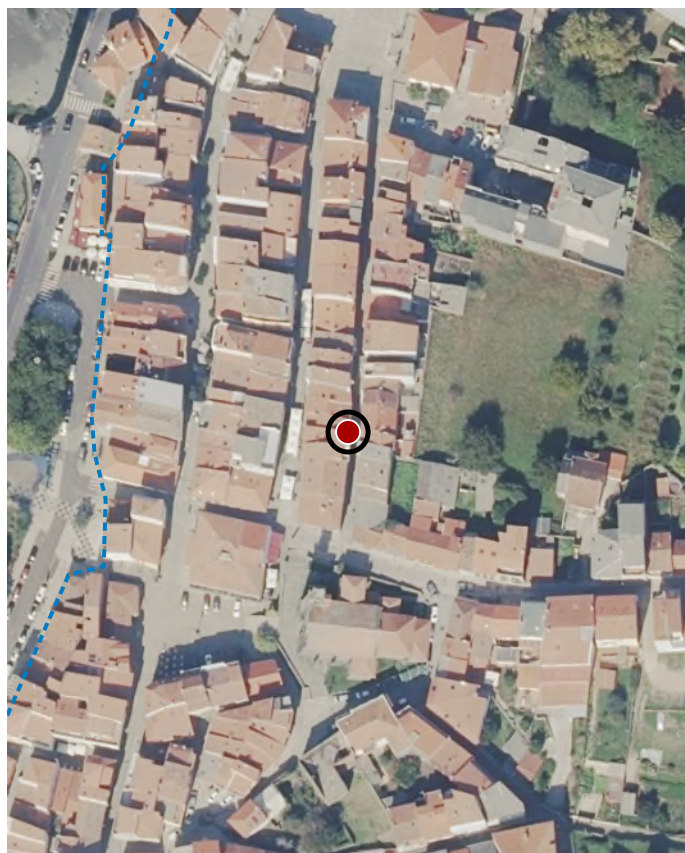

ORTOFOTOGRAFÍA PNOA 2023

1:2.000

As intervencións deberán contar coa autorización da administración competente, segundo o disposto nos artigos 39, 45 e 46 da LPCG. Estas poderán condicionarse coas cautelas arqueolóxicas que se consideren necesarias.

DELIMITACIÓN DO BEN

CATÁLOGO DE BENS DE VALOR CULTURAL NO LITORAL

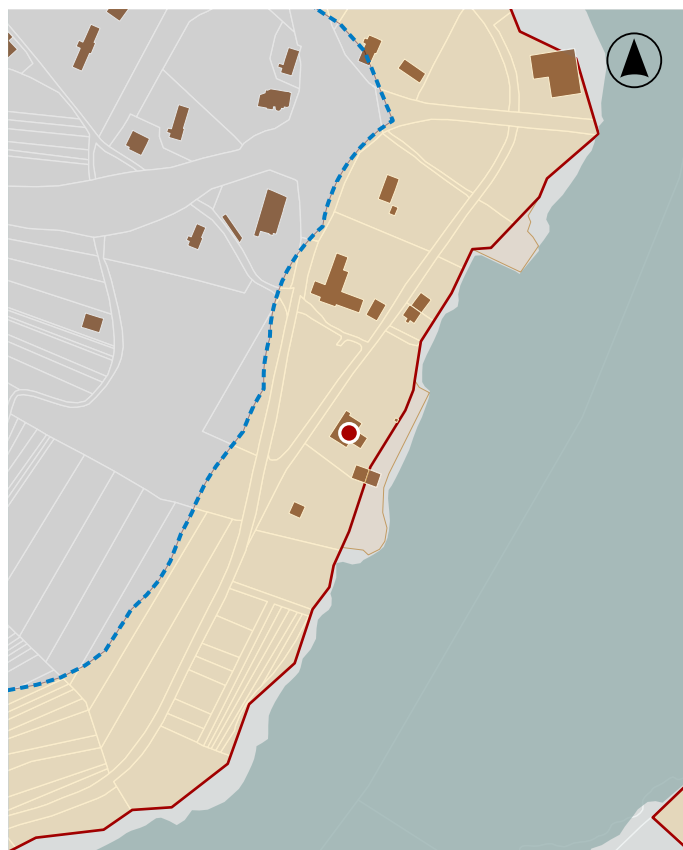
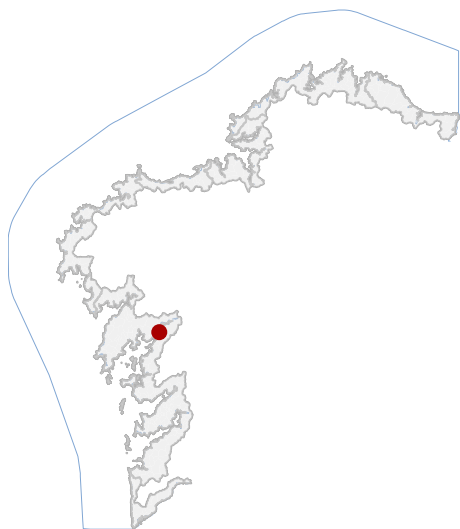

En ausencia de delimitación ou contorno, adoptaranse os definidos na ficha de planeamento

**DELIMITACIÓN / CONTORNO DE PROTECCIÓN**

**LOCALIZACIÓN**

PROVINCIA A CORUÑA

CONCELLO RIANXO

PARROQUIA

NÚCLEO / LUGAR AGRO DE TELLEIRA

REFERENCIA CATASTRAL 000300100NH22C

X: 522183,02 Y: 4724795,43  
COORDENADAS U.T.M. Huso 29N ETRS89

**DATOS IDENTIFICATIVOS**

ZONA SERVIDUME

CLASIFICACIÓN BEN CATALOGADO

CATEGORÍA MONUMENTO

PLANEAMIENTO NORMAS SUBSIDIARIAS DE PLANEAMENTO

FICHA B\_22

ARQUITECTÓNICO CIVIL

TIPO SUBTIPO

ELEMENTO SERRARÍA

NIVEL DE PROTECCIÓN AMBIENTAL

GRADO DE CONSERVACIÓN MOI DEFICIENTE

USOS ORIXINAIS INDUSTRIAL



ORTOFOTOGRAFÍA PNOA 2023

1:2.000

Investigación, Valorización, Mantemento, Conservación, Consolidación, Restauración, Rehabilitación, Reestruturación, Ampliación

**ACTUACIÓNS**

CATÁLOGO DE BENS DE VALOR CULTURAL NO LITORAL

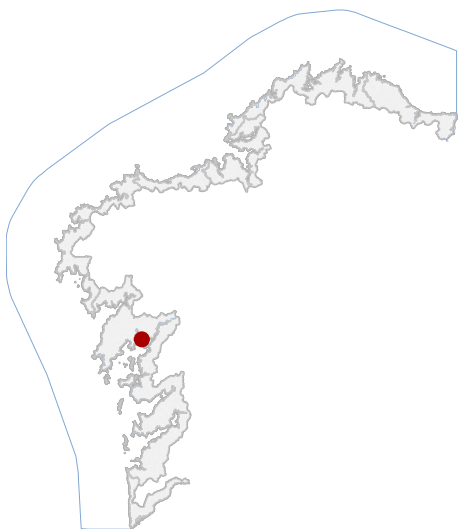

LOCALIZACIÓN

PROVINCIA A CORUÑA

CONCELLO RIANXO

PARROQUIA RIANXO (SANTA COMBA)

NÚCLEO / LUGAR TANXÍL

REFERENCIA CATASTRAL 5317005NH1251N

X: 515157,01 Y: 4721514,39

COORDENADAS U.T.M. Huso 29N ETRS89

DATOS IDENTIFICATIVOS

ZONA SERVIDUME

CLASIFICACIÓN BEN CATALOGADO

CATEGORÍA MONUMENTO

PLANEAMIENTO NORMAS SUBSIDIARIAS DE PLANEAMENTO

FICHA B\_32

ARQUITECTÓNICO CIVIL

TIPO SUBTIPO

ELEMENTO CASA

NIVEL DE PROTECCIÓN INTEGRAL

GRADO DE CONSERVACIÓN DEFICIENTE

USOS ORIXINAIS RESIDENCIAL

USOS ORIXINAIS

DENOMINACIÓN

1:5.000



En ausencia de delimitación ou contorno, adoptaranse os definidos na ficha de planeamento

DELIMITACIÓN / CONTORNO DE PROTECCIÓN

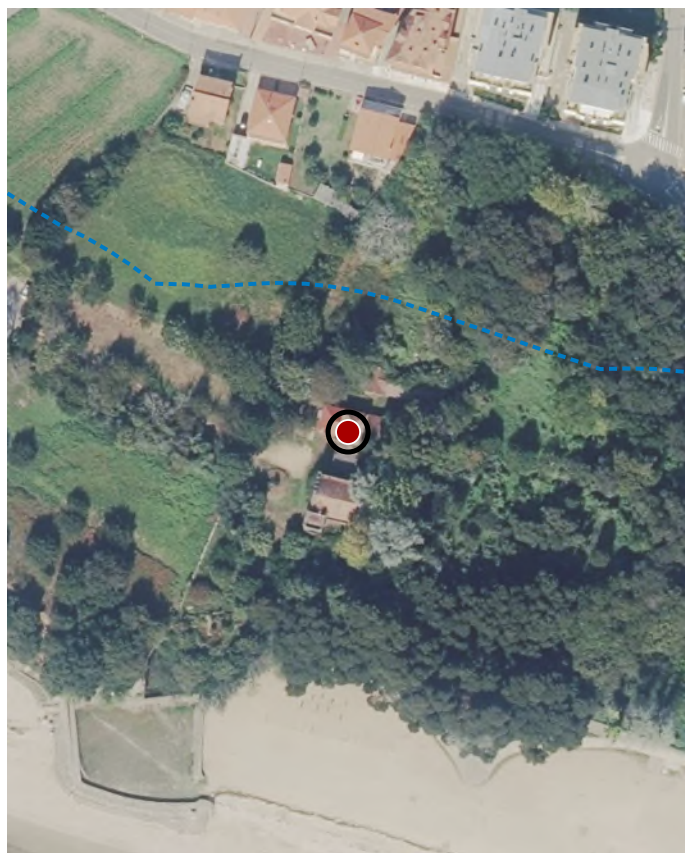

ORTOFOTOGRAFÍA PNOA 2023

1:2.000

Investigación, Valorización, Mantemento, Conservación, Consolidación, Restauración, Rehabilitación, Ampliación solo en planta, Reconstrucción excepcional

ACTUACIÓNS

CATÁLOGO DE BENS DE VALOR CULTURAL NO LITORAL

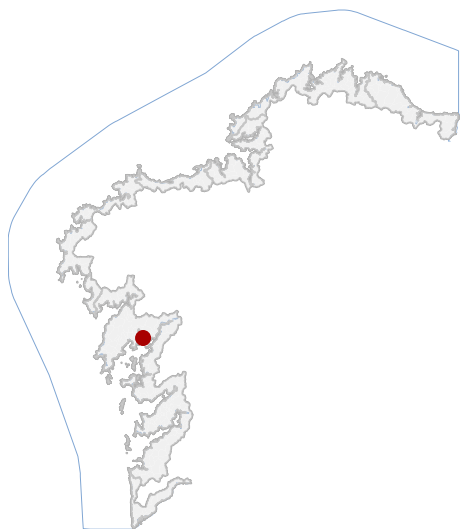

LOCALIZACIÓN

PROVINCIA A CORUÑA

CONCELLO RIANXO

PARROQUIA RIANXO (SANTA COMBA)

NÚCLEO / LUGAR RIANXO

REFERENCIA CATASTRAL 4924424NH1242S

X: 514802,36 Y: 4722136,90  
COORDENADAS U.T.M. Huso 29N ETRS89

DATOS IDENTIFICATIVOS

ZONA SERVIDUME

CLASIFICACIÓN BEN CATALOGADO

CATEGORÍA MONUMENTO

PLANEAMIENTO NORMAS SUBSIDIARIAS DE PLANEAMENTO

FICHA B\_62

ARQUITECTÓNICO CIVIL

TIPO SUBTIPO

ELEMENTO EDIFICIO

NIVEL DE PROTECCIÓN AMBIENTAL

GRADO DE CONSERVACIÓN ACEPTABLE

USOS ORIXINAIS DOTACIONAL



En ausencia de delimitación ou contorno, adoptaranse os definidos na ficha de planeamento

DELIMITACIÓN / CONTORNO DE PROTECCIÓN

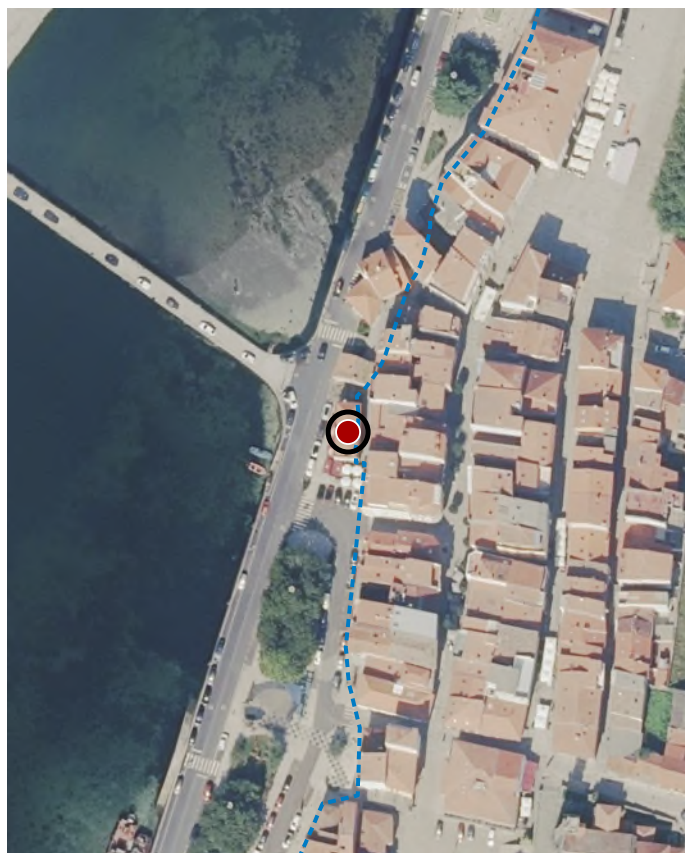

ORTOFOTOGRAFÍA PNOA 2023

1:2.000

Investigación, Valorización, Mantemento, Conservación, Consolidación, Restauración, Rehabilitación, Reestruturación, Ampliación

ACTUACIÓNS

CATÁLOGO DE BENS DE VALOR CULTURAL NO LITORAL

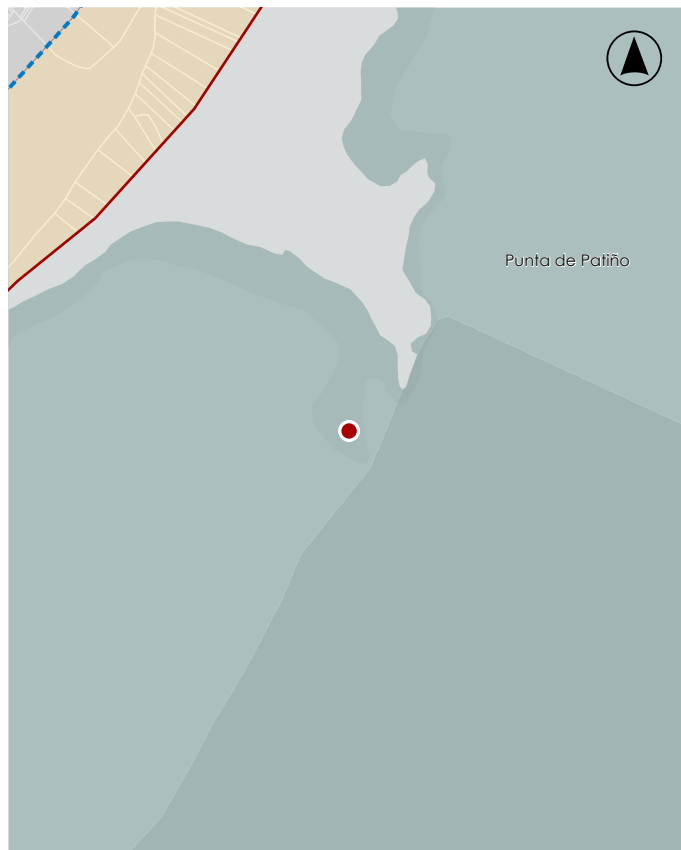
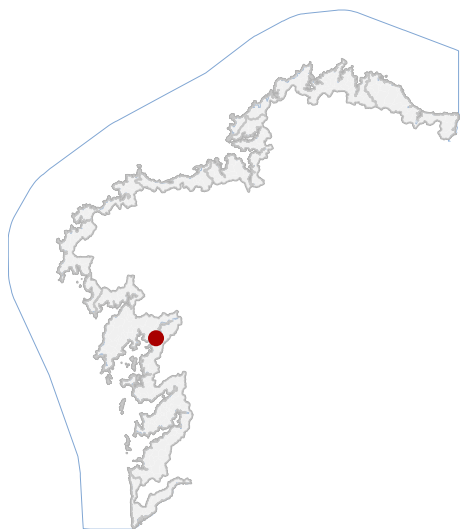

En ausencia de delimitación ou contorno, adoptaranse os definidos na ficha de planeamento

LOCALIZACIÓN

PROVINCIA A CORUÑA

CONCELLO RIANXO

PARROQUIA PUNTA DE PATIÑO

NÚCLEO / LUGAR

REFERENCIA CATASTRAL 15073A01709200

X: 520706,11 Y: 4722029,55  
COORDENADAS U.T.M. Huso 29N ETRS89

DATOS IDENTIFICATIVOS

ZONA DOMINIO PÚBLICO MARÍTIMO TERRESTRE

CLASIFICACIÓN BIC XENÉRICO

CATEGORÍA MONUMENTO

PLANEAMIENTO NORMAS SUBSIDIARIAS DE PLANEAMENTO

FICHA C\_046

ETNOLÓXICO TIPO CRUCEIRO

ELEMENTO CRUCEIRO

NIVEL DE PROTECCIÓN INTEGRAL

GRADO DE CONSERVACIÓN ACEPTABLE

USOS ORIXINAIS DOTACIONAL

DELIMITACIÓN / CONTORNO DE PROTECCIÓN

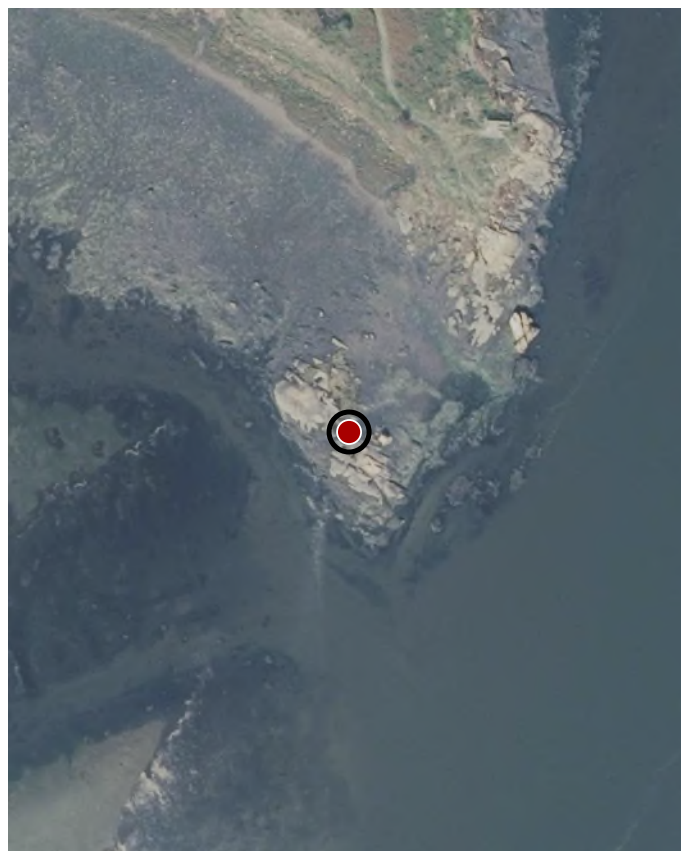

ORTOFOTOGRAFÍA PNOA 2023

1:2.000

Investigación, Valorización, Mantemento, Conservación, Consolidación, Restauración, Rehabilitación, Ampliación solo en planta, Reconstrucción excepcional

ACTUACIÓNS

CATÁLOGO DE BENS DE VALOR CULTURAL NO LITORAL

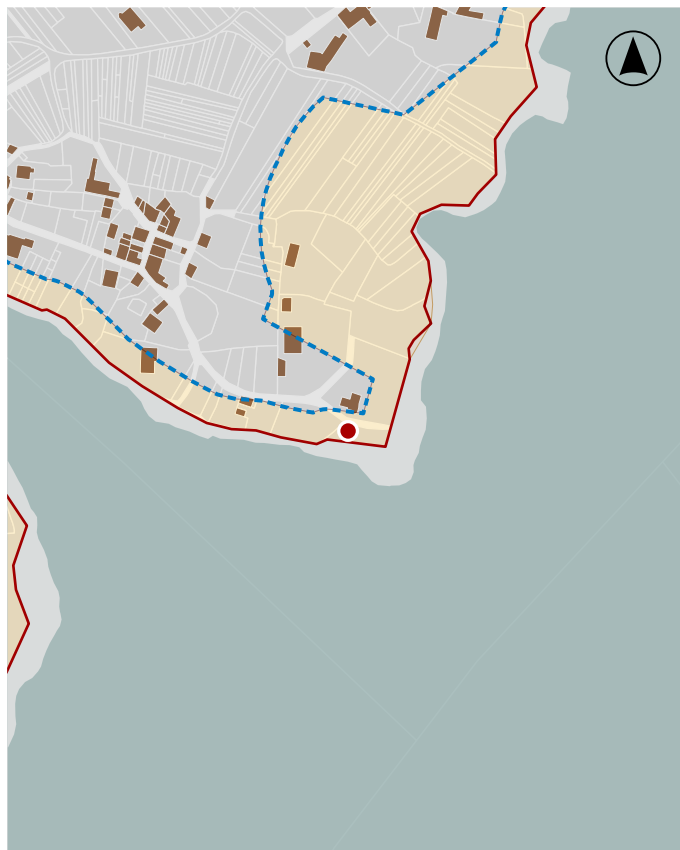
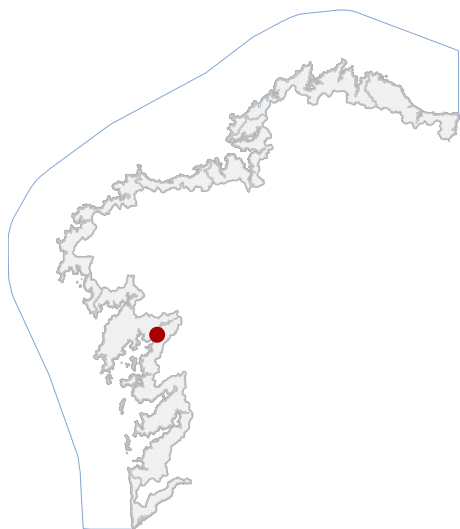

En ausencia de delimitación ou contorno, adoptaranse os definidos na ficha de planeamento

LOCALIZACIÓN

PROVINCIA A CORUÑA

CONCELLO RIANXO

PARROQUIA QUINTÁNS

NÚCLEO / LUGAR

REFERENCIA CATASTRAL 15073A04000034

X: 521223,02 Y: 4723635,16  
COORDENADAS U.T.M. Huso 29N ETRS89

DATOS IDENTIFICATIVOS

ZONA SERVIDUME

CLASIFICACIÓN BIC XENÉRICO

CATEGORÍA MONUMENTO

PLANEAMIENTO NORMAS SUBSIDIARIAS DE PLANEAMENTO

FICHA C\_055

ETNOLÓXICO TIPO CRUCEIRO

ELEMENTO CRUCEIRO

NIVEL DE PROTECCIÓN INTEGRAL

GRADO DE CONSERVACIÓN ACEPTABLE

USOS ORIXINAIS DOTACIONAL

DELIMITACIÓN / CONTORNO DE PROTECCIÓN

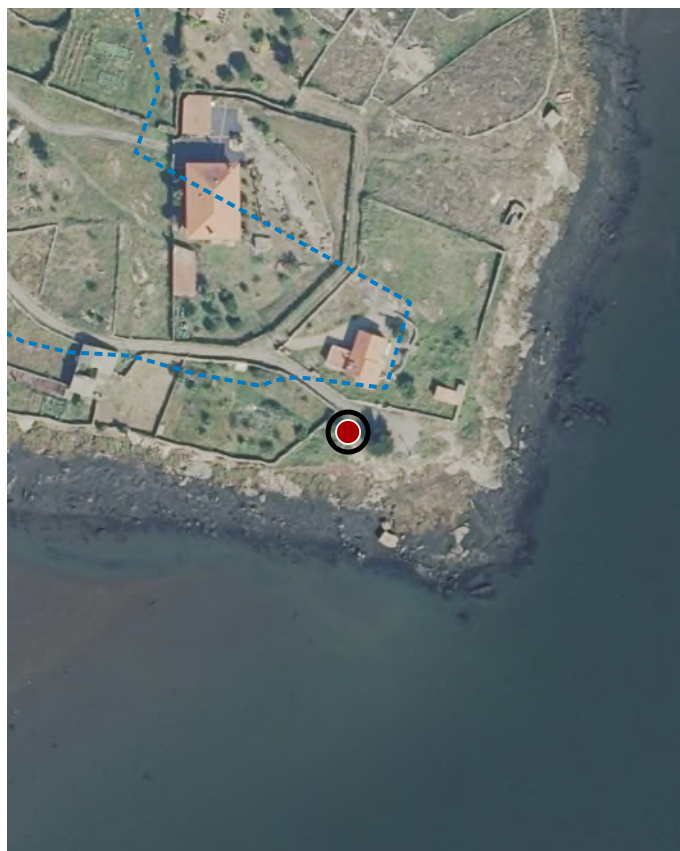

ORTOFOTOGRAFÍA PNOA 2023

1:2.000

Investigación, Valorización, Mantemento, Conservación, Consolidación, Restauración, Rehabilitación, Ampliación solo en planta, Reconstrucción excepcional

ACTUACIÓNS

CATÁLOGO DE BENS DE VALOR CULTURAL NO LITORAL

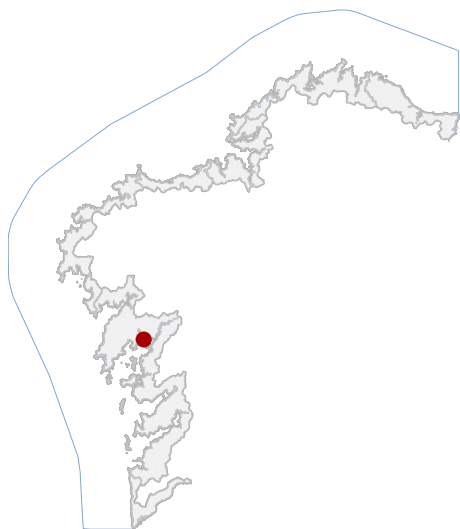

LOCALIZACIÓN

PROVINCIA A CORUÑA

CONCELLO RIANXO

PARROQUIA RIANXO (SANTA COMBA)

NÚCLEO / LUGAR TANXÍL

REFERENCIA CATASTRAL 5317005NH1251N

X: 515101,57 Y: 4721453,58

COORDENADAS U.T.M. Huso 29N ETRS89

DATOS IDENTIFICATIVOS

ZONA SERVIDUME

CLASIFICACIÓN BIC XENÉRICO

CATEGORÍA MONUMENTO

PLANEAMIENTO NORMAS SUBSIDIARIAS DE PLANEAMENTO

FICHA C\_088

ETNOLÓXICO TIPO CRUCEIRO

SUBTIPO

ELEMENTO CRUCEIRO

NIVEL DE PROTECCIÓN INTEGRAL

GRADO DE CONSERVACIÓN ACEPTABLE

USOS ORIXINAIS DOTACIONAL



En ausencia de delimitación ou contorno, adoptaranse os definidos na ficha de planeamento

DELIMITACIÓN / CONTORNO DE PROTECCIÓN

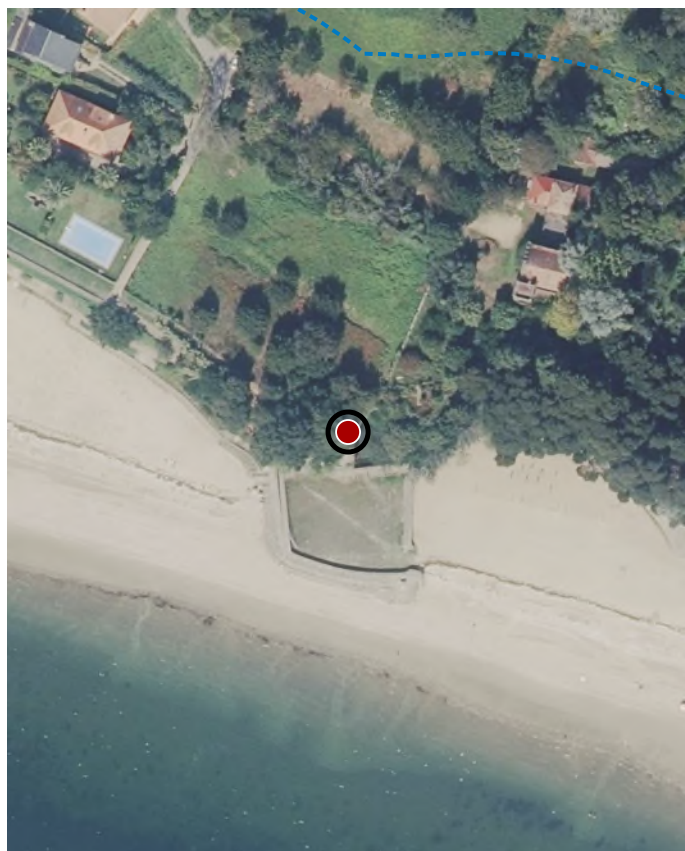

ORTOFOTOGRAFÍA PNOA 2023

1:2.000

Investigación, Valorización, Mantemento, Conservación, Consolidación, Restauración, Rehabilitación, Ampliación solo en planta, Reconstrucción excepcional

ACTUACIÓNS

CATÁLOGO DE BENS DE VALOR CULTURAL NO LITORAL

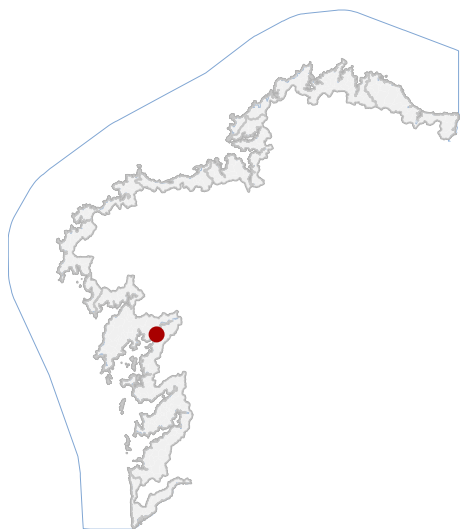

LOCALIZACIÓN

PROVINCIA A CORUÑA

CONCELLO RIANXO

PARROQUIA QUINTÁNS

NÚCLEO / LUGAR

REFERENCIA CATASTRAL 1140009NH2214S

X: 520959,44 Y: 4723771,22  
COORDENADAS U.T.M. Huso 29N ETRS89

DATOS IDENTIFICATIVOS

ZONA SERVIDUME

CLASIFICACIÓN BIC XENÉRICO

CATEGORÍA MONUMENTO

PLANEAMIENTO NORMAS SUBSIDIARIAS DE PLANEAMENTO

FICHA E\_10

ETNOLÓXICO TIPO HÓRREO

ELEMENTO HÓRREO

NIVEL DE PROTECCIÓN INTEGRAL

GRADO DE CONSERVACIÓN DEFICIENTE

USOS ORIXINAIS AGROPECUARIO

USOS ORIXINAIS



En ausencia de delimitación ou contorno, adoptaranse os definidos na ficha de planeamento

DELIMITACIÓN / CONTORNO DE PROTECCIÓN

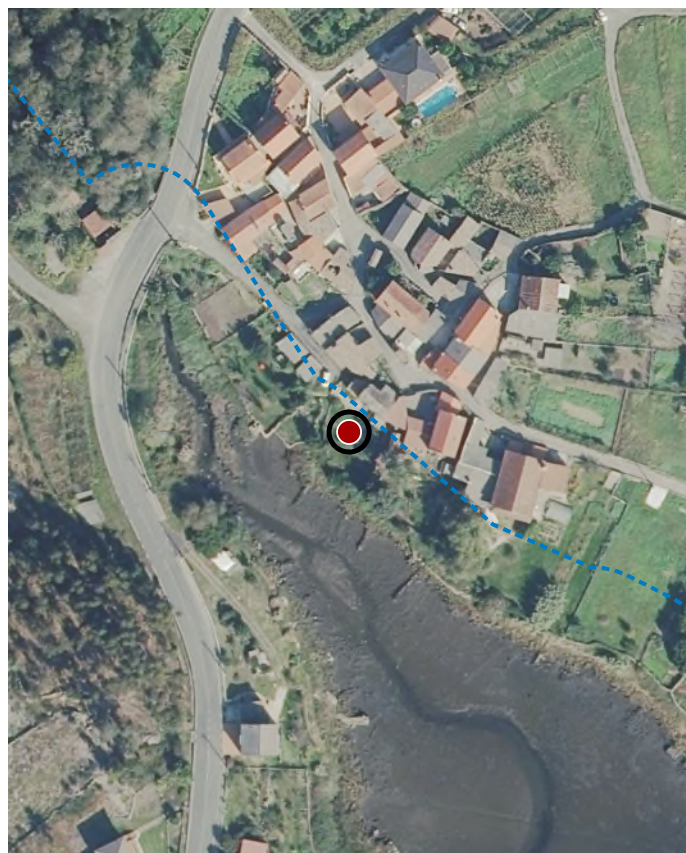

ORTOFOTOGRAFÍA PNOA 2023

1:2.000

Investigación, Valorización, Mantemento, Conservación, Consolidación, Restauración, Rehabilitación, Ampliación solo en planta, Reconstrucción excepcional

ACTUACIÓNS

CATÁLOGO DE BENS DE VALOR CULTURAL NO LITORAL

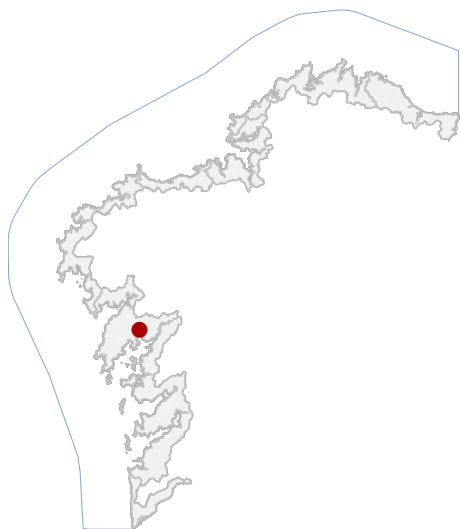

LOCALIZACIÓN

PROVINCIA A CORUÑA

CONCELLO RIANXO

PARROQUIA TARAGOÑA (SAN SALVADOR)

NÚCLEO / LUGAR A BURATA

REFERENCIA CATASTRAL 001402200NH12E

X: 513153,80 Y: 4725880,54

COORDENADAS U.T.M. Huso 29N ETRS89

DATOS IDENTIFICATIVOS

ZONA SERVIDUME

CLASIFICACIÓN BIC XENÉRICO

CATEGORÍA MONUMENTO

PLANEAMIENTO NORMAS SUBSIDIARIAS DE PLANEAMENTO

FICHA E\_26

ETNOLÓXICO HÓRREO

TIPO SUBTIPO

ELEMENTO HÓRREO

NIVEL DE PROTECCIÓN INTEGRAL

GRADO DE CONSERVACIÓN DEFICIENTE

USOS ORIXINAIS AGROPECUARIO

USOS ORIXINAIS

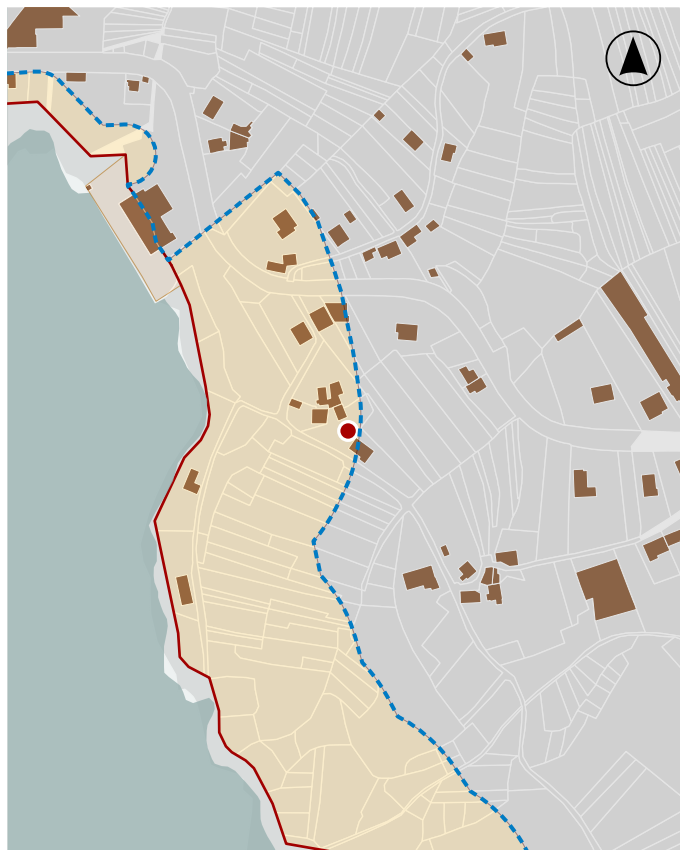

En ausencia de delimitación ou contorno, adoptaranse os definidos na ficha de planeamento

DELIMITACIÓN / CONTORNO DE PROTECCIÓN

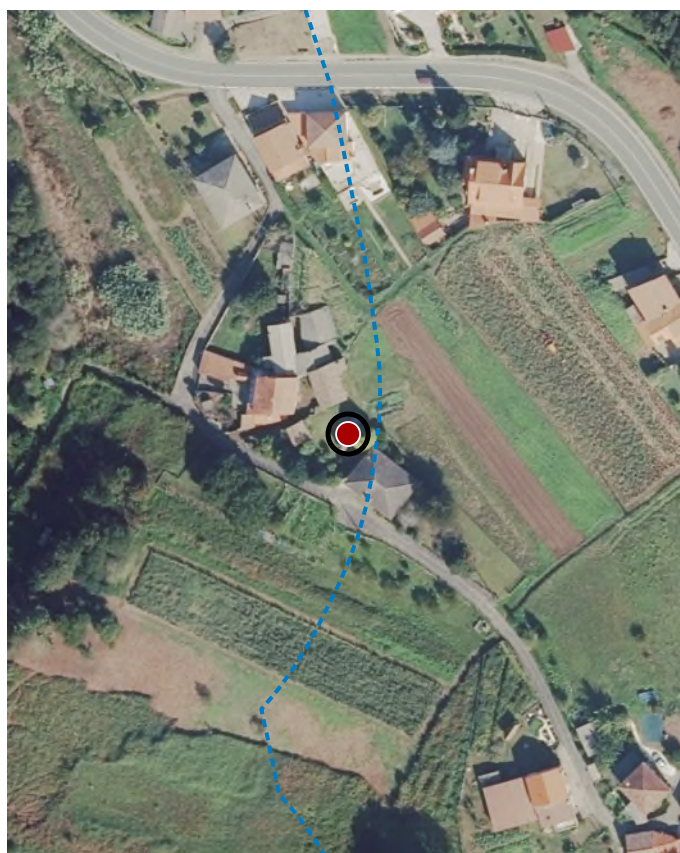

ORTOFOTOGRAFÍA PNOA 2023

1:2.000

Investigación, Valorización, Mantemento, Conservación, Consolidación, Restauración, Rehabilitación, Ampliación solo en planta, Reconstrución excepcional

ACTUACIÓNS

CATÁLOGO DE BENS DE VALOR CULTURAL NO LITORAL

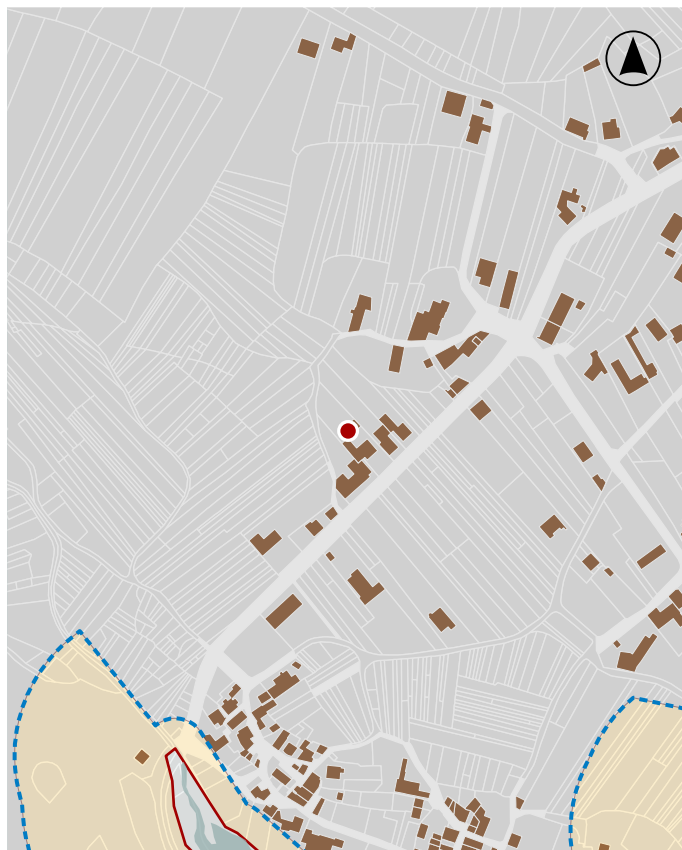
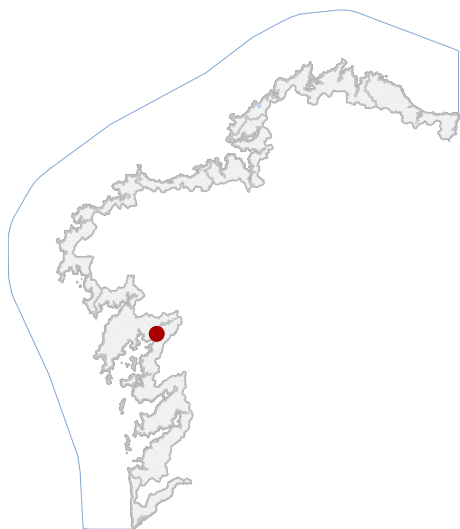

En ausencia de delimitación ou contorno, adoptaranse os definidos na ficha de planeamento

DELIMITACIÓN / CONTORNO DE PROTECCIÓN

LOCALIZACIÓN

PROVINCIA A CORUÑA

CONCELLO RIANXO

PARROQUIA QUINTÁNS

NÚCLEO / LUGAR

REFERENCIA CATASTRAL 15073A01800586

X: 521018,00 Y: 4724032,00  
COORDENADAS U.T.M. Huso 29N ETRS89

DATOS IDENTIFICATIVOS

ZONA SERVIDUME

CLASIFICACIÓN BEN CATALOGADO

CATEGORÍA MONUMENTO

PLANEAMIENTO NORMAS SUBSIDIARIAS DE PLANEAMENTO

FICHA L\_16

ETNOLÓXICO TIPO FONTES

ELEMENTO FONTE

NIVEL DE PROTECCIÓN AMBIENTAL

GRADO DE CONSERVACIÓN ACEPTABLE

USOS ORIXINAIS DOTACIONAL

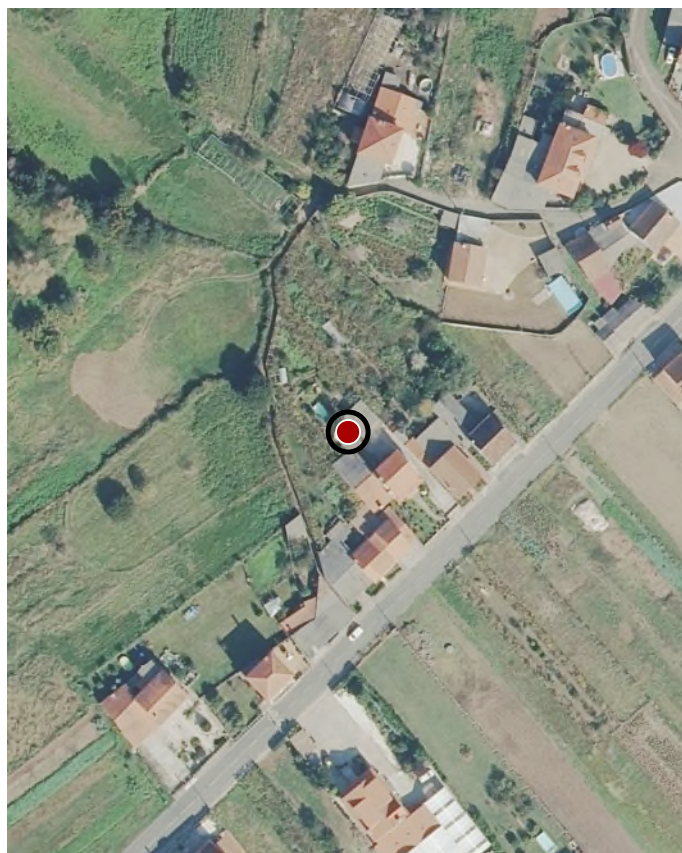

ORTOFOTOGRAFÍA PNOA 2023

1:2.000

Investigación, Valorización, Mantemento, Conservación, Consolidación, Restauración, Rehabilitación, Reestruturación, Ampliación

ACTUACIÓNS

CATÁLOGO DE BENS DE VALOR CULTURAL NO LITORAL

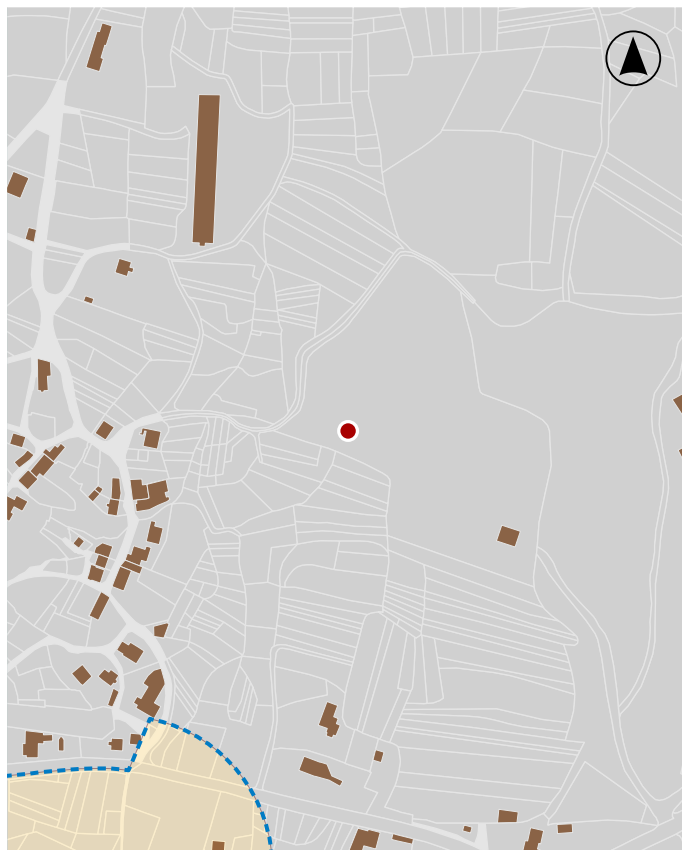
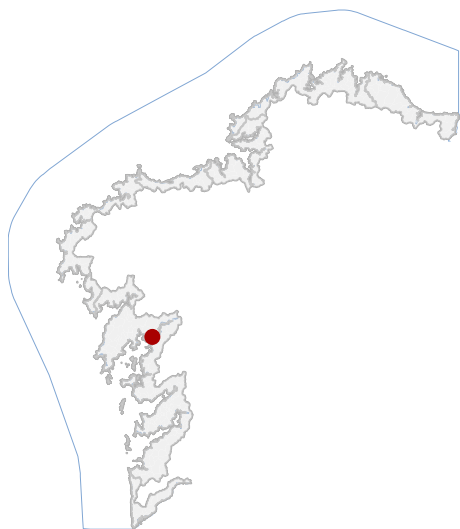

En ausencia de delimitación ou contorno, adoptaranse os definidos na ficha de planeamento

**DELIMITACIÓN / CONTORNO DE PROTECCIÓN**



ORTOFOTOGRAFÍA PNOA 2023

1:2.000

**LOCALIZACIÓN**

PROVINCIA A CORUÑA

CONCELLO RIANXO

PARROQUIA LEIRO (SANTA MARÍA)

NÚCLEO / LUGAR RIAL

REFERENCIA CATASTRAL 15073A01800156

X: 519031,00 Y: 4722637,00

COORDENADAS U.T.M. Huso 29N ETRS89

**DATOS IDENTIFICATIVOS**

ZONA SERVIDUME

CLASIFICACIÓN BEN CATALOGADO

CATEGORÍA MONUMENTO

PLANEAMIENTO NORMAS SUBSIDIARIAS DE PLANEAMENTO

FICHA L\_27

ETNOLÓXICO LAVADOIROS

TIPO SUBTIPO

ELEMENTO LAVADOIRO

NIVEL DE PROTECCIÓN AMBIENTAL

GRADO DE CONSERVACIÓN DEFICIENTE

USOS ORIXINAIS DOTACIONAL

**USOS ORIXINAIS**

Investigación, Valorización, Mantemento, Conservación, Consolidación, Restauración, Rehabilitación, Reestruturación, Ampliación

**ACTUACIÓN**

**CATÁLOGO DE BENS DE VALOR CULTURAL NO LITORAL**

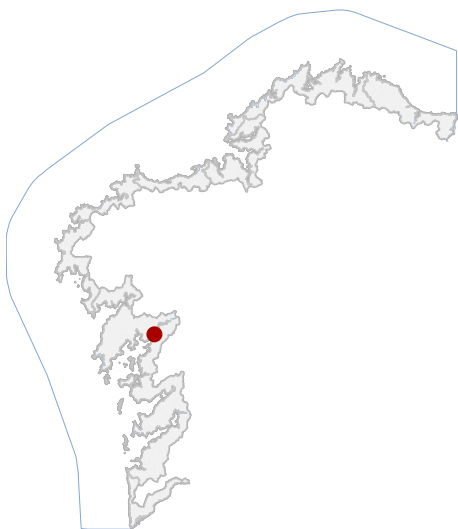

En ausencia de delimitación ou contorno, adoptaranse os definidos na ficha de planeamento

**LOCALIZACIÓN**

PROVINCIA A CORUÑA

CONCELLO RIANXO

PARROQUIA QUINTÁNS

NÚCLEO / LUGAR

REFERENCIA CATASTRAL 000700500NH22C

X: 520882,32 Y: 4723814,89  
COORDENADAS U.T.M. Huso 29N ETRS89

**DELIMITACIÓN / CONTORNO DE PROTECCIÓN**

**DATOS IDENTIFICATIVOS**

ZONA SERVIDUME

CLASIFICACIÓN BEN CATALOGADO

CATEGORÍA MONUMENTO

PLANEAMIENTO NORMAS SUBSIDIARIAS DE PLANEAMENTO

FICHA M\_16

ARQUITECTÓNICO CIVIL

TIPO SUBTIPO

ELEMENTO MUÍÑO

NIVEL DE PROTECCIÓN ESTRUTURAL

GRADO DE CONSERVACIÓN ACEPTABLE

USOS ORIXINAIS INDUSTRIAL

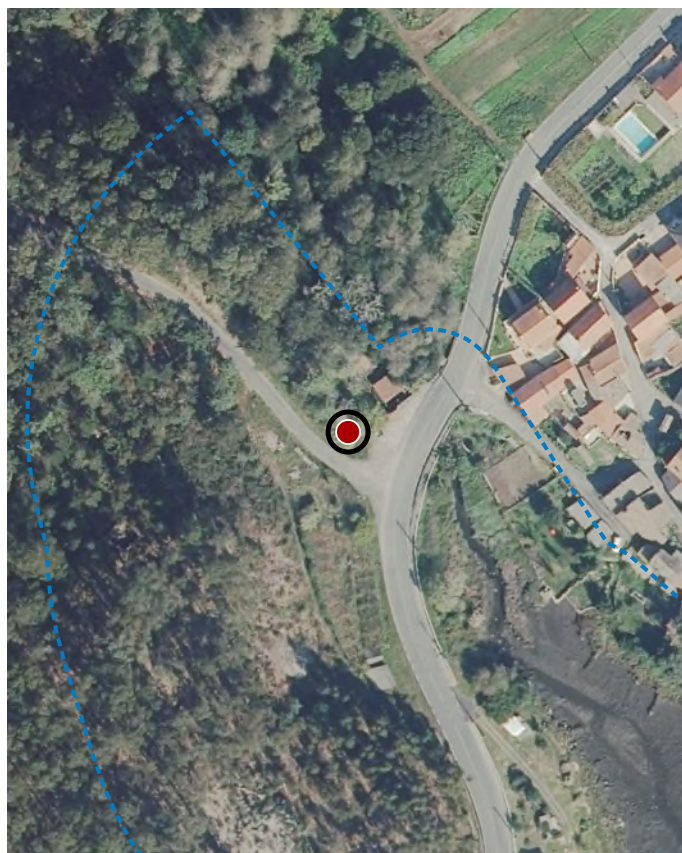

ORTOFOTOGRAFÍA PNOA 2023

1:2.000

Investigación, Valorización, Mantenimento, Conservación, Consolidación, Restauración, Rehabilitación, Reestruturación parcial, puntual, Ampliación planta e altura, Reconstrución excepcional

**ACTUACIÓNS**

CATÁLOGO DE BENS DE VALOR CULTURAL NO LITORAL

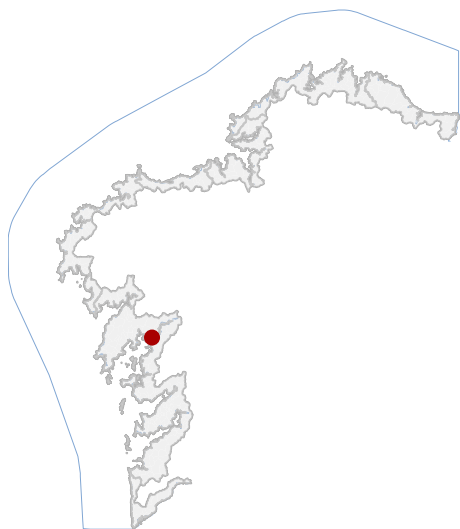

LOCALIZACIÓN

PROVINCIA A CORUÑA

CONCELLO RIANXO

PARROQUIA LEIRO (SANTA MARÍA)

NÚCLEO / LUGAR RIAL

REFERENCIA CATASTRAL 15073A16209007

X: 518877,91 Y: 4722350,00  
COORDENADAS U.T.M. Huso 29N ETRS89

DATOS IDENTIFICATIVOS

ZONA SERVIDUME

CLASIFICACIÓN BEN CATALOGADO

CATEGORÍA MONUMENTO

PLANEAMIENTO NORMAS SUBSIDIARIAS DE PLANEAMENTO

FICHA M\_20

ARQUITECTÓNICO TIPO CONXUNTO URBANO SUBTIPO

ELEMENTO MUÍÑO

NIVEL DE PROTECCIÓN ESTRUTURAL

GRADO DE CONSERVACIÓN ACEPTABLE

USOS ORIXINAIS INDUSTRIAL



En ausencia de delimitación ou contorno, adoptaranse os definidos na ficha de planeamento

DELIMITACIÓN / CONTORNO DE PROTECCIÓN

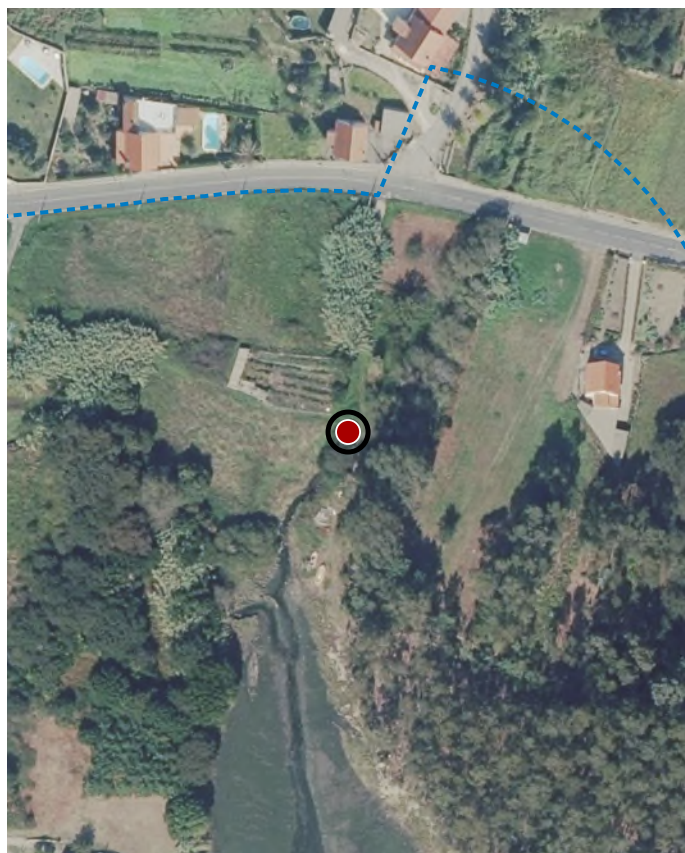

ORTOFOTOGRAFÍA PNOA 2023

1:2.000

Investigación, Valorización, Mantemento, Conservación, Consolidación, Restauración, Rehabilitación, Reestruturación parcial, puntual, Ampliación planta e altura, Reconstrución excepcional

ACTUACIÓNS

**CATÁLOGO DE BENS DE VALOR CULTURAL NO LITORAL**

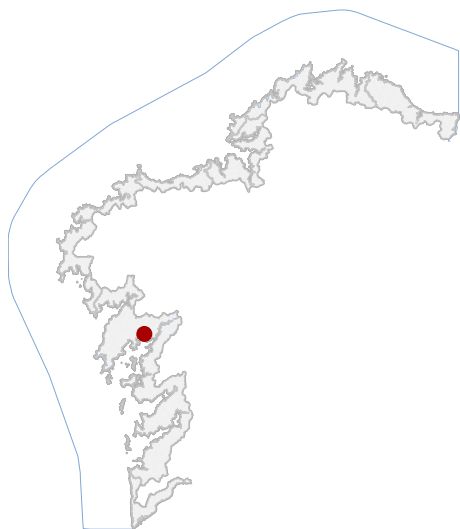

**LOCALIZACIÓN**

PROVINCIA A CORUÑA

CONCELLO RIANXO

PARROQUIA TARAGOÑA (SAN SALVADOR)

NÚCLEO / LUGAR MONTE DE DORNA

REFERENCIA CATASTRAL 15073A06600004

X: 515373,00 Y: 4723981,53

COORDENADAS U.T.M. Huso 29N ETRS89

**DATOS IDENTIFICATIVOS**

ZONA SERVIDUME

CLASIFICACIÓN BEN CATALOGADO

CATEGORÍA MONUMENTO

PLANEAMIENTO NORMAS SUBSIDIARIAS DE PLANEAMENTO

FICHA M\_25

ARQUITECTÓNICO CIVIL

TIPO SUBTIPO

ELEMENTO MUÍÑO

NIVEL DE PROTECCIÓN ESTRUTURAL

GRADO DE CONSERVACIÓN DEFICIENTE

USOS ORIXINAIS INDUSTRIAL



En ausencia de delimitación ou contorno, adoptaranse os definidos na ficha de planeamento

**DELIMITACIÓN / CONTORNO DE PROTECCIÓN**

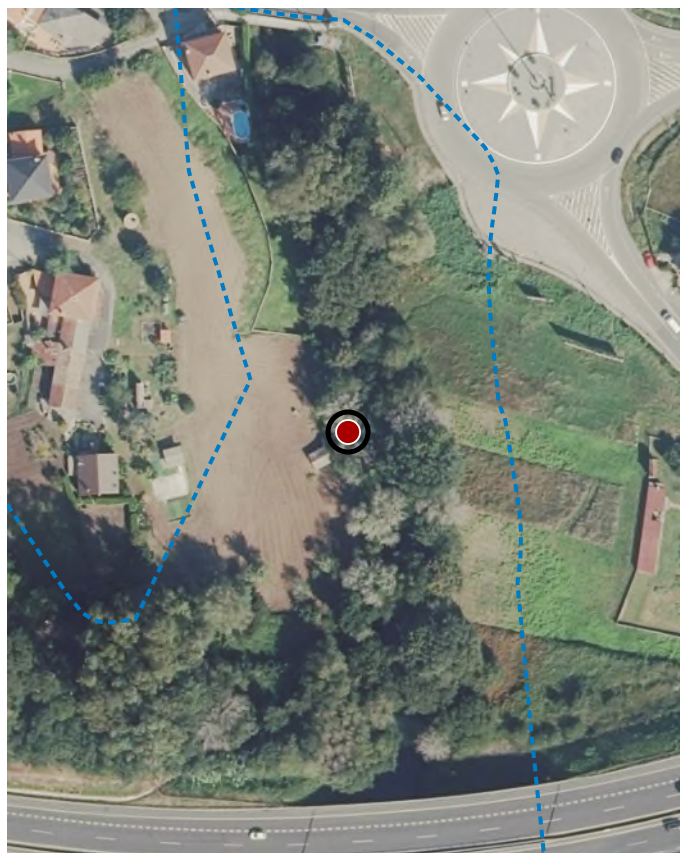

ORTOFOTOGRAFÍA PNOA 2023

1:2.000

Investigación, Valorización, Mantemento, Conservación, Consolidación, Restauración, Rehabilitación, Reestruturación parcial, puntual, Ampliación planta e altura, Reconstrución excepcional

**ACTUACIÓNS**

**CATÁLOGO DE BENS DE VALOR CULTURAL NO LITORAL**

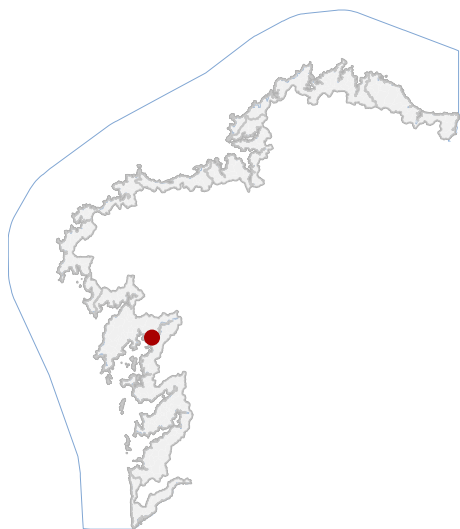

En ausencia de delimitación ou contorno, adoptaranse os definidos na ficha de planeamento

**LOCALIZACIÓN**

PROVINCIA **A CORUÑA**

CONCELLO **RIANXO**

PARROQUIA **LEIRO (SANTA MARÍA)**

NÚCLEO / LUGAR **RIAL**

REFERENCIA CATASTRAL **15073A01809202**

X: 518879,45 Y: 4722340,67  
COORDENADAS U.T.M. Huso 29N ETRS89

**DELIMITACIÓN / CONTORNO DE PROTECCIÓN**

**DATOS IDENTIFICATIVOS**

ZONA **DOMINIO PÚBLICO MARÍTIMO TERRESTRE**

CLASIFICACIÓN **BEN CATALOGADO**

CATEGORÍA **MONUMENTO**

PLANEAMIENTO **NORMAS SUBSIDIARIAS DE PLANEAMENTO**

FICHA **P\_02**

ARQUITECTÓNICO **CIVIL**  
TIPO **SUBTIPO**

ELEMENTO **PONTE**

NIVEL DE PROTECCIÓN **ESTRUTURAL**

GRADO DE CONSERVACIÓN **ACEPTABLE**

USOS ORIXINAIS **DOTACIONAL**

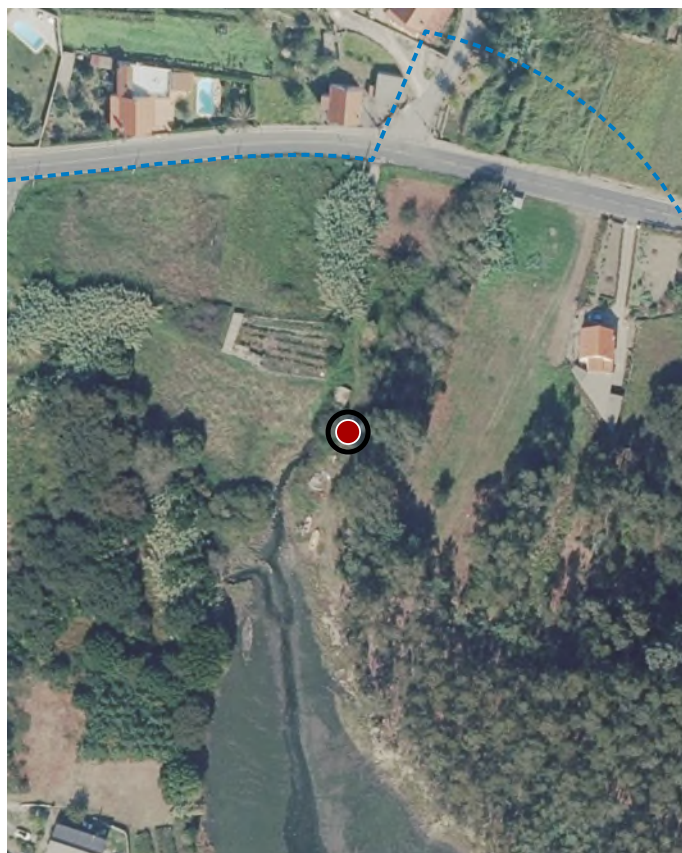

ORTOFOTOGRAFÍA PNOA 2023

1:2.000

Investigación, Valorización, Mantemento, Conservación, Consolidación, Restauración, Rehabilitación, Reestruturación parcial, puntual, Ampliación planta e altura, Reconstrución excepcional

**ACTUACIÓNS**

CATÁLOGO DE BENS DE VALOR CULTURAL NO LITORAL

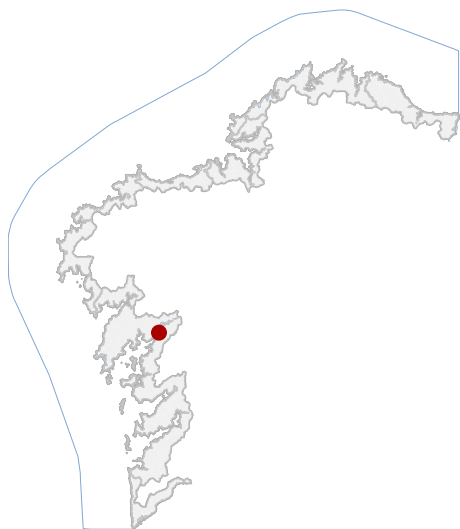

En ausencia de delimitación ou contorno, adoptaranse os definidos na ficha de planeamento

LOCALIZACIÓN

PROVINCIA A CORUÑA

CONCELLO RIANXO

PARROQUIA

NÚCLEO / LUGAR AGRO DE TELLEIRA

REFERENCIA CATASTRAL 15073A04002681

COORDENADAS X: 522058,27 Y: 4724588,84 U.T.M. Huso 29N ETRS89

DATOS IDENTIFICATIVOS

ZONA SERVIDUME

CLASIFICACIÓN BEN CATALOGADO

CATEGORÍA MONUMENTO

PLANEAMIENTO NORMAS SUBSIDIARIAS DE PLANEAMENTO

FICHA O\_04

INDUSTRIAL TIPO ABASTECIMIENTO SUBTIPO

ELEMENTO TELLEIRA

NIVEL DE PROTECCIÓN AMBIENTAL

GRADO DE CONSERVACIÓN MOI DEFICIENTE

USOS ORIXINAIS INDUSTRIAL

DELIMITACIÓN / CONTORNO DE PROTECCIÓN



ORTOFOTOGRAFÍA PNOA 2023

1:2.000

Investigación, Valorización, Mantemento, Conservación, Consolidación, Restauración, Rehabilitación, Reestruturación, Ampliación

ACTUACIÓNS