

31 CAMBRE

CÓDIGO CONCELLO

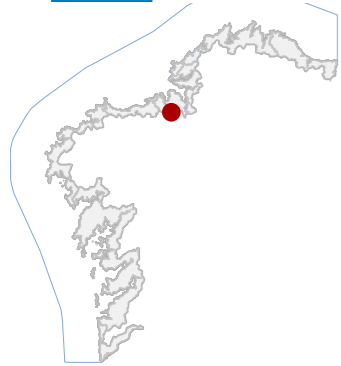



31 CAMBRE

CÓDIGO CONCELLO

Código	NOME
31_001	CASA DAS PALMEIRAS
31_002	O PARAGUAS
31_007	CASAL NO TEMPLE

CATÁLOGO DE BENS DE VALOR CULTURAL NO LITORAL

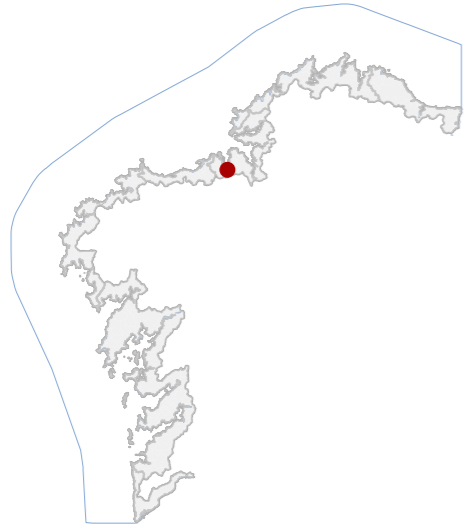

DATOS IDENTIFICATIVOS

CLASIFICACIÓN: BEN CATALOGADO

CATEGORÍA: MONUMENTO

PLANEAMIENTO: NORMAS SUBSIDIARIAS DE PLANEAMENTO

FICHA: AQ_11_03

ARQUITECTÓNICO TIPO: CIVIL SUBTIPO

ELEMENTO: CASA

NIVEL DE PROTECCIÓN: ESTRUCTURAL

GRADO DE CONSERVACIÓN: ÓPTIMO

USOS ORIXINAIS

GLOBAL: RESIDENCIAL

DETALLADO: EQ SOCIAL-CULTURAL

ACTUACIÓNS

Investigación, Valorización, Mantemento, Conservación, Consolidación, Restauración, Rehabilitación, Reestruturación parcial, puntual, Ampliación planta e altura, Reconstrución excepcional.

AUTORIZABLES

Destácanse a volumetría orixinal, a simetría compositiva e as carpinterías tradicionais. Recoméndase consolidación e restauración de revestimentos, mantemento estrutural e conservación cromática.

POSTA EN VALOR

31_001
CÓDIGO INVENTARIO

CASA DAS PALMEIRAS
DENOMINACIÓN

LOCALIZACIÓN

PROVINCIA	A CORUÑA
COMARCA COSTEIRA	GOLFO ÁRTABRO
CONCELLO	CAMBRE
SECTOR COSTEIRO	RÍA DA CORUÑA
UNIDADE DE PAISAXE	ESTEIRO DO MERO
PARROQUIA	O TEMPLE (SANTA MARÍA)
NÚCLEO / LUGAR	ESTANQUE, O
REFERENCIA CATASTRAL	001300200NH59E
ZONA	SERVIDUME
COORDENADAS	X: 552016,00 Y: 4796137,00 U.T.M. Huso 29N ETRS89

INVENTARIO

Edificación de tipoloxía residencial unifamiliar pareada, reformada para uso sociocultural. Estrutura portante de muros de carga de cachotaría revocada, con forxados de madeira e cuberta a dúas augas de tella cerámica curva sobre estrutura de madeira. Fachadas en revoco pintado ocre con recercados e molduras perimetrais en branco, carpinterías de madeira pintadas en verde escuro. A composición responde a dous volumes simétricos de dúas plantas máis baixo cuberta, articulados por medianeira central. A obra orixinal data de finais do século XIX, sendo rehabilitada en 2001 polo Concello. O estado de conservación é aceptable, con patoloxías de perda de revestimento, fisuración superficial e biodeterioro por humidades. Mantén íntegra a súa configuración tipolóxica e volumétrica orixinal.

DESCRIPCIÓN

Volume simétrico de dúas plantas e baixo cuberta, con muros de cachotaría revocada e carpinterías de madeira. Fachada ocre con molduras brancas, cuberta a dúas augas de tella curva. Bo estado con degradacións puntuais no revoco.

EDIFICACIÓN

Parcela regular, de fronte a vía urbana e delimitación mediante beirarrúa pavimentada. O uso é público, con espazo libre de acceso e pequena zona axardinada. A edificación ocupa a práctica totalidade da fronte norte da parcela.

PARCELA

Entorno urbano consolidado, con trama mixta residencial e dotacional. Boa accesibilidade peonil e viaria. A imaxe urbana está parcialmente alterada por mobiliario e tráfico rodado. Integración paisaxística adecuada.

ENTORNO

Presenta valor histórico e social como exemplo de arquitectura tradicional adaptada a equipamento público. Representa a identidade local e conserva tipoloxía e composición propias da vivenda costeira galega de finais do XIX.

VALORES



DELIMITACIÓN / CONTORNO DE PROTECCIÓN

ORTOFOTOGRAFÍA PNOA 2023

Escala: 1:2.000

Escala: 1:5.000

IMAXES

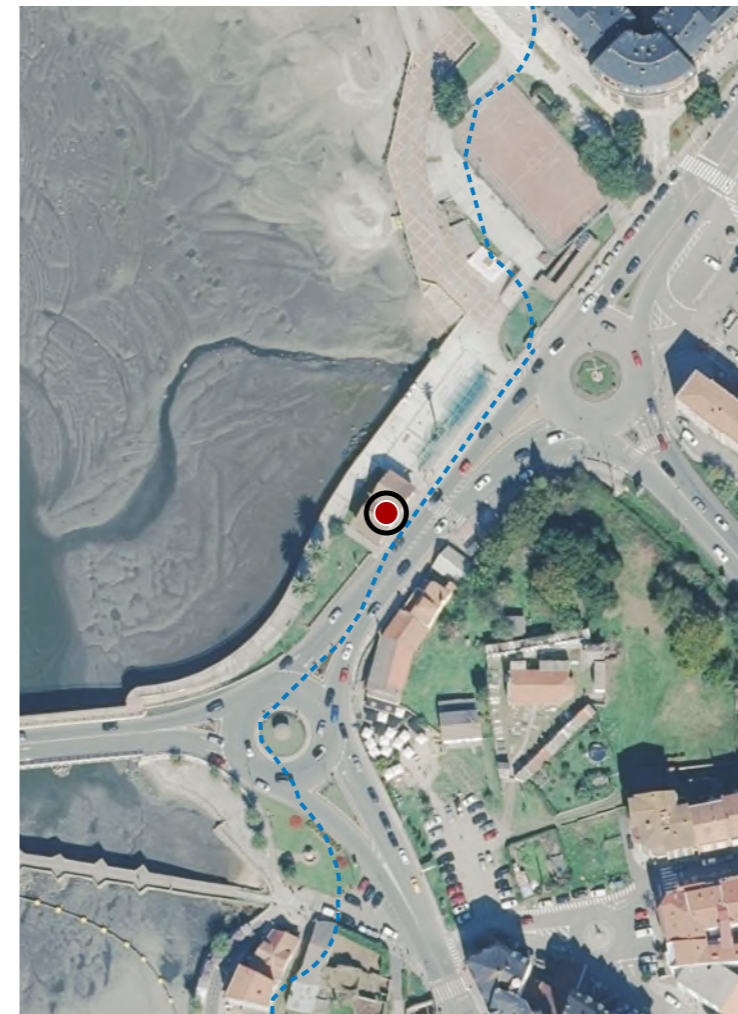

CATÁLOGO DE BENS DE VALOR CULTURAL NO LITORAL

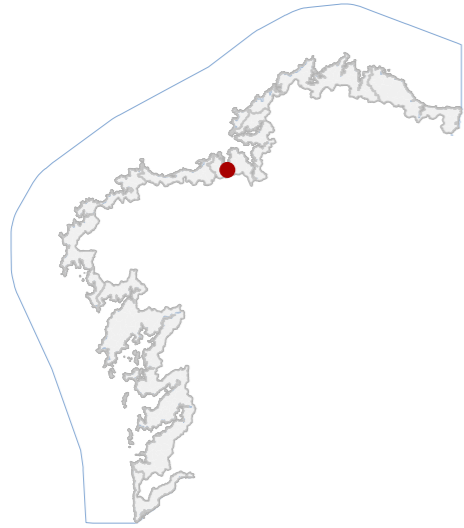

DATOS IDENTIFICATIVOS

CLASIFICACIÓN	BEN CATALOGADO
CATEGORÍA	MONUMENTO
PLANEAMIENTO	NORMAS SUBSIDIARIAS DE PLANEAMENTO
FICHA	SE_11_01
ARTÍSTICO TIPO	ESCULTÓRICO SUBTIPO
ELEMENTO	ESCULTURA
NIVEL DE PROTECCIÓN	INTEGRAL
GRADO DE CONSERVACIÓN	ACEPTABLE
USOS ORIXINAIS	DOTACIONAL
GLOBAL	SERVIZOS URBANOS
DETALLADO	

ACTUACIÓNS

Investigación, Valorización, Mantemento, Conservación, Consolidación, Restauración, Rehabilitación, Ampliación solo en planta, Reconstrución excepcional.

AUTORIZABLES

Para poder intervir sobre o ben, haberase de solicitar permiso ao autor, xa que ten Dereitos de Autor. Recoméndase consolidación, limpeza controlada e mantemento preventivo, garantindo a preservación material e funcional.

POSTA EN VALOR

LOCALIZACIÓN

PROVINCIA	A CORUÑA
COMARCA COSTEIRA	GOLFO ÁRTABRO
CONCELLO	CAMBRE
SECTOR COSTEIRO	RÍA DA CORUÑA
UNIDADE DE PAISAXE	ESTEIRO DO MERO
PARROQUIA	O TEMPLE (SANTA MARÍA)
NÚCLEO / LUGAR	TEMPLE, O
REFERENCIA CATASTRAL	2057403NH5925N
ZONA	SERVIDUME
COORDENADAS	X: 551984,00 Y: 4796078,00 U.T.M. Huso 29N ETRS89

INVENTARIO

Elemento de mobiliario urbano de tipoloxía arquitectónica singular, concibido orixinalmente como marquesiña de parada de autobús e actualmente mantido como referente urbano e punto de encontro veciñal. Executado en formigón armado monolítico mediante encofrado curvo, presenta unha cuberta cónica invertida con perfil parabólico sustentada por fuste cilíndrico central. A súa composición formal responde á estética racionalista das primeiras décadas do século XX, con clara vontade de funcionalidade e permanencia. O estado de conservación é aceptable, observándose alteracións superficiais por carbonatación, colonización biolóxica puntual e perda de recubrimento en zonas de arista, sen afección estrutural significativa

DESCRIPCIÓN

Estrutura exenta de planta circular e volumetría cónica invertida en formigón armado. Presenta proporcións equilibradas e acabado visto. A estrutura é monolítica. Cuberta continua e estable. Elemento singular do mobiliario urbano.

EDIFICACIÓN

Parcela de configuración circular e xeometría regular, situada no centro dunha glorieta. Uso dotacional público, articulada como espazo de estancia e tránsito peonil. Delimitada por bordos axardinados e conexión directa co viario.

PARCELA

Entorno urbano consolidado residencial e viario, con tráfico intenso. O elemento intégrase visualmente como fito referencial no tecido arquitectónico heteroxéneo. Arborado e vexetación axudan á súa contextualización paisaxística.

ENTORNO

Constitúe un exemplo representativo do deseño de mobiliario urbano en formigón armado das primeiras décadas do século XX, asociado á modernización do transporte público. Valor histórico, identitario e simbólico para a comunidade.

VALORES



DELIMITACIÓN / CONTORNO DE PROTECCIÓN

ORTOFOTOGRAFÍA PNOA 2023

Escala: 1:2.000

Escala: 1:5.000

IMAXES



CATÁLOGO DE BENS DE VALOR CULTURAL NO LITORAL

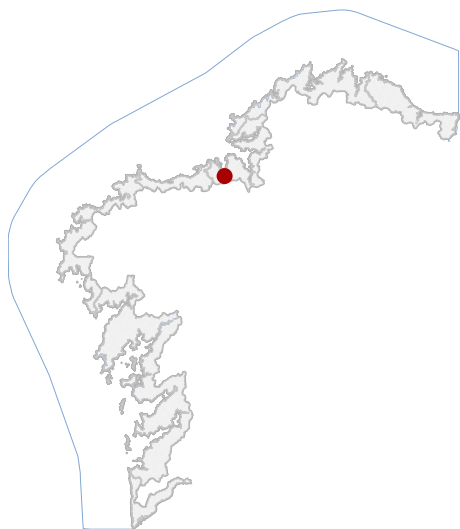

LOCALIZACIÓN

PROVINCIA A CORUÑA

CONCELLO CAMBRE

PARROQUIA O TEMPLE (SANTA MARÍA)

NÚCLEO / LUGAR RÚA TEMPLE 42

REFERENCIA CATASTRAL 2161910NH5926S

X: 551998,39 Y: 4796020,28

COORDENADAS U.T.M. Huso 29N ETRS89

DATOS IDENTIFICATIVOS

ZONA SERVIDUME

CLASIFICACIÓN BEN CATALOGADO

CATEGORÍA MONUMENTO

PLANEAMIENTO NORMAS SUBSIDIARIAS DE PLANEAMENTO

FICHA AQ_11_04

ARQUITECTÓNICO CIVIL

TIPO SUBTIPO

ELEMENTO OTROS

NIVEL DE PROTECCIÓN AMBIENTAL

GRADO DE CONSERVACIÓN MOI DEFICIENTE

USOS ORIXINAIS RESIDENCIAL



En ausencia de delimitación ou contorno, adoptaranse os definidos na ficha de planeamento

DELIMITACIÓN / CONTORNO DE PROTECCIÓN



ORTOFOTOGRAFÍA PNOA 2023

1:2.000

Investigación, Valorización, Mantemento, Conservación, Consolidación, Restauración, Rehabilitación, Ampliación solo en planta, Reconstrucción excepcional.

ACTUACIÓNS