

20 MUGARDOS

CÓDIGO CONCELLO

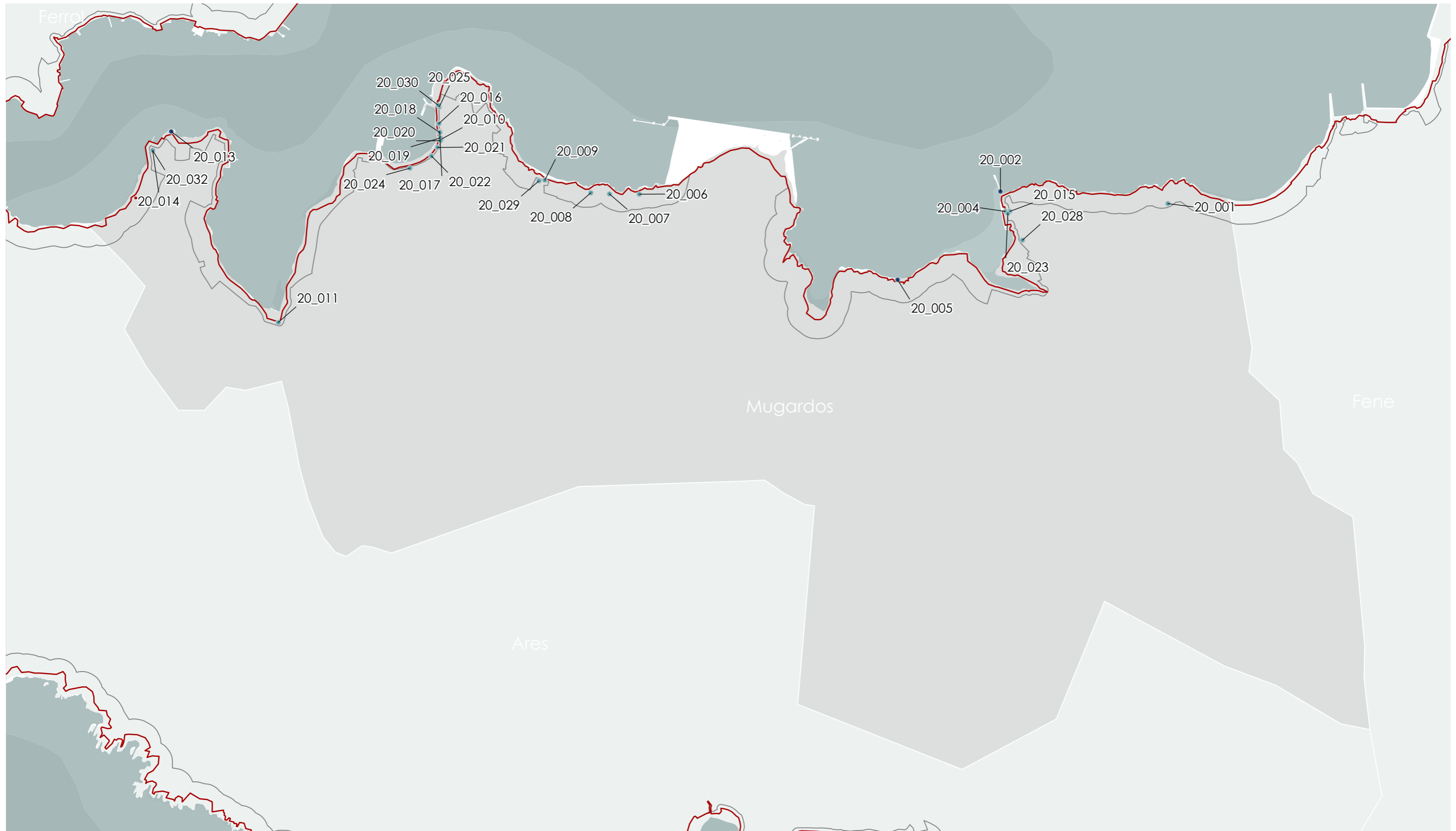

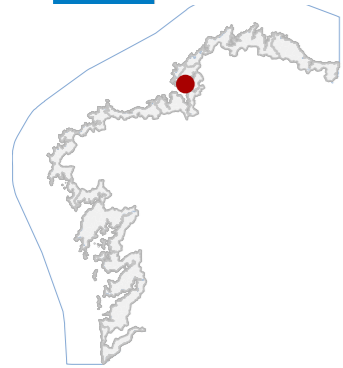

20 MUGARDOS

CÓDIGO CONCELLO

Código	NOME
20_001	CASTRO DAS ESCADAS
20_002	PEIRAO DO SEIXO
20_004	CASA E EMBARCADORIO NO SEIXO
20_005	XACEMENTO ROMANO DE NOVILLE
20_006	XACEMENTO ROMANO DE CALDOVAL
20_007	CASTRO DE MEHÁ
20_008	XACEMENTO ROMANO DE SANTA LUCÍA
20_009	XACEMENTO ROMANO DE MEÁ
20_010	CASA DANS ARRABAL
20_011	PONTE DO BAÑO
20_013	FARO DA PALMA
20_014	CASTELO DA PALMA
20_015	CASA DE PIÑEIRO GONZÁLEZ
20_016	CASA NA AVENIDA DO MAR 29
20_017	CASA NA AVENIDA DO MAR 23
20_018	CASA NA AVENIDA DO MAR 22
20_019	CASA NA AVENIDA DO MAR 18
20_020	CASA NA AVENIDA DO MAR 16
20_021	CASA NA AVENIDA DO MAR 11
20_022	CASA NA AVENIDA DO MAR 4
20_023	CASA E ALMACENS DO CARGADEIRO DO SEIXO
20_024	CASA DA SEREA
20_025	CASA DE LOBO MONTERO (AVENIDA DO MAR 41-42)
20_028	CASA DO PINTOR FELIPE BELLO
20_029	IGREXA DE MEÁ
20_030	CASA NA AVENIDA DO MAR, 43
20_032	CASTELO DA PALMA

CATÁLOGO DE BENS DE VALOR CULTURAL NO LITORAL

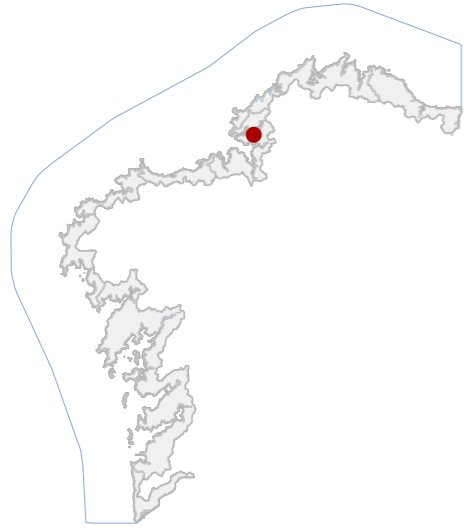

DATOS IDENTIFICATIVOS

CLASIFICACIÓN	BEN CATALOGADO
CATEGORÍA	SITIO ARQUEOLÓXICO
PLANEAMIENTO	PLAN XERAL DE ORDENACIÓN MUNICIPAL
FICHA	3
XACEMENTO ARQUEOLÓXICO TIPO	XACEMENTO ARQUEOLÓXICO SUBTIPO
ELEMENTO	CASTRO
NIVEL DE PROTECCIÓN	GRAO II.1 / GRAO II.2
GRADO DE CONSERVACIÓN	ALTERADO
USOS ORIXINAIS	AGROPECUARIO
DETALLADO	PRODUCTIVO

DELIMITACIÓN DO BEN

Con carácter xeral, tan só se permitirán actuacións encamiñadas á conservación, protección, consolidación, e investigación dos bens, con autorización previa da administración competente en materia de patrimonio cultural.

CONTORNO DO BEN

As intervencións deberán contar coa autorización da administración competente, segundo o disposto nos artigos 39, 45 e 46 da LPCG. Estas poderán condicionarse á avaliación do seu impacto arqueolóxico e paisaxístico.

CONTORNO DE PROTECCIÓN

LOCALIZACIÓN

PROVINCIA	A CORUÑA
COMARCA COSTEIRA	GOLFO ÁRTABRO
CONCELLO	MUGARDOS
SECTOR COSTEIRO	RÍA DE FERROL
UNIDADE DE PAISAXE	O SEIXO E MANIÑOS
PARROQUIA	FRANZA (SANTIAGO)
NÚCLEO / LUGAR	ESCADAS, AS
REFERENCIA CATASTRAL	15052A00100285
ZONA	SERVIDUME
COORDENADAS	X: 564011,31 Y: 4812142,41 U.T.M. Huso 29N ETRS89

INVENTARIO

Asentamento fortificado da Idade do Ferro situado nunha pequena península lixeiramente elevada sobre a Ría de Ferrol. Presenta unha planta alongada de tendencia elíptica irregular, cunhas medidas aproximadas de 162 m no eixe N-S e 80 m no eixe E-W. O conxunto estrutúrase mediante unha croa principal e un antecastro, delimitados por sistemas defensivos de terraplén e foso adaptados á topografía do promontorio. As defensas conservan nalgúns puntos relevos de até 5 m de altura. O xacemento presenta alteracións derivadas de usos agrícolas, apertura de camiños e implantación dunha vivenda no recinto.

DESCRIPCIÓN

Recinto fortificado de planta elíptica irregular, cunha croa central e antecastro ao norte. Defensas formadas por terrapléns e fosos adaptados á topografía. Conxunto moi alterado pola acción humana.

EDIFICACIÓN

De configuración irregular situada nunha península costeira con leve prominencia topográfica sobre a Ría de Ferrol. O ámbito presenta uso agrícola e prados, con división parcelaria tradicional e accesos mediante camiños locais.

PARCELA

Entorno litoral aberto na marxe da ría de Ferrol, con paisaxe agraria tradicional e prados aterrazados. O ámbito presenta camiños rurais e vivenda dispersa, mantendo ampla relación visual co medio costeiro.

ENTORNO

Castro costeiro representativo da ocupación da Idade do Ferro no Golfo Ártabro. A súa posición dominante sobre a Ría de Ferrol ilustra patróns de control territorial e explotación de recursos litorais das comunidades castrexas.

VALORES

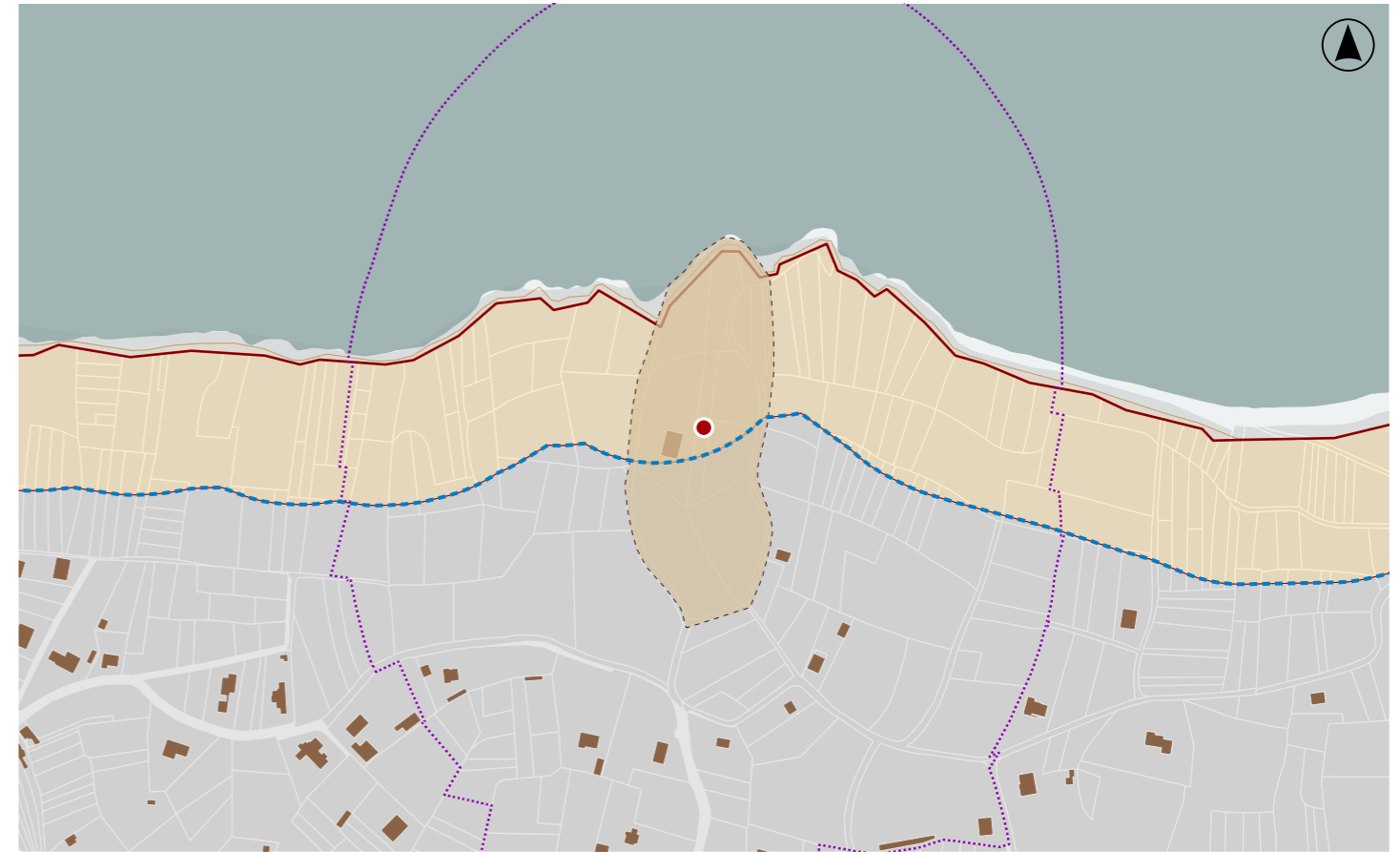

DELIMITACIÓN / CONTORNO DE PROTECCIÓN

ORTOFOTOGRAFÍA PNOA 2023

Escala: 1:2.000



HIPSOMÉTRICO

Escala: 1:5.000

Escala: 1:2.000

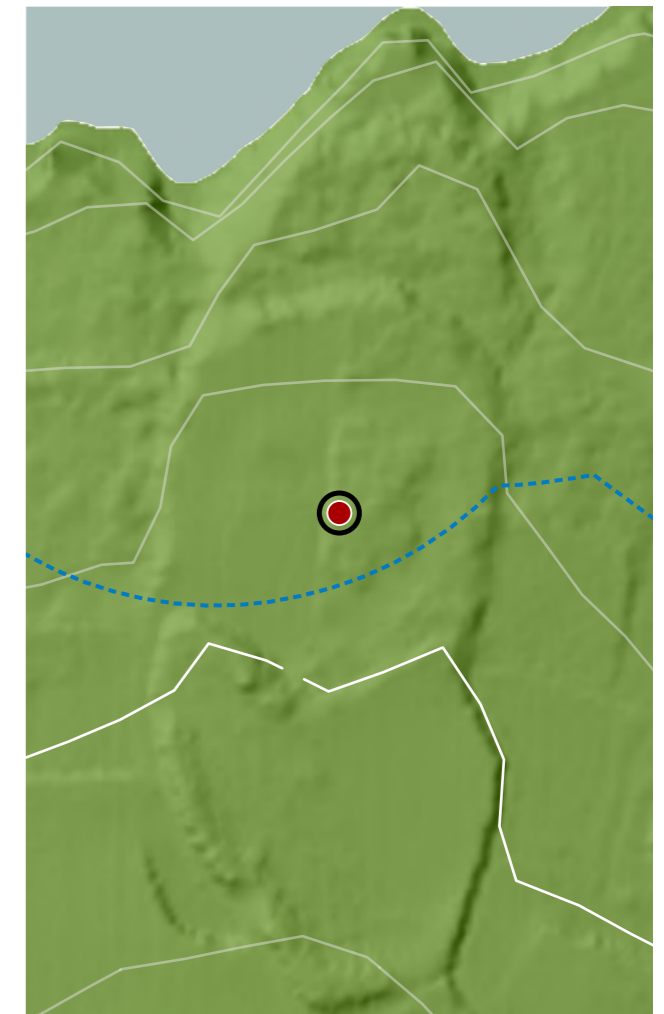

CATÁLOGO DE BENS DE VALOR CULTURAL NO LITORAL

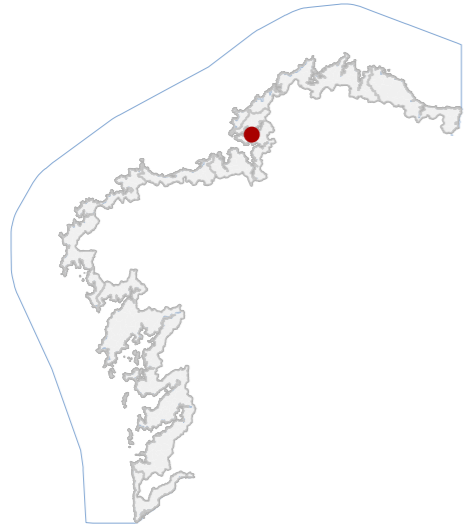

DATOS IDENTIFICATIVOS

CLASIFICACIÓN: BEN CATALOGADO

CATEGORÍA: MONUMENTO

PLANEAMIENTO: PLAN BÁSICO AUTONÓMICO

FICHA:

ARQUITECTÓNICO TIPO: CIVIL SUBTIPO

ELEMENTO: PEIRAO

NIVEL DE PROTECCIÓN: INTEGRAL

GRADO DE CONSERVACIÓN: ACEPTABLE

USOS ORIXINAIS

GLOBAL: DOTACIONAL

DETALLADO: SERVICIOS URBANOS

ACTUACIÓNS

Investigación, Valorización, Mantemento, Conservación, Consolidación, Restauración, Rehabilitación, Reconstrución excepcional.

AUTORIZABLES

Debe poñerse en valor a autenticidade construtiva do peirao, a súa integración na paisaxe costeira e o vínculo co uso mariñeiro tradicional, asegurando a conservación da memoria histórica e a función social do lugar.

POSTA EN VALOR

LOCALIZACIÓN

PROVINCIA: A CORUÑA
COMARCA COSTEIRA: GOLFO ÁRTABRO
CONCELLO: MUGARDOS
SECTOR COSTEIRO: RÍA DE FERROL
UNIDADE DE PAISAXE: O SEIXO E MANIÑOS
PARROQUIA: FRANZA (SANTIAGO)
NÚCLEO / LUGAR: SEIXO, O
REFERENCIA CATASTRAL: 3122101NJ6132S
ZONA: DOMINIO PÚBLICO MARITIMO TERRESTRE
COORDENADAS: X: 563130,00 Y: 4812206,00 U.T.M. Huso 29N ETRS89

INVENTARIO

O peirao constitúe unha infraestrutura portuaria tradicional vinculada historicamente á actividade pesqueira e ao servizo local da comunidade mariñeira. Trátase dun peirao de fábrica pétreo, executado con aparello de cachotería e lousado de grandes pezas de granito, que se prolonga linealmente cara á lámina de auga, permitindo o atraque de pequenas embarcacións. Dispón de escaleiras metálicas de acceso ao mar e elementos funcionais asociados á seguridade e ao uso marítimo. A súa configuración responde a unha tipoloxía sinxela, de gran valor etnográfico e paisaxístico, representativa do patrimonio costeiro. Presenta certos deterioros menores derivados da exposición ambiental, polo que require mantemento preventivo e posta en valor para asegurar a súa perdurabilidade.

DESCRIPCIÓN

O peirao configúrase como unha estrutura lineal de pedra granítica, resolta con pavimento irregular e aparello tradicional, reforzada con elementos metálicos que facilitan o acceso ao mar e o uso portuario de pequena escala.

EDIFICACIÓN

A parcela sitúase en contacto directo coa lámina de auga, conformando un bordo urbano-mariñeiro. O espazo acolle usos complementarios de estacionamento e tránsito, mantendo a relación histórica entre terra e mar.

PARCELA

O entorno inmediato forma parte do núcleo do Seixo, cunha forte identidade mariñeira. A relación coa ría dota o lugar dun elevado valor paisaxístico e patrimonial, reforzando a súa función comunitaria e social.

ENTORNO

Destacan a autenticidade da fábrica pétreo, a súa integración paisaxística e a continuidade do uso mariñeiro. Constitúe un testemuño material do patrimonio portuario tradicional e da memoria colectiva local.

VALORES



DELIMITACIÓN / CONTORNO DE PROTECCIÓN

ORTOFOTOGRAFÍA PNOA 2023 Escala: 1:2.000

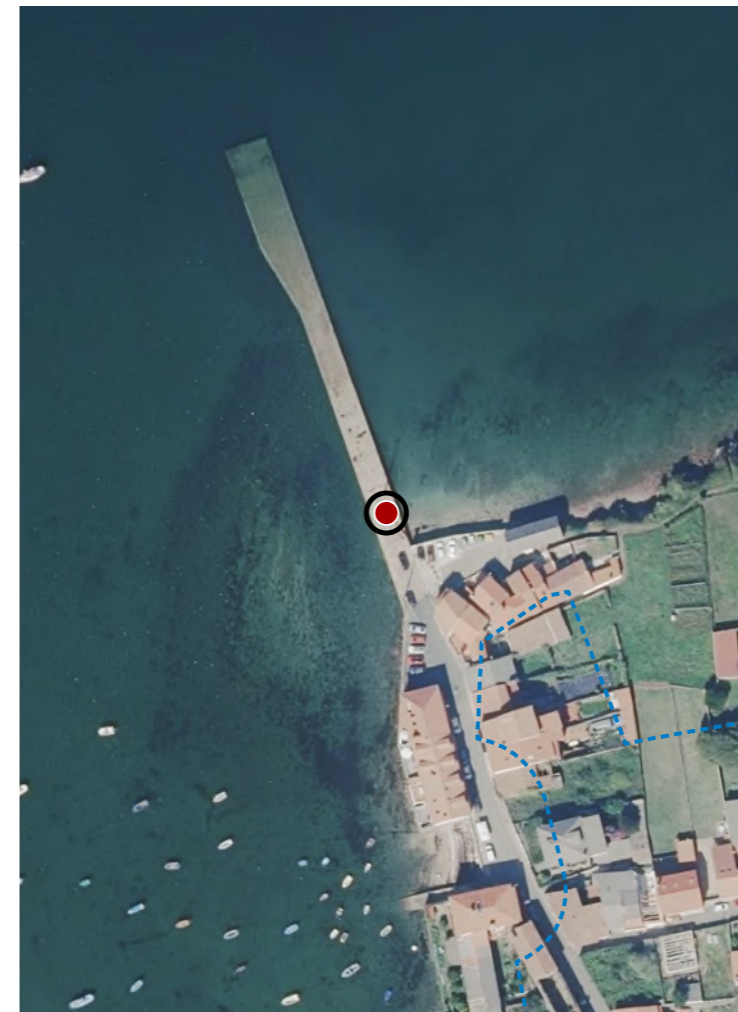

Escala: 1:5.000

IMAXES

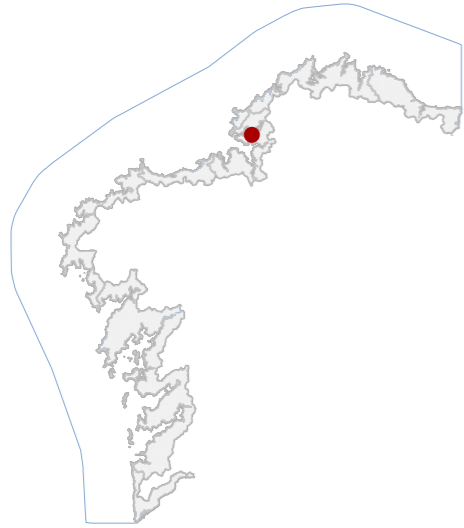

DATOS IDENTIFICATIVOS

CLASIFICACIÓN	BEN CATALOGADO
CATEGORÍA	MONUMENTO
PLANEAMIENTO	PLAN XERAL DE ORDENACIÓN MUNICIPAL
FICHA	BP_24
ARQUITECTÓNICO TIPO	CIVIL SUBTIPO
ELEMENTO	CASA
NIVEL DE PROTECCIÓN	INTEGRAL
GRADO DE CONSERVACIÓN	ÓPTIMO
USOS ORIXINAIS GLOBAL	RESIDENCIAL
DETALLADO	RESIDENCIAL UNIFAMILIAR

ACTUACIÓNS

Só obras para preservar o volume e o uso existentes: Conservación mediante traballos de Consolidación, Restauración. Permítense obras de reforma interior e exterior: Restauración, Rehabilitación. Limítanse os usos permitidos.

AUTORIZABLES

Debe resaltarse a volumetría orixinal, as cores da carpintería tradicional en madeira e dos elementos pétreos, así como o embarcadoro asociado, configurando un conxunto patrimonial de valor ambiental, histórico e tipolóxico.

POSTA EN VALOR

LOCALIZACIÓN

PROVINCIA	A CORUÑA
COMARCA COSTEIRA	GOLFO ÁRTABRO
CONCELLO	MUGARDOS
SECTOR COSTEIRO	RÍA DE FERROL
UNIDADE DE PAISAXE	O SEIXO E MANIÑOS
PARROQUIA	FRANZA (SANTIAGO)
NÚCLEO / LUGAR	SEIXO, O
REFERENCIA CATASTRAL	3222301NJ6132S
ZONA	SERVIDUME
COORDENADAS	X: 563157,00 Y: 4812101,00 U.T.M. Huso 29N ETRS89

INVENTARIO

Trátase dunha vivenda unifamiliar de finais do século XIX, exemplo significativo de arquitectura popular semiurbana vinculada á actividade mariñeira e ao desenvolvemento histórico derivado da creación da base naval de Ferrol. Presenta unha tipoloxía de mansión burguesa de carácter residencial, construída en muros de cachotería revocada e pintada en branco, con utilización de cantería granítica vista en esquinais, xambas e dinteles. Destaca a presenza dunha balconada de madeira pintada e dun balcón voado en cantería, así como o embarcadoro de pedra anexo, que reforza o seu valor funcional e ambiental. A súa integración no bordo marítimo dálle un carácter singular como peche urbano de forte presenza paisaxística.

DESCRIPCIÓN

Vivenda unifamiliar de tipoloxía burguesa semiurbana, con muros de cachotería revocada, carpinterías de madeira e pedra granítica en esquinais. Conta con balcón corrido e embarcadoro anexo que reforzan o seu valor patrimonial.

EDIFICACIÓN

Parcela en esquina, de fronte marítima, cun embarcadoro de pedra asociado á vivenda. O solar configura un remate urbano cara á ribeira, artellando a transición entre o viario e o espazo portuario.

PARCELA

Situada no núcleo histórico do Seixo, fronte á ría, integra a tipoloxía construtiva tradicional da zona costeira. Constitúe elemento destacado na paisaxe urbana-portuaria e referencia visual dentro da contorna inmediata.

ENTORNO

O valor principal reside na balconada de madeira pintada, no balcón voado de cantería e no embarcadoro anexo, elementos que transmiten carácter histórico, funcionalidade mariñeira e forte identidade patrimonial e ambiental.

VALORES



DELIMITACIÓN / CONTORNO DE PROTECCIÓN

ORTOFOTOGRAFÍA PNOA 2023 Escala: 1:2.000

Escala: 1:5.000

IMAXES

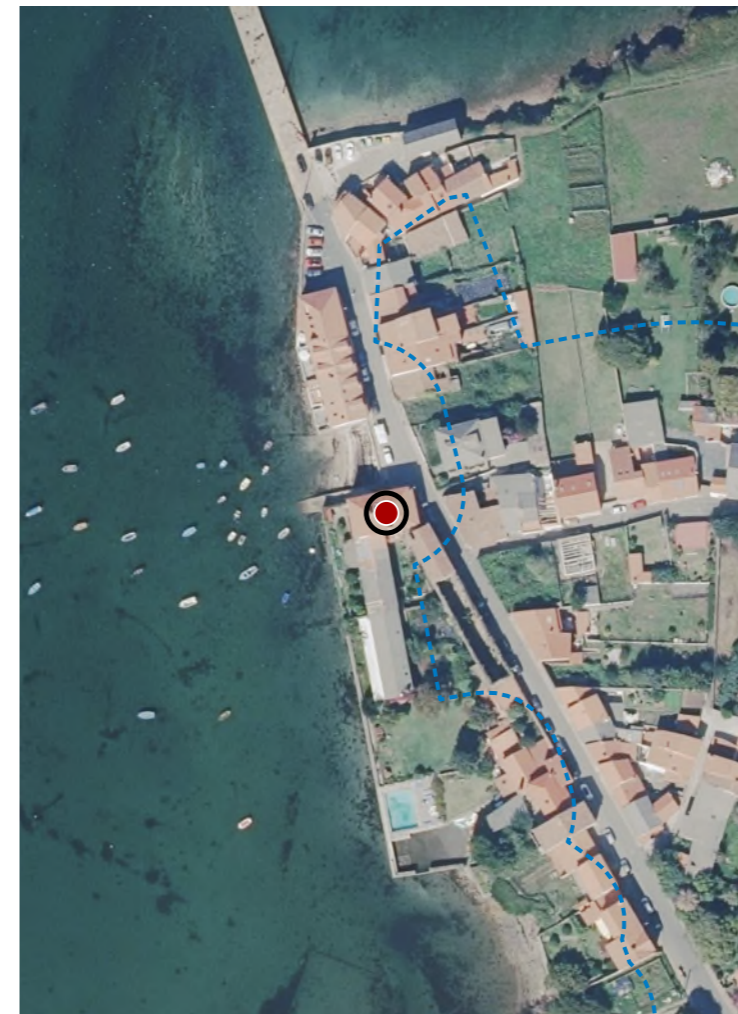

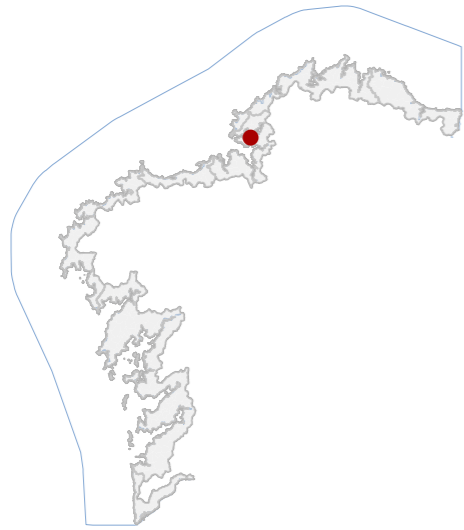

DATOS IDENTIFICATIVOS

CLASIFICACIÓN: BEN CATALOGADO

CATEGORÍA: SITIO ARQUEOLÓXICO

PLANEAMIENTO: PLAN XERAL DE ORDENACIÓN MUNICIPAL

FICHA: 6

XACEMENTO ARQUEOLÓXICO TIPO: XACEMENTO ARQUEOLÓXICO SUBTIPO

ELEMENTO: OTROS

NIVEL DE PROTECCIÓN: GRAO II.1 / GRAO II.2

GRADO DE CONSERVACIÓN: ALTERADO

USOS ORIXINAIS

GLOBAL: AGROPECUARIO

DETALLADO: PRODUTIVO

DELIMITACIÓN DO BEN

Con carácter xeral, tan só se permitirán actuacións encamiñadas á conservación, protección, consolidación, e investigación dos bens, con autorización previa da administración competente en materia de patrimonio cultural.

CONTORNO DO BEN

As intervencións deberán contar coa autorización da administración competente, segundo o disposto nos artigos 39, 45 e 46 da LPCG. Estas poderán condicionarse á avaliación do seu impacto arqueolóxico e paisaxístico.

CONTORNO DE PROTECCIÓN

LOCALIZACIÓN

PROVINCIA: A CORUÑA

COMARCA COSTEIRA: GOLFO ÁRTABRO

CONCELLO: MUGARDOS

SECTOR COSTEIRO: RÍA DE FERROL

UNIDADE DE PAISAXE: MUGARDOS

PARROQUIA: FRANZA (SANTIAGO)

NÚCLEO / LUGAR: MEXOTE, O

REFERENCIA CATASTRAL: 15052A01509012

ZONA: DOMINIO PÚBLICO MARITIMO TERRESTRE

X: 562589,01 Y: 4811741,90

COORDENADAS: U.T.M. Huso 29N ETRS89

INVENTARIO

Trátase dos restos arqueolóxicos dunha villa romana situada na marxe da Ría de Ferrol. O conxunto identifica unha unidade residencial e produtiva articulada arredor dun patio central porticado e tres naves principais, ás que se engaden dependencias auxiliares. Documentáronse muros de cachotaría ligada con argamasa, pavimentos e abundantes materiais construtivos cerámicos, entre eles tégulas e tixolos. Detectouse tamén un sistema de hipocausto correspondente a estancias calefactadas da área residencial. O xacemento localízase nun ámbito litoral baixo afectado pola dinámica mariña. O estado de conservación é alterado, con estruturas exhumadas, derrubes e afeccións derivadas da erosión, da vexetación e da acción das mareas. Código GA15051006, con nivel de protección Grao II.1 / Grao

DESCRIPCIÓN

Consérvanse unicamente restos arqueolóxicos de muros e estruturas de fábrica pétreas vinculadas á antiga villa romana, parcialmente visibles tras as escavacións.

EDIFICACIÓN

Sitúase na enseada de Noville, de configuración irregular e topografía suave descendente cara á praia. O solo mantén uso fundamentalmente natural e agrario, integrando no seu interior os restos arqueolóxicos documentados.

PARCELA

Contorno litoral da ría de Ferrol, caracterizado por espazos naturais e áreas agrícolas dispersas. A paisaxe presenta elevada apertura visual cara á costa e boa integración ambiental, con afeccións puntuais da dinámica mariña.

ENTORNO

É un testemuño relevante da ocupación romana na ría de Ferrol e da implantación de explotacións tipo villa no litoral galego, achegando información arqueolóxica sobre a organización económica e territorial do período romano.

VALORES

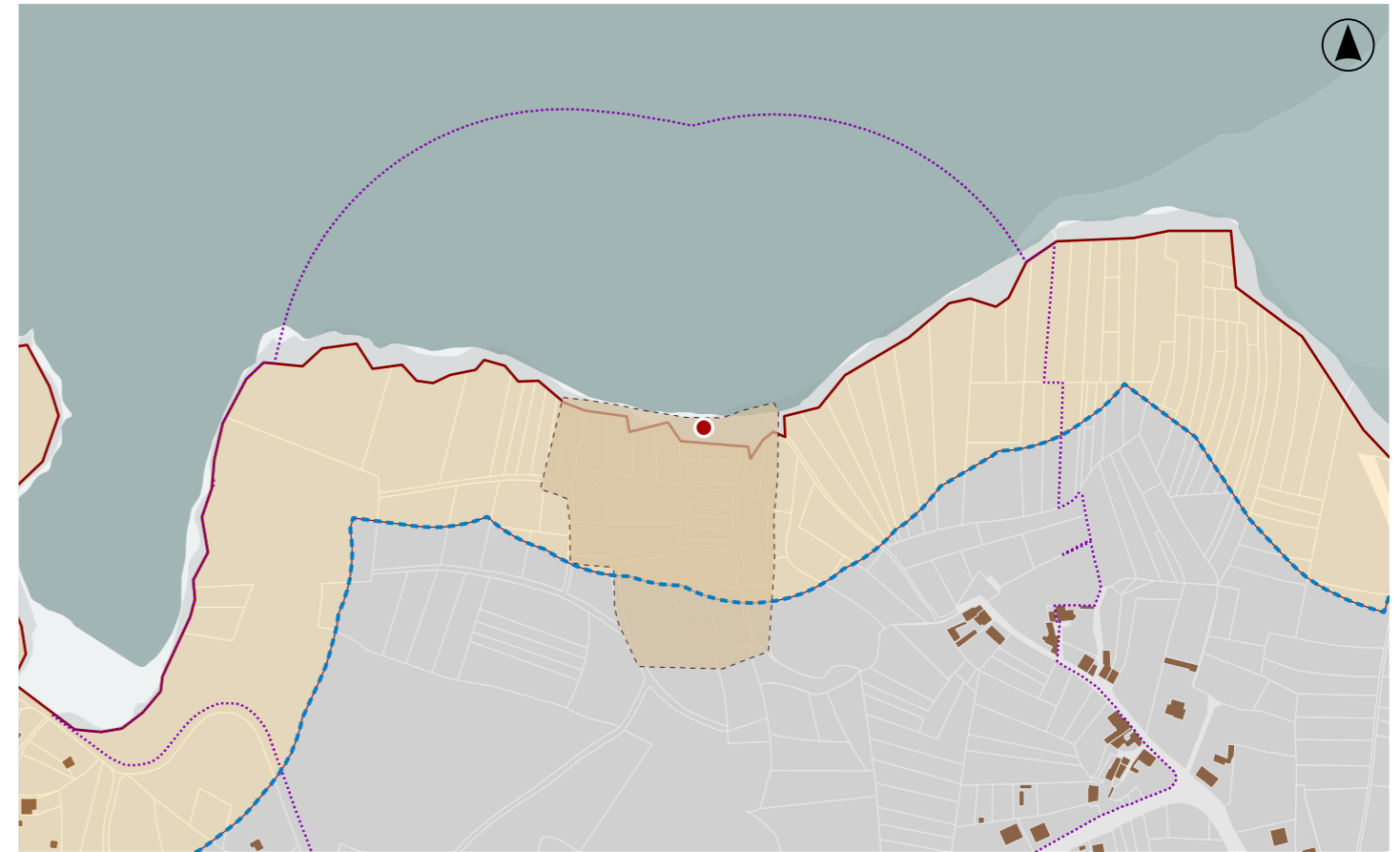

DELIMITACIÓN / CONTORNO DE PROTECCIÓN

ORTOFOTOGRAFÍA PNOA 2023

Escala: 1:2.000

HIPSOMÉTRICO

Escala: 1:5.000

Escala: 1:2.000

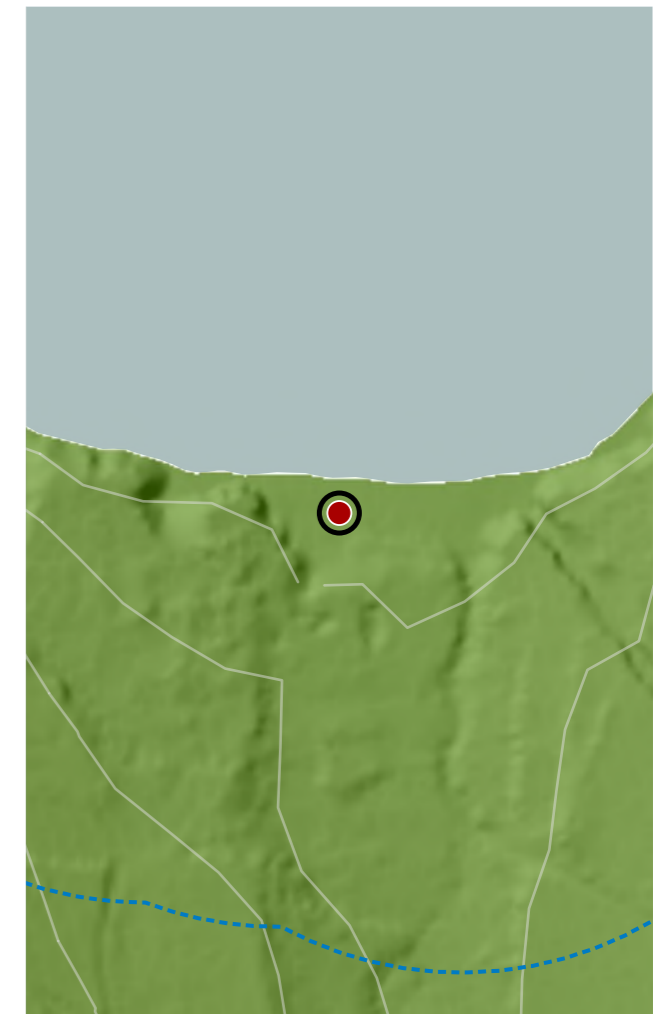

CATÁLOGO DE BENS DE VALOR CULTURAL NO LITORAL

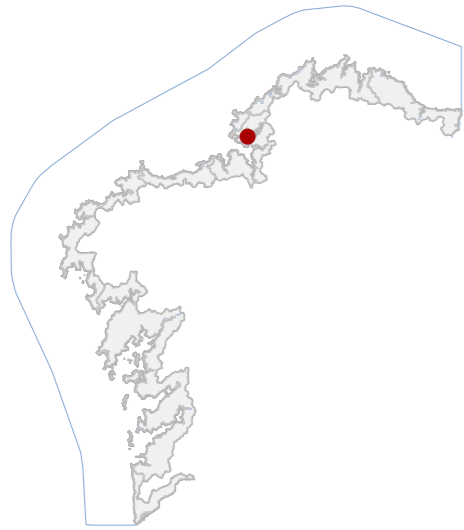

DATOS IDENTIFICATIVOS

CLASIFICACIÓN	BEN CATALOGADO
CATEGORÍA	SITIO ARQUEOLÓXICO
PLANEAMIENTO	PLAN XERAL DE ORDENACIÓN MUNICIPAL
FICHA	8
XACEMENTO ARQUEOLÓXICO TIPO	XACEMENTO ARQUEOLÓXICO SUBTIPO
ELEMENTO	XACEMENTO
NIVEL DE PROTECCIÓN	GRAO II.1 / GRAO II.2
GRADO DE CONSERVACIÓN	ALTERADO

USOS ORIXINAIS

GLOBAL	AGROPECUARIO
DETALLADO	PRODUCTIVO

DELIMITACIÓN DO BEN

Con carácter xeral, tan só se permitirán actuacións encamiñadas á conservación, protección, consolidación, e investigación dos bens, con autorización previa da administración competente en materia de patrimonio cultural.

CONTORNO DO BEN

As intervencións deberán contar coa autorización da administración competente, segundo o disposto nos artigos 39, 45 e 46 da LPCG. Estas poderán condicionarse á avaliación do seu impacto arqueolóxico e paisaxístico.

CONTORNO DE PROTECCIÓN

LOCALIZACIÓN

PROVINCIA	A CORUÑA
COMARCA COSTEIRA	GOLFO ÁRTABRO
CONCELLO	MUGARDOS
SECTOR COSTEIRO	RÍA DE FERROL
UNIDADE DE PAISAXE	MUGARDOS
PARROQUIA	MEÁ (SAN VICENTE)
NÚCLEO / LUGAR	CAPRICO, O
REFERENCIA CATASTRAL	15052A01700043
ZONA	SERVIDUME
COORDENADAS	X: 561229,90 Y: 4812191,90 U.T.M. Huso 29N ETRS89

INVENTARIO

Xacemento arqueolóxico de época romana situado nun cantil costeiro da Ría de Ferrol. A súa identificación baséase na presenza de restos de muros visibles nos perfís do cantil e na aparición de abundantes fragmentos de tégula e fixolo dispersos tanto nos estratos costeiros como na praia próxima. O conxunto encádrase no contexto da ocupación romana do litoral, posiblemente vinculado á explotación dos recursos mariños. O estado de conservación é alterado, condicionado pola erosión costeira, a vexetación e os procesos naturais do cantil. Código GA15051008, con nivel de protección Grao II.1 / Grao II.2.

DESCRIPCIÓN

Identifícanse restos murarios nos perfís do cantil e materiais construtivos dispersos, correspondentes a estruturas romanas desaparecidas.

EDIFICACIÓN

Predio situado nun ámbito litoral de cantil na costa da Ría de Ferrol, con xeometría irregular e forte pendente cara ao mar. O solo presenta uso natural con presenza de matogueira e monte baixo.

PARCELA

Contorno costeiro aberto da Ría de Ferrol, caracterizado por cantís naturais, áreas de monte baixo e parcelas de uso agrícola. A paisaxe presenta ampla visibilidade marítima e integración ambiental no sistema litoral.

ENTORNO

O xacemento constitúe unha evidencia relevante da ocupación romana do litoral da Ría de Ferrol e da implantación de asentamentos vinculados á explotación dos recursos mariños e territoriais no contexto do pobamento romano.

VALORES

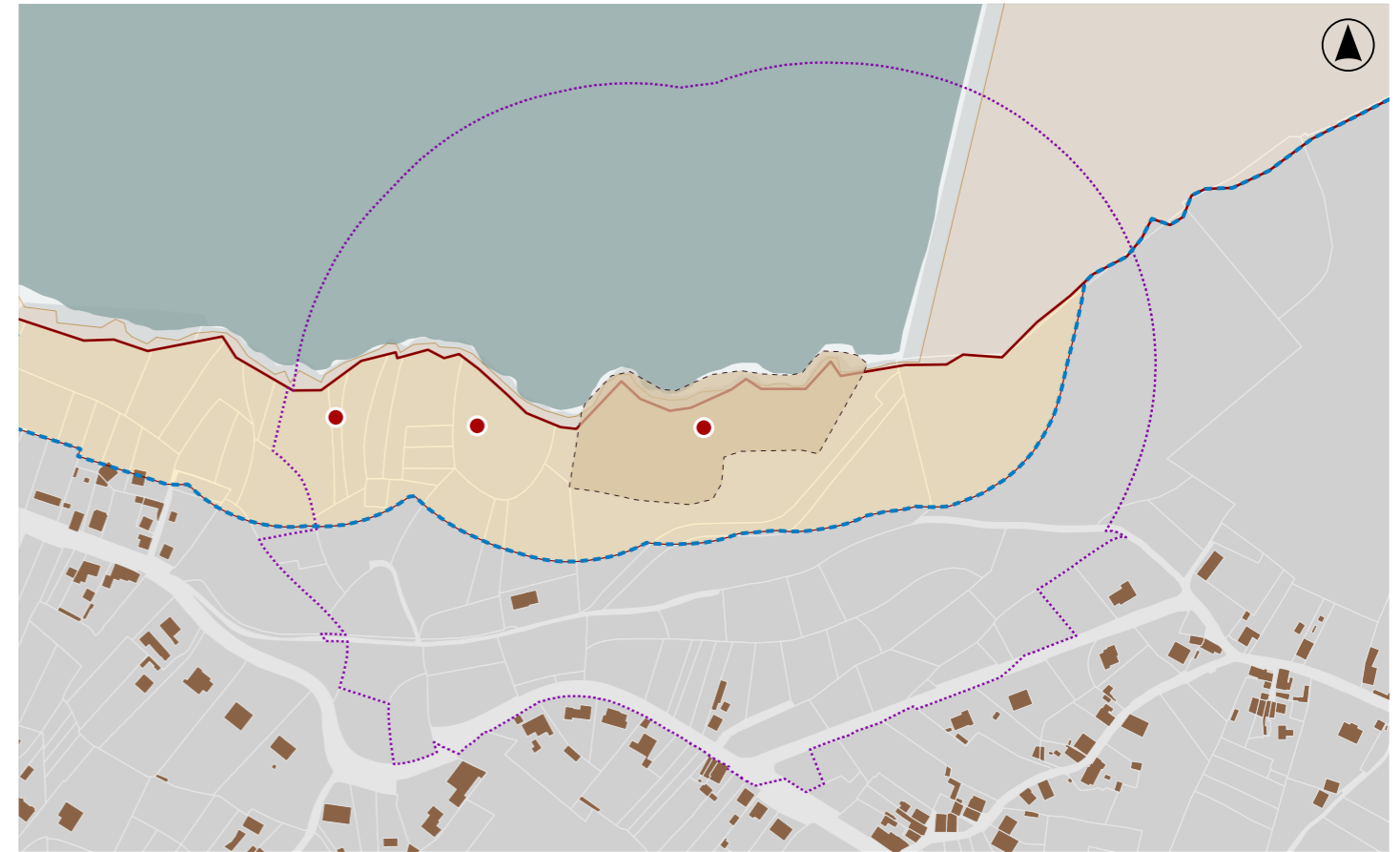

DELIMITACIÓN / CONTORNO DE PROTECCIÓN

ORTOFOTOGRAFÍA PNOA 2023

Escala: 1:2.000

HIPSOMÉTRICO

Escala: 1:5.000

Escala: 1:2.000

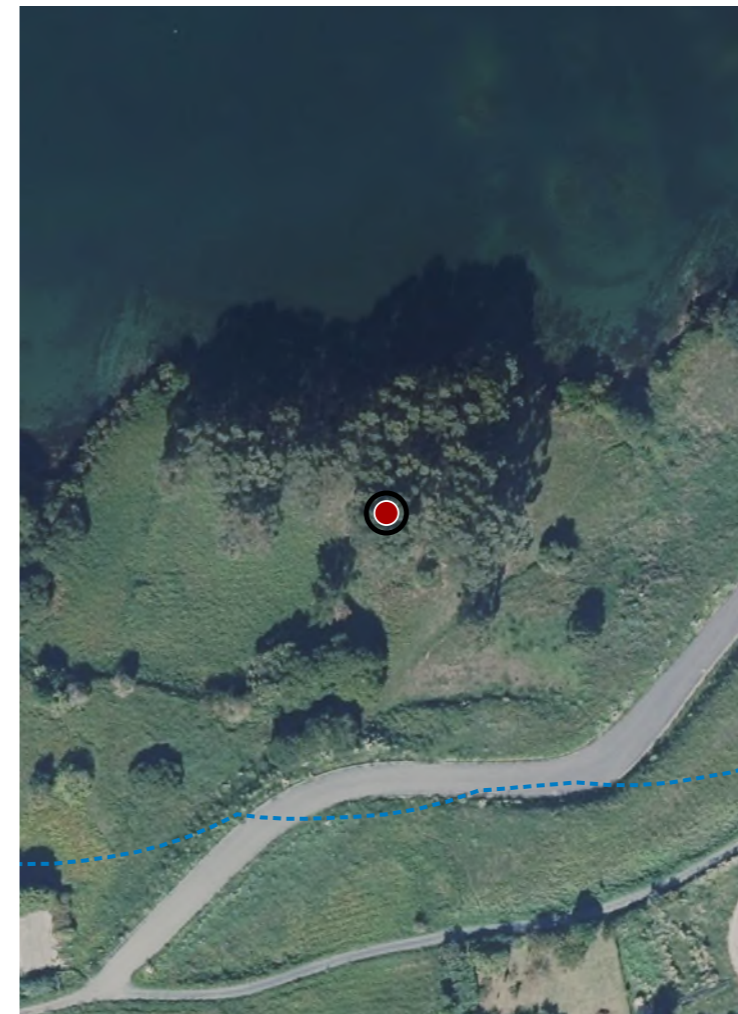

CATÁLOGO DE BENS DE VALOR CULTURAL NO LITORAL

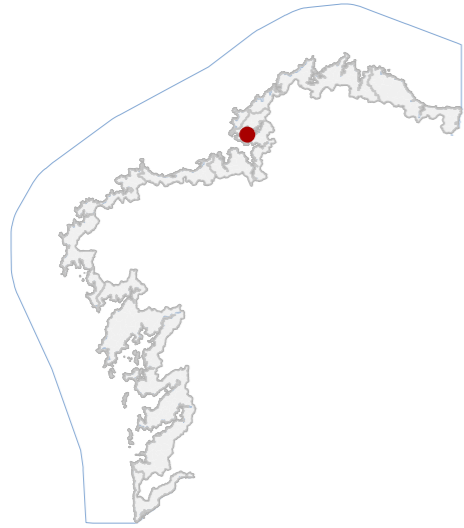

DATOS IDENTIFICATIVOS

CLASIFICACIÓN: BEN CATALOGADO

CATEGORÍA: SITIO ARQUEOLÓXICO

PLANEAMIENTO: PLAN XERAL DE ORDENACIÓN MUNICIPAL

FICHA: 7

XACEMENTO ARQUEOLÓXICO TIPO: XACEMENTO ARQUEOLÓXICO SUBTIPO

ELEMENTO: CASTRO

NIVEL DE PROTECCIÓN: GRAO II.1 / GRAO II.2

GRADO DE CONSERVACIÓN: ALTERADO

USOS ORIXINAIS

GLOBAL: FORESTAL

DETALLADO: PRODUTIVO

DELIMITACIÓN DO BEN

Con carácter xeral, tan só se permitirán actuacións encamiñadas á conservación, protección, consolidación, e investigación dos bens, con autorización previa da administración competente en materia de patrimonio cultural.

CONTORNO DO BEN

As intervencións deberán contar coa autorización da administración competente, segundo o disposto nos artigos 39, 45 e 46 da LPCG. Estas poderán condicionarse á avaliación do seu impacto arqueolóxico e paisaxístico.

CONTORNO DE PROTECCIÓN

LOCALIZACIÓN

PROVINCIA: A CORUÑA

COMARCA COSTEIRA: GOLFO ÁRTABRO

CONCELLO: MUGARDOS

SECTOR COSTEIRO: RÍA DE FERROL

UNIDADE DE PAISAXE: MUGARDOS

PARROQUIA: MEÁ (SAN VICENTE)

NÚCLEO / LUGAR: CAPRICO, O

REFERENCIA CATASTRAL: 15052A01700037

ZONA: SERVIDUME

X: 561072,80 Y: 4812193,15

COORDENADAS: U.T.M. Huso 29N ETRS89

INVENTARIO

Asentamento fortificado costeiro da Idade do Ferro situado sobre un cantil litoral. Presenta planta semicircular ou semiovalada, cun recinto duns 105 m no eixe N-S e 95 m no eixe E-O, delimitado por terraplén perimetral visible agás no sector norte. Está practicamente arrasado polas actividades agrícolas. Código GA15051007, con nivel de protección Grao II.1 / Grao II.2.

DESCRIPCIÓN

O xacemento configúrase como un recinto delimitado por terraplén.

EDIFICACIÓN

Parcela rústica de configuración irregular situada sobre plataforma litoral elevada. O solo destínase a usos agrarios e monte baixo.

PARCELA

Contorno costeiro con parcelas agrarias, matogueira e arborado disperso. Acceso por camiños locais. A paisaxe relaciónase coa Ría de Ferrol, con alteracións puntuais por usos agrícolas e monte baixo. Mantén integración no litoral.

ENTORNO

Xacemento representativo do poboamento na Idade do Ferro no litoral do Golfo Ártabro. Presenta interese arqueolóxico e territorial pola súa posición sobre o cantil e pola lectura do sistema defensivo.

VALORES



DELIMITACIÓN / CONTORNO DE PROTECCIÓN

ORTOFOTOGRAFÍA PNOA 2023

Escala: 1:2.000

HIPSOMÉTRICO

Escala: 1:5.000

Escala: 1:2.000

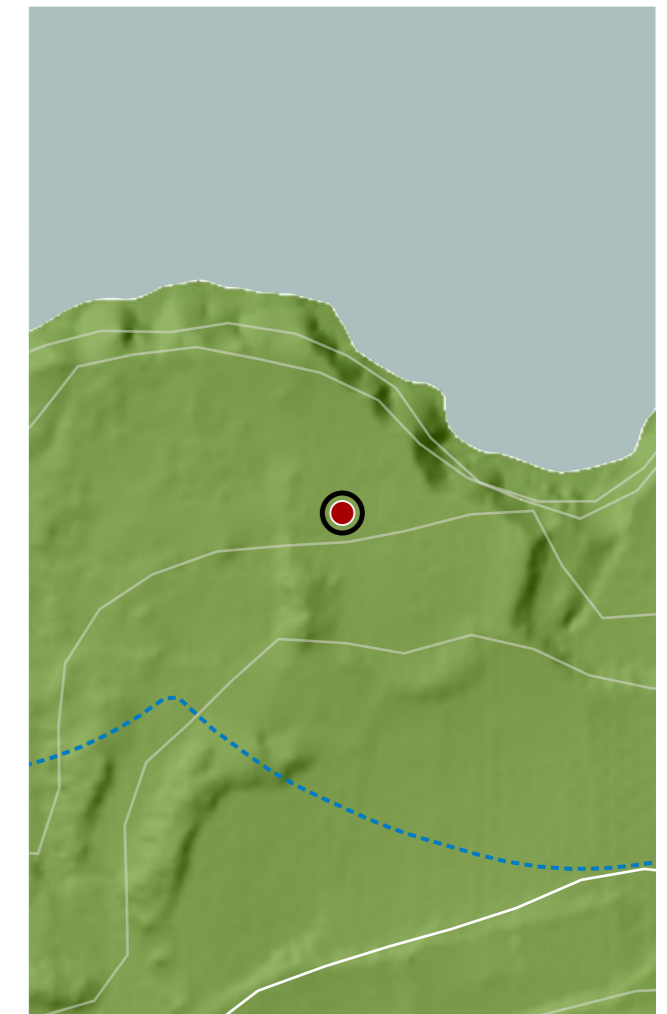
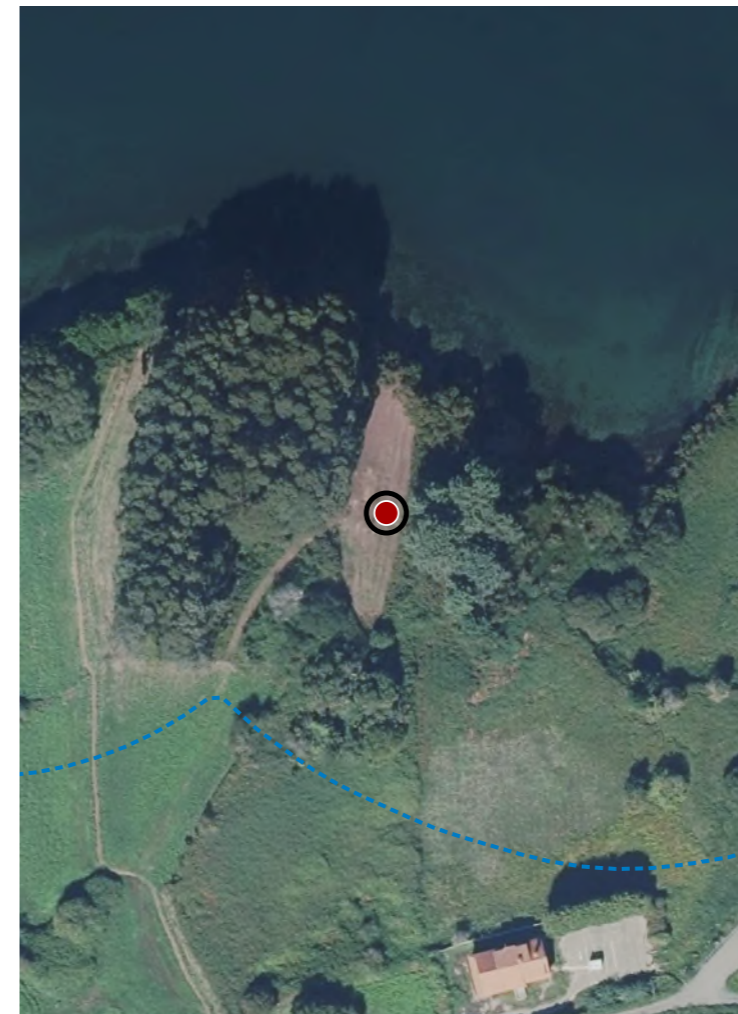

CATÁLOGO DE BENS DE VALOR CULTURAL NO LITORAL

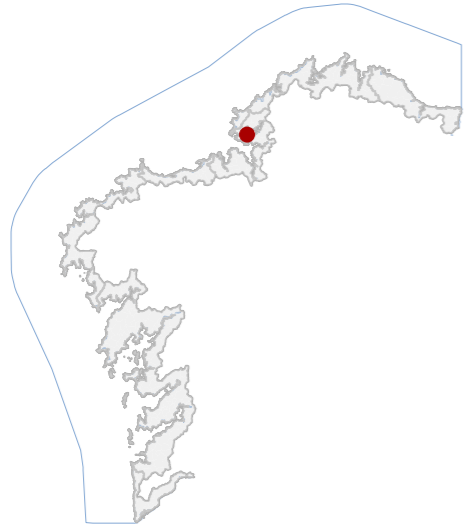

DATOS IDENTIFICATIVOS

CLASIFICACIÓN: BEN CATALOGADO

CATEGORÍA: SITIO ARQUEOLÓXICO

PLANEAMIENTO: PLAN XERAL DE ORDENACIÓN MUNICIPAL

FICHA: 5

XACEMENTO ARQUEOLÓXICO TIPO: XACEMENTO ARQUEOLÓXICO SUBTIPO

ELEMENTO: XACEMENTO ROMANO

NIVEL DE PROTECCIÓN: GRAO II.1 / GRAO II.2

GRADO DE CONSERVACIÓN: ALTERADO

USOS ORIXINAIS

GLOBAL: AGROPECUARIO

DETALLADO: PRODUTIVO

DELIMITACIÓN DO BEN

Con carácter xeral, tan só se permitirán actuacións encamiñadas á conservación, protección, consolidación, e investigación dos bens, con autorización previa da administración competente en materia de patrimonio cultural.

CONTORNO DO BEN

As intervencións deberán contar coa autorización da administración competente, segundo o disposto nos artigos 39, 45 e 46 da LPCG. Estas poderán condicionarse á avaliación do seu impacto arqueolóxico e paisaxístico.

CONTORNO DE PROTECCIÓN

LOCALIZACIÓN

PROVINCIA: A CORUÑA

COMARCA COSTEIRA: GOLFO ÁRTABRO

CONCELLO: MUGARDOS

SECTOR COSTEIRO: RÍA DE FERROL

UNIDADE DE PAISAXE: MUGARDOS

PARROQUIA: MEÁ (SAN VICENTE)

NÚCLEO / LUGAR: CRUZ DE MEÁ, A

REFERENCIA CATASTRAL: 15052A01700023

ZONA: SERVIDUME

X: 560974,72 Y: 4812199,01

COORDENADAS: U.T.M. Huso 29N ETRS89

INVENTARIO

Trátase dun xacemento romano identificado no acantilado, onde se documentan varios niveis estratigráficos e estruturas construtivas. Obsérvanse muros de cachotería de pedra local ben aparelada, restos de fábrica con ladrillo e paramentos con revestimento de morteiro, así como pavimentos realizados en "opus signinum". A configuración responde a un posible asentamento romano de carácter produtivo ou residencial vinculado á explotación do litoral. O estado de conservación é alterado, condicionado pola erosión mariña, desprendementos do cantil e pola presenza de vexetación e usos agrarios próximos que afectan á lectura estratigráfica. Código GA15051005, con nivel de protección Grao II.1 / Grao II.2.

DESCRIPCIÓN

Documentanse unicamente restos estruturais visibles no cantil, con muros de cachotería e ladrillo asociados e pavimentos de "opus signinum".

EDIFICACIÓN

Parcela rústica de configuración irregular situada sobre plataforma litoral elevada, en contacto co cantil mariño. O solo destínase a uso agrario e pradería, integrando o ámbito do xacemento romano no perfil do acantilado.

PARCELA

Contorno litoral aberto vinculado á paisaxe da Ría de Ferrol, con predominio de praderías, cultivos e matogueira. O xacemento sitúase no bordo do cantil con ampla visibilidade marítima.

ENTORNO

É representativo da ocupación romana do litoral do Golfo Ártabro, asociado á explotación económica da Ría de Ferrol.

VALORES



DELIMITACIÓN / CONTORNO DE PROTECCIÓN

ORTOFOTOGRAFÍA PNOA 2023

Escala: 1:2.000

HIPSOMÉTRICO

Escala: 1:5.000

Escala: 1:2.000

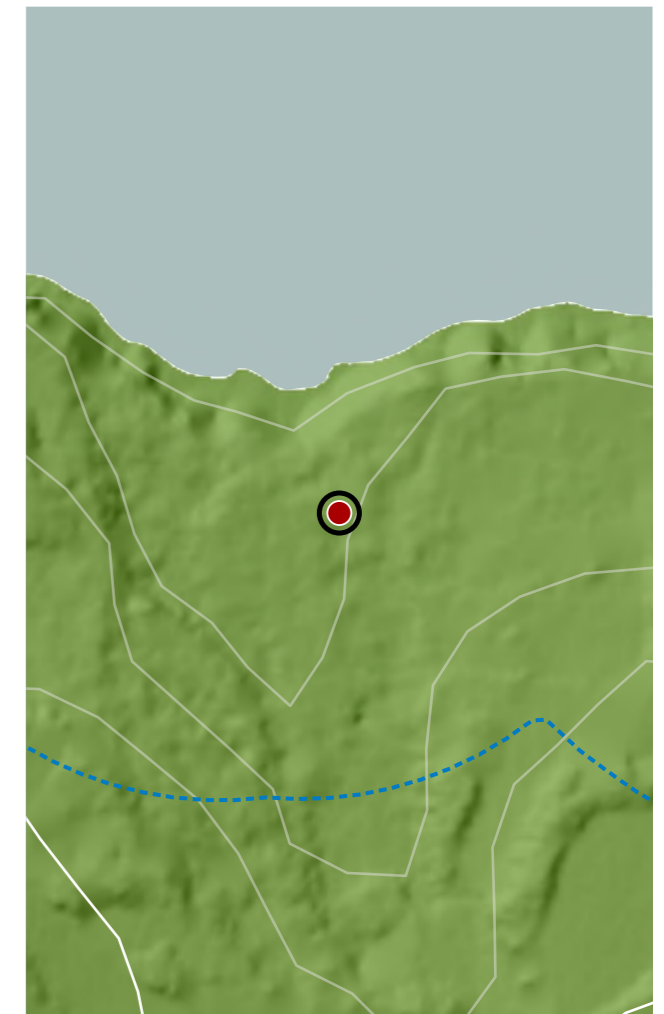
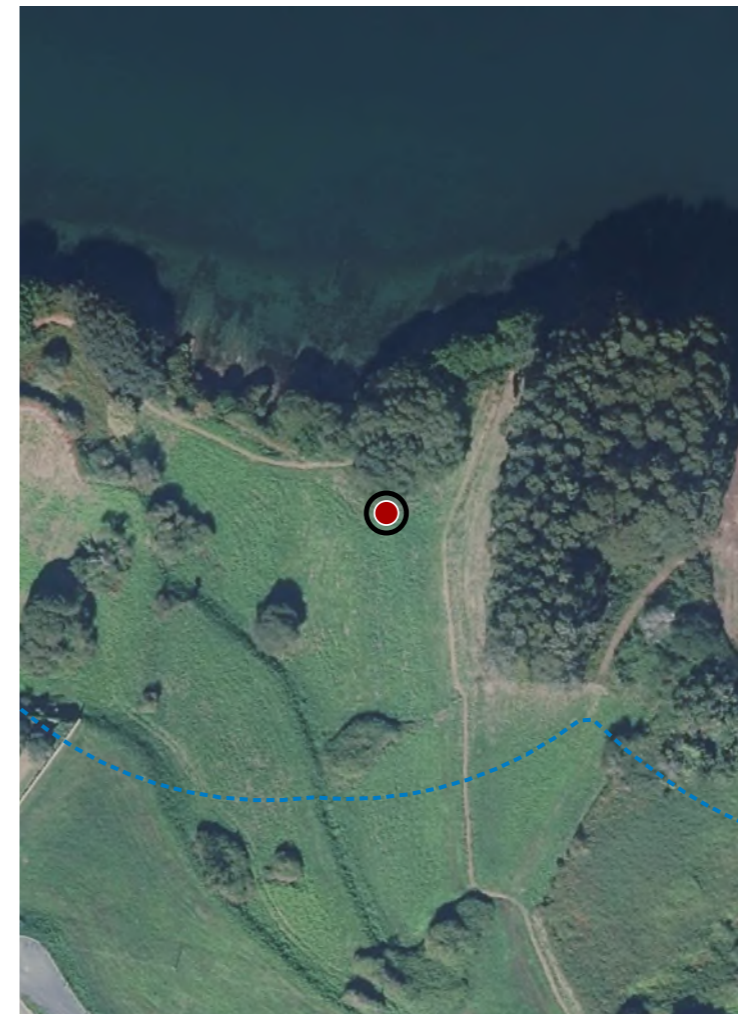

CATÁLOGO DE BENS DE VALOR CULTURAL NO LITORAL

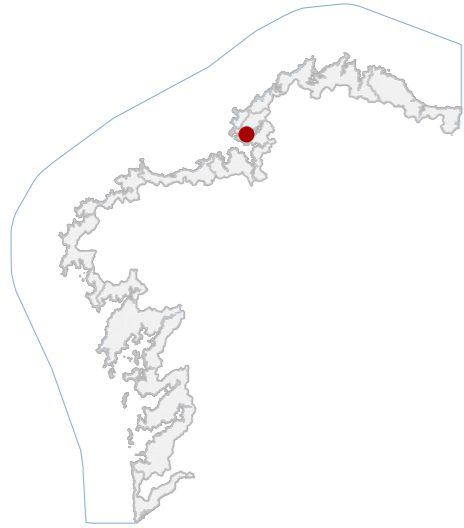

DATOS IDENTIFICATIVOS

CLASIFICACIÓN	BEN CATALOGADO
CATEGORÍA	SITIO ARQUEOLÓXICO
PLANEAMIENTO	PLAN BÁSICO AUTONÓMICO
FICHA	GA15051010
XACEMENTO ARQUEOLÓXICO TIPO	XACEMENTO ARQUEOLÓXICO SUBTIPO
ELEMENTO	XACEMENTO ROMANO
NIVEL DE PROTECCIÓN	GRAO II.1 / GRAO II.2
GRADO DE CONSERVACIÓN	ALTERADO
USOS ORIXINAIS	AGROPECUARIO
GLOBAL	PRODUCTIVO
DETALLADO	

DELIMITACIÓN DO BEN

Con carácter xeral, tan só se permitirán actuacións encamiñadas á conservación, protección, consolidación, e investigación dos bens, con autorización previa da administración competente en materia de patrimonio cultural.

CONTORNO DO BEN

As intervencións deberán contar coa autorización da administración competente, segundo o disposto nos artigos 39, 45 e 46 da LPCG. Estas poderán condicionarse á avaliación do seu impacto arqueolóxico e paisaxístico.

CONTORNO DE PROTECCIÓN

LOCALIZACIÓN

PROVINCIA	A CORUÑA
COMARCA COSTEIRA	GOLFO ÁRTABRO
CONCELLO	MUGARDOS
SECTOR COSTEIRO	RÍA DE FERROL
UNIDADE DE PAISAXE	MUGARDOS
PARROQUIA	MUGARDOS (SAN XULIÁN)
NÚCLEO / LUGAR	CRUZ DE MEÁ, A
REFERENCIA CATASTRAL	15052A01800027
ZONA	SERVIDUME
COORDENADAS	X: 560732,86 Y: 4812265,85 U.T.M. Huso 29N ETRS89

INVENTARIO

Xacemento arqueolóxico de época romana situado en contorna costeira da ría de Ferrol, identificado por restos construtivos dispersos. Documentáronse muros de cachotaría de xisto, niveis de derrube con material cerámico e tégulas, así como posible pavimento con preparación similar a "opus signinum". As estruturas aparecen parcialmente soterradas e tamén visibles en corte no cantil e na baixada á enseada de Santa Lucía. Detectouse ademais unha anomalía lineal interpretada como muro mediante prospección xeofísica. O conxunto correspondería a unha instalación romana de funcionalidade indeterminada vinculada ao litoral. O estado de conservación é alterado por erosión mariña, movementos de terra e infraestruturas recentes. Código GA15051010, con nivel de protección Grao II.1 / Grao

DESCRIPCIÓN

O xacemento maniféstase mediante estruturas murarias e niveis arqueolóxicos soterrados ou visibles en corte estratigráfico no cantil e na baixada á enseada.

EDIFICACIÓN

Parcela costeira irregular na marxe da enseada de Santa Lucía. Presenta uso mixto con aparcadoiro e terreos incultos. Limita co cantil litoral e con parcelas rurais onde se documentan materiais arqueolóxicos dispersos no entorno.

PARCELA

Entorno litoral da Ría de Ferrol con acceso viario local e presenza de edificación relixiosa e aparcadoiro. A paisaxe combina cantil costeiro, vexetación herbácea e áreas rurais con relación visual directa ao medio mariño próximo.

ENTORNO

O xacemento presenta valor histórico e arqueolóxico ao evidenciar ocupación romana no litoral do Golfo Ártabro. A presenza de muros e materiais cerámicos indica actividade vinculada á rede de asentamentos romanos da Ría de Ferrol.

VALORES



DELIMITACIÓN / CONTORNO DE PROTECCIÓN

ORTOFOTOGRAFÍA PNOA 2023

Escala: 1:2.000

HIPSOMÉTRICO

Escala: 1:5.000

Escala: 1:2.000



CATÁLOGO DE BENS DE VALOR CULTURAL NO LITORAL

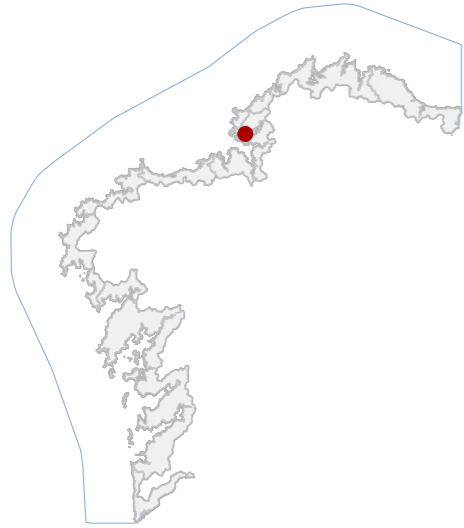

DATOS IDENTIFICATIVOS

CLASIFICACIÓN	BEN CATALOGADO
CATEGORÍA	MONUMENTO
PLANEAMIENTO	PLAN XERAL DE ORDENACIÓN MUNICIPAL
FICHA	BP_18
ARQUITECTÓNICO TIPO	CIVIL SUBTIPO
ELEMENTO	CASA
NIVEL DE PROTECCIÓN	INTEGRAL
GRADO DE CONSERVACIÓN	ÓPTIMO
USOS ORIXINAIS	RESIDENCIAL
GLOBAL	RESIDENCIAL COLECTIVA
DETALLADO	

ACTUACIÓNS

Só obras para preservar o volume e o uso existentes: Conservación mediante traballos de Consolidación, Restauración. Permítense obras de reforma interior e exterior: Restauración, Rehabilitación. Limítanse os usos permitidos.

AUTORIZABLES

Debe salientarse a preservación das galerías de madeira, a calidade das varandas de forxa e a composición harmónica da fachada, elementos que contribúen á identidade mariñeira e ao valor arquitectónico e ambiental do conxunto.

POSTA EN VALOR

LOCALIZACIÓN

PROVINCIA	A CORUÑA
COMARCA COSTEIRA	GOLFO ÁRTABRO
CONCELLO	MUGARDOS
SECTOR COSTEIRO	RÍA DE FERROL
UNIDADE DE PAISAXE	MUGARDOS
PARROQUIA	MUGARDOS (SAN XULIÁN)
NÚCLEO / LUGAR	MUGARDOS
REFERENCIA CATASTRAL	0326016NJ6102N
ZONA	SERVIDUME
COORDENADAS	X: 560187,90 Y: 4812480,72 U.T.M. Huso 29N ETRS89

INVENTARIO

Trátase dunha edificación entre medianeiras, de planta rectangular e tres alturas sobre rasante. A fábrica estruturáse en muros de cachotaría e cantaría de granito, sobre os que se abren ocros regulares enmarcados en pedra labrada. Destacan especialmente as galerías acristaladas de madeira pintada de branco, localizadas nos dous niveis superiores, que aportan luminosidade ao interior e unha clara identidade formal vinculada á arquitectura mariñeira. Os balcóns intermedios, con varandas de ferro forxado de inspiración modernista, enriquecen a composición da fachada e dotan de ligereza ao conxunto. O tratamento cromático en tons verdes e brancos acentúa a súa integración no contexto urbano litoral. Constitúe un inmovble de valor ambiental, patrimonial e arquitectónico do casco histórico local.

DESCRIPCIÓN

Vivienda plurifamiliar de tres plantas, con fachada de cantaría e galerías de madeira, que integra solucións modernistas na forxa e se insire na tipoloxía característica da arquitectura mariñeira.

EDIFICACIÓN

Situada entre medianeiras, de reducidas dimensións e fronte á avenida principal, configura unha fachada lineal en diálogo co viario e sen espazo libre asociado, resolvendo uso intensivo residencial.

PARCELA

Insírese no núcleo, fronte á ría, cunha trama urbana compacta e morfoloxía tradicional, onde prevalecen edificacións de galerías acristaladas, conformando unha paisaxe arquitectónica singular de valor patrimonial.

ENTORNO

Excepcional exemplo de arquitectura modernista, conserva materiais, cores e estruturas orixinais. Arquitectura representativa e definidora do núcleo histórico de Mugardos.

VALORES



DELIMITACIÓN / CONTORNO DE PROTECCIÓN

ORTOFOTOGRAFÍA PNOA 2023

Escala: 1:2.000

Escala: 1:5.000

IMAXES



CATÁLOGO DE BENS DE VALOR CULTURAL NO LITORAL

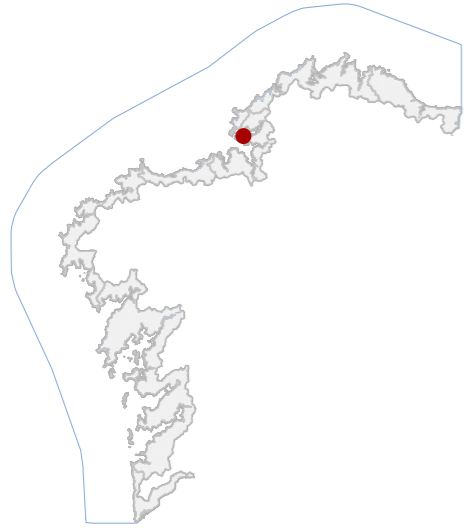

DATOS IDENTIFICATIVOS

CLASIFICACIÓN	BEN CATALOGADO
CATEGORÍA	MONUMENTO
PLANEAMIENTO	PLAN XERAL DE ORDENACIÓN MUNICIPAL
FICHA	BP_10
ARQUITECTÓNICO TIPO	CIVIL SUBTIPO
ELEMENTO	PONTE
NIVEL DE PROTECCIÓN	INTEGRAL
GRADO DE CONSERVACIÓN	DEFICIENTE
USOS ORIXINAIS	DOTACIONAL
DETALLADO	INFRAESTRUTURAS COMUNICACIÓN

ACTUACIÓNS

Investigación, Valorización, Mantemento, Conservación, Consolidación, Restauración, Rehabilitación, Ampliación solo en planta, Reconstrución excepcional.

AUTORIZABLES

Cómpre preservar a fábrica pétreo, os arcos de medio punto e o peitorill orixinal. Recómendanse actuacións de mantemento, conservación e restauración da cantería, así como control da vexetación e limpeza de escorrentías.

POSTA EN VALOR

20_011
CÓDIGO INVENTARIO

PONTE DO BAÑO
DENOMINACIÓN

LOCALIZACIÓN

PROVINCIA	A CORUÑA
COMARCA COSTEIRA	GOLFO ÁRTABRO
CONCELLO	MUGARDOS
SECTOR COSTEIRO	RÍA DE FERROL
UNIDADE DE PAISAXE	ENSEADA DO BAÑO
PARROQUIA	MUGARDOS (SAN XULIÁN)
NÚCLEO / LUGAR	CASAS NOVAS
REFERENCIA CATASTRAL	9317608NJ5191N
ZONA	SERVIDUME
COORDENADAS	X: 559330,69 Y: 4811516,92 U.T.M. Huso 29N ETRS89

INVENTARIO

Ponte histórica de fábrica pétreo destinada á comunicación viaria sobre un pequeno curso fluvial na contorna da enseada do Baño. Trátase dunha infraestrutura civil de tipoloxía tradicional, composta por dous arcos de medio punto executados en cantería de granito, con doelas regulares e estribos macizos asentados sobre a canle. Presenta peitorill pétreo continuo que delimita o taboleiro superior. A calzada actual atópase pavimentada con capa asfáltica colocada sobre a estrutura orixinal. A composición responde a técnicas construtivas tradicionais de enxeñaría rural. Cronoloxicamente adscíbese a época moderna ou contemporánea, asociada á rede viaria local. Presenta colonización biolóxica, depósitos de humidade, manchas de escorrentía e alteracións superficiais na pedra.

DESCRIPCIÓN

Infraestrutura lineal de paso composta por taboleiro horizontal sobre dous arcos de medio punto. Estructura portante de fábrica de cantería.

EDIFICACIÓN

Parcela de configuración lineal asociada á traza viaria que cruza o rego na zona da Enseada do Baño. Espazo funcional vinculado á infraestrutura de comunicación, delimitado polos marxes fluviais e polos accesos viarios inmediatos.

PARCELA

Entorno rural e litoral asociado á enseada do Baño, con viario local e edificación dispersa. A ponte insírese nunha paisaxe fluvial aberta con vexetación de ribeira e relación visual directa co medio costeiro.

ENTORNO

Constitúe un exemplo representativo de enxeñaría civil tradicional vinculada á rede viaria histórica local. Destaca polo emprego de cantería granítica e pola conservación da configuración estrutural orixinal.

VALORES



DELIMITACIÓN / CONTORNO DE PROTECCIÓN

ORTOFOTOGRAFÍA PNOA 2023

Escala: 1:2.000

Escala: 1:5.000

IMAXES



CATÁLOGO DE BENS DE VALOR CULTURAL NO LITORAL

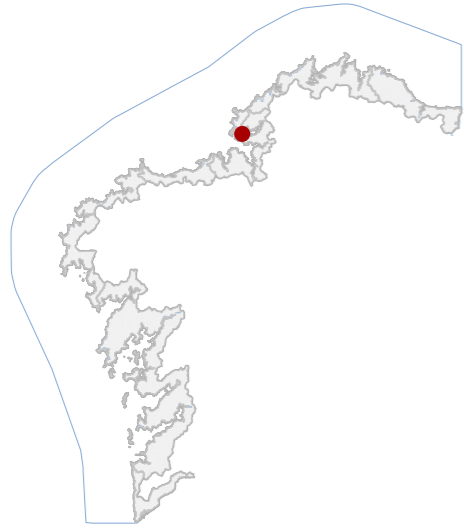

DATOS IDENTIFICATIVOS

CLASIFICACIÓN: BEN CATALOGADO

CATEGORÍA: MONUMENTO

PLANEAMIENTO: PLAN DE ORDENACIÓN DO LITORAL

FICHA:

ARQUITECTÓNICO TIPO: CIVIL SUBTIPO

ELEMENTO: FARO

NIVEL DE PROTECCIÓN: INTEGRAL

GRADO DE CONSERVACIÓN: ÓPTIMO

USOS ORIXINAIS

GLOBAL: DOTACIONAL

DETALLADO: DOTACIONAL MÚLTIPLE

ACTUACIÓNS

Investigación, Valorización, Mantemento, Conservación, Consolidación, Restauración, Rehabilitación, Ampliación solo en planta, Reconstrucción excepcional.

AUTORIZABLES

Cómpre poñer en valor a súa singularidade tipolóxica, a conservación integral da lanterna, a calidade construtiva dos muros e carpintarías, así como o seu rol como fito paisaxístico e cultural de referencia no Golfo Ártabro.

POSTA EN VALOR

20_013
CÓDIGO INVENTARIO

FARO DA PALMA
DENOMINACIÓN

LOCALIZACIÓN

PROVINCIA: A CORUÑA

COMARCA COSTEIRA: GOLFO ÁRTABRO

CONCELLO: MUGARDOS

SECTOR COSTEIRO: RÍA DE FERROL

UNIDADE DE PAISAXE: CANTÍS DA PALMA E DO SEGAÑO

PARROQUIA: MUGARDOS (SAN XULIÁN)

NÚCLEO / LUGAR: A REDONDA

REFERENCIA CATASTRAL: 002400100NJ51D

ZONA: DOMINIO PÚBLICO MARITIMO TERRESTRE

COORDENADAS: X: 558767,00 Y: 4812522,00
U.T.M. Huso 29N ETRS89

INVENTARIO

O Faro é unha edificación costeira de 1872, restaurada en 2004. Trátase dun volume de planta rectangular e unha soa altura, corado por unha cuberta a catro augas con tella cerámica curva de cor vermella. No centro da cuberta álzase o fuste cilíndrico que soporta a lanterna metálica, rodeada por varanda de ferro fundido, elemento singular pola súa factura artesanal. Os muros perimetrais son de cachotaría revestida, con ocros enmarcados en perpiaños graníticos e xanelas resaltadas con molduras pintadas. A súa localización fronte á entrada da ría, nun espazo de grande valor paisaxístico e patrimonial, confírelle relevancia como fito de referencia marítima, arquitectónica e ambiental, integrándose de forma harmoniosa co entorno natural.

DESCRIPCIÓN

Edificación de planta rectangular, e cuberta a catro augas de tella cerámica. No centro elévase o fuste cilíndrico que sostén a lanterna, rodeada por varanda metálica. Presenta muros revocados e carpintarías encadradas en pedra.

EDIFICACIÓN

A parcela ten lixeira pendente cara ao mar. Conta con espazo axardinado de carácter funcional e ornamental, delimitado por peche vexetal e pequenas estruturas auxiliares, en contacto directo co litoral.

PARCELA

O faro insírese na unidade de paisaxe "Cantís da Palma e do Segaña", marcada pola alternancia de masas arboradas, asentamentos mariñeiros e borde litoral. Constitúe un fito visual relevante, vinculado á entrada da ría.

ENTORNO

Destaca polo seu valor ambiental, patrimonial e arquitectónico, pola súa función histórica como sinal marítima e pola súa integración na paisaxe costeira, reforzando a identidade cultural e a lectura territorial da ría.

VALORES



DELIMITACIÓN / CONTORNO DE PROTECCIÓN

ORTOFOTOGRAFÍA PNOA 2023

Escala: 1:2.000

Escala: 1:5.000

IMAXES

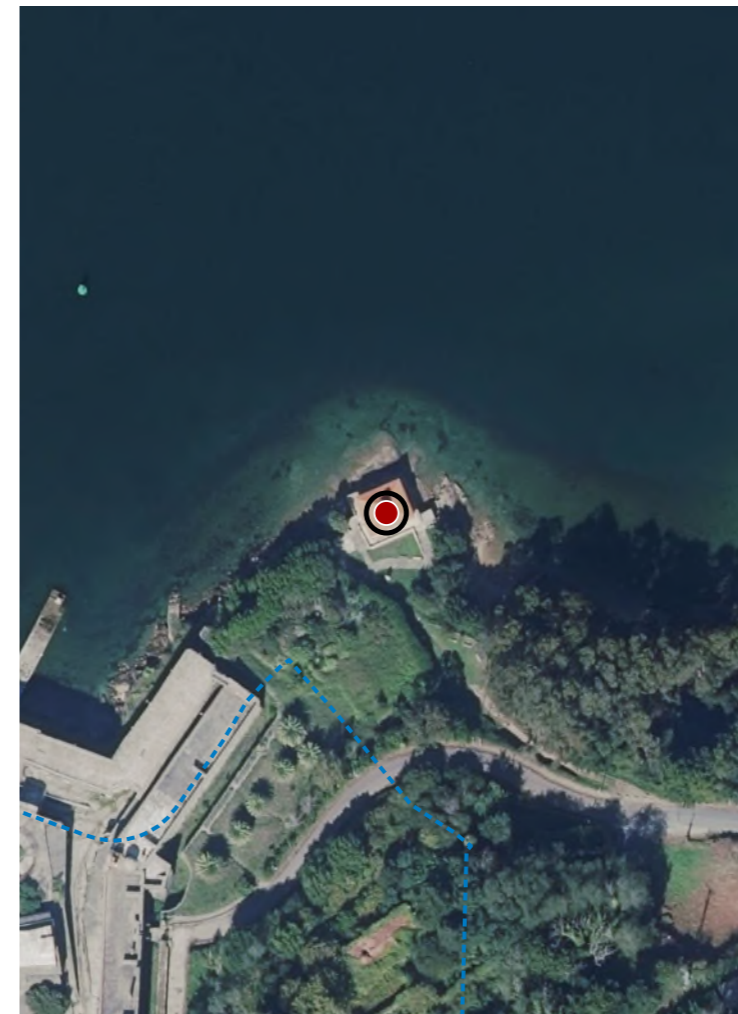

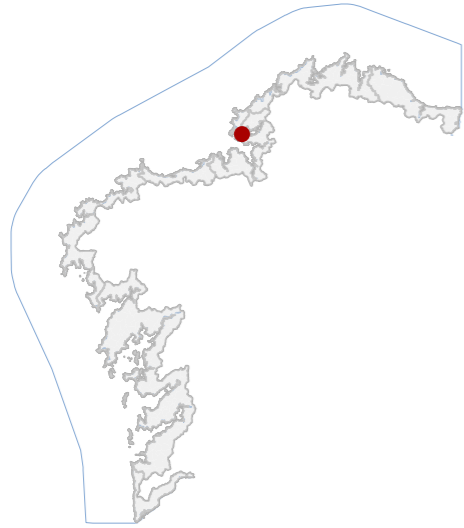

DATOS IDENTIFICATIVOS

CLASIFICACIÓN	BIC XENÉRICO
CATEGORÍA	MONUMENTO
PLANEAMIENTO	PLAN XERAL DE ORDENACIÓN MUNICIPAL
FICHA	BP_7
ARQUITECTÓNICO TIPO	CIVIL SUBTIPO
ELEMENTO	CASTELO
NIVEL DE PROTECCIÓN	INTEGRAL
GRADO DE CONSERVACIÓN	DEFICIENTE
USOS ORIXINAIS	DOTACIONAL
DETALLADO	DOTACIONAL MÚLTIPLE

ACTUACIÓNS

As Obras que se realicen quedarán supeditadas as directrices definidas pola "Dirección Xeral de Patrimonio" da Xunta de Galicia, así como, ao preceptivo informe de visado técnico do mesmo.

AUTORIZABLES

Cómpre salientar a súa relevancia histórica e militar, a súa singular arquitectura e o vínculo coa paisaxe marítima. A recuperación, consolidación e uso cultural permitirían reforzar a súa función social, turística e patrimonial.

POSTA EN VALOR

LOCALIZACIÓN

PROVINCIA	A CORUÑA
COMARCA COSTEIRA	GOLFO ÁRTABRO
CONCELLO	MUGARDOS
SECTOR COSTEIRO	MUGARDOS
UNIDADE DE PAISAXE	MUGARDOS (SAN XULIÁN)
PARROQUIA	A REDONDA
NÚCLEO / LUGAR	8826001NJ5182N
REFERENCIA CATASTRAL	SERVIDUME
ZONA	X: 558669,63 Y: 4812422,20
	COORDENADAS U.T.M. Huso 29N ETRS89

INVENTARIO

Fortificación costeira de carácter defensivo, a súa orixe remóntase ao século XVI, aínda que a configuración actual corresponde ao XVIII, no marco do sistema de defensa da ría xunto cos castelos de San Felipe e San Martiño. Executado integramente en cantería de granito, presenta unha planta irregular adaptada á topografía litoral, con potentes muros de escarpa e abundantes saeteiras. Inclúe patio interior, baluartes, corpo da garda e dependencias para guarnición, así como embarcadoiro propio. Tivo usos militares e penitenciarios, hoxe en desuso e en estado de conservación deficiente, destacando polos seus valores arquitectónicos, históricos e paisaxísticos como icona patrimonial do Golfo Ártabro. Considerado tamén Ben Arqueolóxico polo que dispón de ficha diferenciada.

DESCRIPCIÓN

Fortificación costeira do século XVIII en granito, de planta adaptada á ribeira, con murallas, baluartes e patio central. Destaca pola súa solidez construtiva, a súa escala monumental e a integración estratéxica na ría.

EDIFICACIÓN

Parcela costeira estratéxica, situada na entrada da ría. Conta con accesos dende terra e mar, cun embarcadoiro histórico asociado. O terreo descende cara ao mar, xerando unha posición dominante de control visual.

PARCELA

Localízase na comarca costeira do Golfo Ártabro, na boca da ría. O entorno combina masas arbóreas e praias. Constitúe unha paisaxe cultural única, onde patrimonio, medio mariño e percepción estética se integran con claridade.

ENTORNO

O castelo destaca polo valor patrimonial, exemplo da enxeñaría militar do XVIII. Ten interese histórico, arquitectónico e paisaxístico, asociado á defensa naval. Constitúe un referente identitario de grande potencia simbólica.

VALORES



DELIMITACIÓN / CONTORNO DE PROTECCIÓN

ORTOFOTOGRAFÍA PNOA 2023

Escala: 1:2.000

Escala: 1:5.000

IMAXES



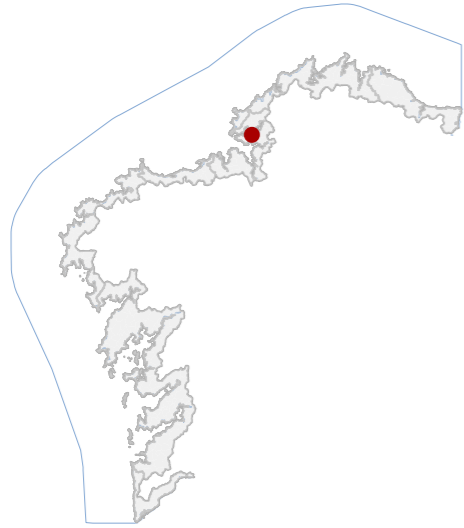

DATOS IDENTIFICATIVOS

CLASIFICACIÓN	BEN CATALOGADO
CATEGORÍA	MONUMENTO
PLANEAMIENTO	PLAN XERAL DE ORDENACIÓN MUNICIPAL
FICHA	BP_21
ARQUITECTÓNICO TIPO	CIVIL SUBTIPO
ELEMENTO	CASA
NIVEL DE PROTECCIÓN	ESTRUTURAL
GRADO DE CONSERVACIÓN	MOI DEFICIENTE
USOS ORIXINAIS	RESIDENCIAL
GLOBAL	RESIDENCIAL UNIFAMILIAR
DETALLADO	

ACTUACIÓNS

Só obras para preservar o volume e o uso existentes: Conservación mediante traballos de Consolidación, Restauración. Permítense obras de reforma interior e exterior: Restauración, Rehabilitación. Limítanse os usos permitidos.

AUTORIZABLES

Protección estrutural na parte que se conserva e ambiental na zona alterada. A vivenda orixinal non presentaba galería; dispoñía dun balcón corrido. A galería actual interprétase como ampliación posterior á configuración inicial.

POSTA EN VALOR

LOCALIZACIÓN

PROVINCIA	A CORUÑA
COMARCA COSTEIRA	GOLFO ÁRTABRO
CONCELLO	MUGARDOS
SECTOR COSTEIRO	RÍA DE FERROL
UNIDADE DE PAISAXE	O SEIXO E MANIÑOS
PARROQUIA	FRANZA (SANTIAGO)
NÚCLEO / LUGAR	SEIXO, O
REFERENCIA CATASTRAL	3323816NJ6132S
ZONA	SERVIDUME
COORDENADAS	X: 563178,69 Y: 4812101,13 U.T.M. Huso 29N ETRS89

INVENTARIO

Edificación de arquitectura rural popular do século XIX, con tipoloxía unifamiliar en dúas plantas. Presenta muros de cachotaría bastarda revocada, con carpinterías de madeira destacando a galería acristalada e o balcón corrido da planta alta, elementos singulares da fachada. A cuberta é a dúas augas con tella cerámica. O inmoble, constitúe un referente histórico pola súa vinculación a D. José Piñeiro González, considerado o primeiro aviador español, e insírese tipoloxicamente no conxunto do casco antigo. O seu estado de conservación é moi deficiente, con claros signos de deterioro estrutural e perda de funcionalidade, polo que require unha intervención integral de consolidación e rehabilitación urxente, asegurando a preservación dos seus valores arquitectónicos, históricos e ambientais.

DESCRIPCIÓN

Vivenda unifamiliar do XIX, con dous niveis, muros revocados e galería de madeira acristalada en fachada principal, coroada por balcón corrido. A cuberta a dúas augas resolve a tipoloxía popular da arquitectura mariñeira.

EDIFICACIÓN

A parcela de reducidas dimensións, encadrada en tecido urbano histórico, mantén o aliñamento á rúa principal. Carece de espazos libres significativos, respondendo a unha tipoloxía compacta propia do asentamento mariñeiro.

PARCELA

O inmoble insírese no núcleo tradicional, fronte á rúa, nun ámbito de gran valor patrimonial pola presenza de edificacións históricas. A súa posición reforza a lectura da estrutura urbana mariñeira.

ENTORNO

Destaca pola galería e balcón de madeira como elementos de identidade, así como pola súa vinculación co aviador José Piñeiro González. A súa implantación no tecido histórico outórgalle relevancia ambiental e urbana.

VALORES



DELIMITACIÓN / CONTORNO DE PROTECCIÓN

ORTOFOTOGRAFÍA PNOA 2023

Escala: 1:2.000

Escala: 1:5.000

IMAXES

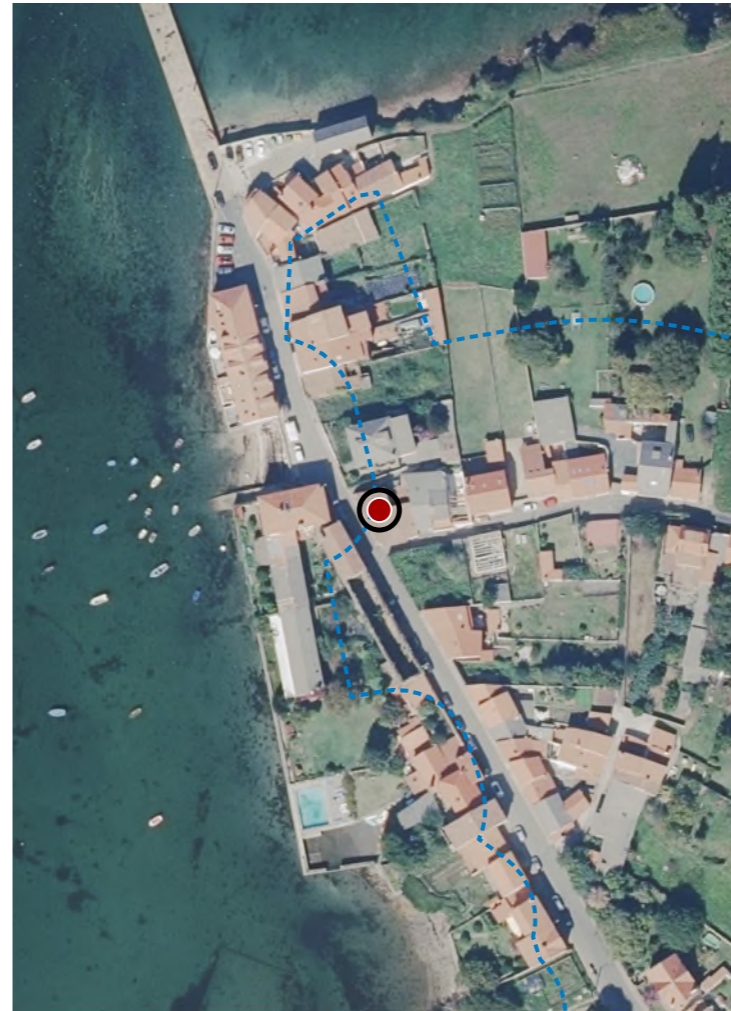

CATÁLOGO DE BENS DE VALOR CULTURAL NO LITORAL

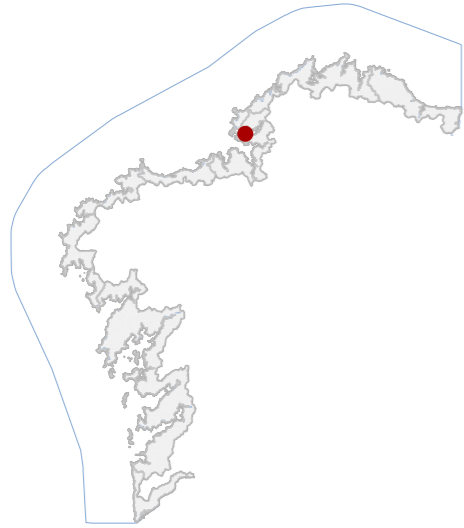

DATOS IDENTIFICATIVOS

CLASIFICACIÓN: BEN CATALOGADO

CATEGORÍA: MONUMENTO

PLANEAMIENTO: PLAN BÁSICO AUTONÓMICO

FICHA:

ARQUITECTÓNICO TIPO: CIVIL SUBTIPO

ELEMENTO: CASA

NIVEL DE PROTECCIÓN: AMBIENTAL

GRADO DE CONSERVACIÓN: ACEPTABLE

USOS ORIXINAIS

GLOBAL: RESIDENCIAL

DETALLADO: RESIDENCIAL COLECTIVA

ACTUACIÓNS

Investigación, Valorización, Mantemento, Conservación, Consolidación, Restauración, Rehabilitación, Reestruturación, Ampliación.

AUTORIZABLES

Cómpre resaltar a conservación da tipoloxía mariñeira, os elementos de forxa e cantería, a orde compositiva da fachada e a súa inserción na fronte marítima, reforzando o valor ambiental do conxunto histórico urbano costeiro.

POSTA EN VALOR

20_016
CÓDIGO INVENTARIO

CASA NA AVENIDA DO MAR 29
DENOMINACIÓN

LOCALIZACIÓN

PROVINCIA: A CORUÑA

COMARCA COSTEIRA: GOLFO ÁRTABRO

CONCELLO: MUGARDOS

SECTOR COSTEIRO: RÍA DE FERROL

UNIDADE DE PAISAXE: MUGARDOS

PARROQUIA: MUGARDOS (SAN XULIÁN)

NÚCLEO / LUGAR: MUGARDOS

REFERENCIA CATASTRAL: 0326004NJ6102N

ZONA: SERVIDUME

X: 560175,12 Y: 4812563,50
COORDENADAS U.T.M. Huso 29N ETRS89

INVENTARIO

Edificación residencial tradicional situada entre medianeiras, de planta rectangular e desenvolvemento en tres niveis. Os muros son de cachotaría recebada e pintada, combinada con cantería de granito vista en xambas e dinteles, aportando carácter e solidez estrutural. Destacan os balcóns de ferro forxado, un corrido na primeira planta apoiado en ménsulas de pedra e outro central no segundo nivel, que configuran unha imaxe de gran interese ambiental. A cuberta, a dúas augas con tella cerámica, mantén a tipoloxía propia da arquitectura mariñeira. A composición de ocos verticais, coa súa regularidade, confire orde e ritmo á fachada, reforzando a integración no conxunto urbano histórico. A súa localización na avenida principal achega valor escénico e patrimonial ao bordo marítimo.

DESCRIPCIÓN

Inmable de tipoloxía residencial mariñeira, con tres alturas e planta rectangular, executado en muros de cachotaría recebada e elementos de cantería. Presenta balcóns de ferro forxado, e cuberta a dúas augas.

EDIFICACIÓN

Parcela de reducidas dimensións, propia da trama urbana mariñeira, con fronte directo á rúa principal. A configuración compacta garante continuidade coa aliñación da avenida, xerando unha lectura unitaria do tecido.

PARCELA

Situado no eixe principal do núcleo histórico, con forte carácter mariñeiro e vistas á ría. O contorno combina edificacións tradicionais e reformas recentes, mantendo valores ambientais de conxunto urbano costeiro.

ENTORNO

Sobresae polos balcóns de forxa, pola presenza de cantería en ocos e pola integración tipolóxica coa fachada marítima. Constitúe un testemuño representativo da arquitectura tradicional mariñeira con valor ambiental e patrimonial.

VALORES



DELIMITACIÓN / CONTORNO DE PROTECCIÓN

ORTOFOTOGRAFÍA PNOA 2023

Escala: 1:2.000

Escala: 1:5.000

IMAXES



CATÁLOGO DE BENS DE VALOR CULTURAL NO LITORAL

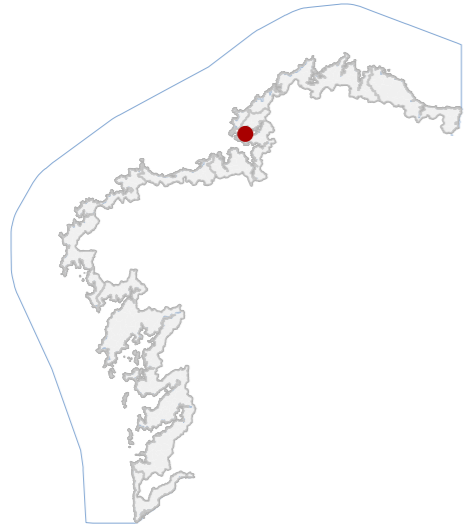

DATOS IDENTIFICATIVOS

CLASIFICACIÓN: BEN CATALOGADO

CATEGORÍA: MONUMENTO

PLANEAMIENTO: PLAN BÁSICO AUTONÓMICO

FICHA:

ARQUITECTÓNICO TIPO: CIVIL SUBTIPO

ELEMENTO: CASA

NIVEL DE PROTECCIÓN: AMBIENTAL

GRADO DE CONSERVACIÓN: ÓPTIMO

USOS ORIXINAIS

GLOBAL: RESIDENCIAL

DETALLADO: RESIDENCIAL COLECTIVA

ACTUACIÓNS

Investigación, Valorización, Mantemento, Conservación, Consolidación, Restauración, Rehabilitación, Reestruturación, Ampliación.

AUTORIZABLES

Cómpre poñer en valor a galería acristalada tradicional, a cantería granítica da planta baixa e a integración volumétrica coa fachada mariñeira, asegurando a súa conservación ambiental no conxunto histórico.

POSTA EN VALOR

20_017
CÓDIGO INVENTARIO

CASA NA AVENIDA DO MAR 23
DENOMINACIÓN

LOCALIZACIÓN

PROVINCIA: A CORUÑA

COMARCA COSTEIRA: GOLFO ÁRTABRO

CONCELLO: MUGARDOS

SECTOR COSTEIRO: RÍA DE FERROL

UNIDADE DE PAISAXE: MUGARDOS

PARROQUIA: MUGARDOS (SAN XULIÁN)

NÚCLEO / LUGAR: MUGARDOS

REFERENCIA CATASTRAL: 0326010NJ6102N

ZONA: SERVIDUME

COORDENADAS: X: 560179,72 Y: 4812522,72
U.T.M. Huso 29N ETRS89

INVENTARIO

Edificación residencial entre medianeiras de tipoloxía tradicional costeira e gran valor ambiental. Desenvolve unha planta rectangular en tres niveis máis baixo cuberta, destacando a sillería granítica vista no piso inferior que lle confire solidez e carácter pétreo. Nos dous niveis superiores presenta unha galería corrida en madeira e vidro, voada e sustentada en ménsulas de pedra, elemento característico ligado ao litoral. A cuberta é a dúas augas con tella curva, incorporando lucernario superior. O conxunto mantén un estado de conservación óptimo, sen alteracións significativas que comprometan a súa autenticidade, integrándose de xeito harmónico no tecido urbano histórico do núcleo. A súa volumetría e proporcións responden ao modelo burgués de finais do século XIX e inicios do XX.

DESCRIPCIÓN

Vivenda tradicional de tres niveis máis baixo cuberta, con planta rectangular, cantería en granito no nivel inferior e galería acristalada voada nos pisos superiores, sustentada en ménsulas pétreas de boa execución.

EDIFICACIÓN

Parcela urbana consolidada de reducidas dimensións, propia de trazado costeiro histórico, adaptada ao aliñamento da rúa principal e sen espazos libres anexos, resolvendo o uso residencial de xeito compacto.

PARCELA

O inmoble insírese no núcleo mariñeiro, na fronte litoral da ría, formando parte dun conxunto de edificacións tradicionais con galerías acristaladas que conforman unha fachada marítima singular.

ENTORNO

Destaca a súa galería voada en madeira e vidro, apoiada en ménsulas de granito, e a cantería vista da planta baixa, que reflicten a tradición construtiva costeira e reforzan a imaxe ambiental do conxunto urbano.

VALORES



DELIMITACIÓN / CONTORNO DE PROTECCIÓN

ORTOFOTOGRAFÍA PNOA 2023 Escala: 1:2.000



Escala: 1:5.000

IMAXES

CATÁLOGO DE BENS DE VALOR CULTURAL NO LITORAL

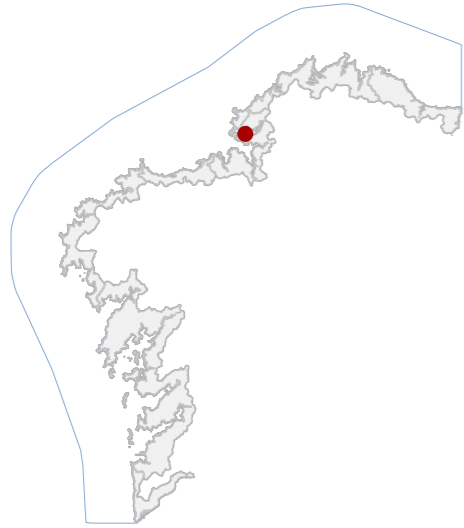

DATOS IDENTIFICATIVOS

CLASIFICACIÓN: BEN CATALOGADO

CATEGORÍA: MONUMENTO

PLANEAMIENTO: PLAN BÁSICO AUTONÓMICO

FICHA:

ARQUITECTÓNICO TIPO: CIVIL SUBTIPO

ELEMENTO: CASA

NIVEL DE PROTECCIÓN: ESTRUCTURAL

GRADO DE CONSERVACIÓN: ACEPTABLE

USOS ORIXINAIS

GLOBAL: RESIDENCIAL

DETALLADO: RESIDENCIAL COLECTIVA

ACTUACIÓNS

Só obras para preservar o volume e o uso existentes: Conservación mediante traballos de Consolidación, Restauración. Permítese obras de reforma interior e exterior: Restauración, Rehabilitación. Limítanse os usos permitidos.

AUTORIZABLES

Protección estrutural para a parte que se conserva e ambiental para a alterada. Parece que a vivenda orixinariamente non tiña galería; tería un balcón corrido e, pola tipoloxía, a actual galería semella unha ampliación posterior.

POSTA EN VALOR

20_018
CÓDIGO INVENTARIO

CASA NA AVENIDA DO MAR 22
DENOMINACIÓN

LOCALIZACIÓN

PROVINCIA: A CORUÑA

COMARCA COSTEIRA: GOLFO ÁRTABRO

CONCELLO: MUGARDOS

SECTOR COSTEIRO: RÍA DE FERROL

UNIDADE DE PAISAXE: MUGARDOS

PARROQUIA: MUGARDOS (SAN XULIÁN)

NÚCLEO / LUGAR: MUGARDOS

REFERENCIA CATASTRAL: 0326011NJ6102N

ZONA: SERVIDUME

COORDENADAS: X: 560180,43 Y: 481251,675
U.T.M. Huso 29N ETRS89

INVENTARIO

Trátase dunha edificación tradicional entre medianeiras, fronte ao litoral da ría. A construción presenta muros portantes de cachotería recebada e pintada, combinada con elementos de cantería granítica vista en esquinais, xambas e dinteles. A fachada organízase en tres alturas, destacando na planta baixa a pedra á vista e ocos rectangulares simétricos. Na planta primeira resáltase o balcón central con varanda metálica, acompañado por dúas galerías laterais de madeira. A segunda planta acolle unha galería corrida, acristalada e modulada por carpintería branca con decoración seriada. O conxunto responde á tipoloxía de vivenda mariñeira, cunha composición equilibrada que achega valores ambientais, patrimoniais e arquitectónicos singulares ao tecido urbano.

DESCRIPCIÓN

Edificación de vivenda tradicional colectiva, tres alturas, estrutura portante de cachotería recebada, carpinterías de madeira e galerías acristaladas. Tipoloxía mariñeira con valores ambientais e arquitectónicos de interese.

EDIFICACIÓN

Parcela urbana en liña de fachada continua, situada no eixo viario principal, sen retranqueos, integrada no tecido compacto histórico. Ocupación completa da fronte, con adaptación tipolóxica e escala coherente ao contorno.

PARCELA

Entorno urbano consolidado, propio do núcleo histórico costeiro, con edificacións entre medianeiras, fachadas continuas e tipoloxía mariñeira. Valor paisaxístico derivado da relación directa coa ría e co porto tradicional.

ENTORNO

Destacan a galería corrida superior e os corpos acristalados laterais, o balcón central con ferro forxado e a cantería de granito. A tipoloxía mariñeira reforza o carácter ambiental do conxunto histórico.

VALORES



DELIMITACIÓN / CONTORNO DE PROTECCIÓN

ORTOFOTOGRAFÍA PNOA 2023

Escala: 1:2.000

Escala: 1:5.000

IMAXES



CATÁLOGO DE BENS DE VALOR CULTURAL NO LITORAL

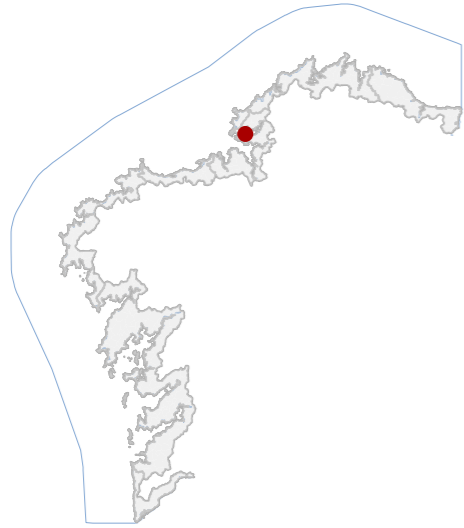

DATOS IDENTIFICATIVOS

CLASIFICACIÓN: BEN CATALOGADO

CATEGORÍA: MONUMENTO

PLANEAMIENTO: PLAN BÁSICO AUTONÓMICO

FICHA:

ARQUITECTÓNICO TIPO: CIVIL SUBTIPO

ELEMENTO: CASA

NIVEL DE PROTECCIÓN: AMBIENTAL

GRADO DE CONSERVACIÓN: DEFICIENTE

USOS ORIXINAIS

GLOBAL: RESIDENCIAL

DETALLADO: RESIDENCIAL COLECTIVA

ACTUACIÓN

Investigación, Valorización, Mantemento, Conservación, Consolidación, Restauración, Rehabilitación, Reestruturación, Ampliación.

AUTORIZABLES

Cómpre poñer en valor a galería corrida como elemento identitario da arquitectura mariñeira, así como a tipoloxía de vivenda colectiva costeira, destacando a súa función climática, patrimonial e ambiental no rueiro tradicional.

POSTA EN VALOR

LOCALIZACIÓN

PROVINCIA	A CORUÑA	
COMARCA COSTEIRA	GOLFO ÁRTABRO	
CONCELLO	MUGARDOS	
SECTOR COSTEIRO	RÍA DE FERROL	
UNIDADE DE PAISAXE	MUGARDOS	
PARROQUIA	MUGARDOS (SAN XULIÁN)	
NÚCLEO / LUGAR	MUGARDOS	
REFERENCIA CATASTRAL	0326015NJ6102N	
ZONA	SERVIDUME	
COORDENADAS	X: 560183,48	Y: 4812488,33
	U.T.M. Huso 29N ETRS89	

INVENTARIO

Vivienda tradicional entre medianeiras, de planta rectangular e desenvolvemento en tres niveis. A súa fachada destaca pola galería corrida de madeira, de composición modular e repetitiva, que ocupa integramente a primeira e segunda planta, resolta cun deseño rítmico de carpintarías brancas en dobre altura. O conxunto tipolóxico, de comezos do século XX, responde ao modelo de vivenda colectiva costeira característica que combina a funcionalidade residencial coa adaptación climática grazas ao uso da galería como elemento protector e captador solar. O nivel baixo conserva ocós de acceso e ventás enmarcadas en rebozo liso, con porta de madeira maciza. O estado de conservación resulta deficiente, mantén valores ambientais, arquitectónicos e patrimoniais relevantes no tecido urbano histórico.

DESCRIPCIÓN

Edificación entre medianeiras, de planta rectangular e tres niveis, cunha galería corrida de madeira. A tipoloxía responde á vivenda colectiva mariñeira de comezos do século XX, de valor ambiental e histórico.

EDIFICACIÓN

A parcela é de carácter urbano, integrada no rueiro consolidado, con fronte directo á vía pública. Presenta ocupación completa en planta baixa e mantén a tipoloxía de estreita profundidade típica do tecido costeiro.

PARCELA

O inmovible localízase no núcleo histórico, dentro da unidade de paisaxe do Golfo Ártabro, con forte carácter mariñeiro. O entorno conserva conxuntos de galerías tradicionais, xerando unha fachada marítima singular e cohesionada.

ENTORNO

Destaca polo valor ambiental e arquitectónico das galerías, que configuran unha imaxe identitaria do litoral urbano. A súa morfoloxía tipolóxica exemplifica a vivenda colectiva con forte impronta patrimonial.

VALORES



DELIMITACIÓN / CONTORNO DE PROTECCIÓN

ORTOFOTOGRAFÍA PNOA 2023

Escala: 1:2.000

Escala: 1:5.000

IMAXES



CATÁLOGO DE BENS DE VALOR CULTURAL NO LITORAL

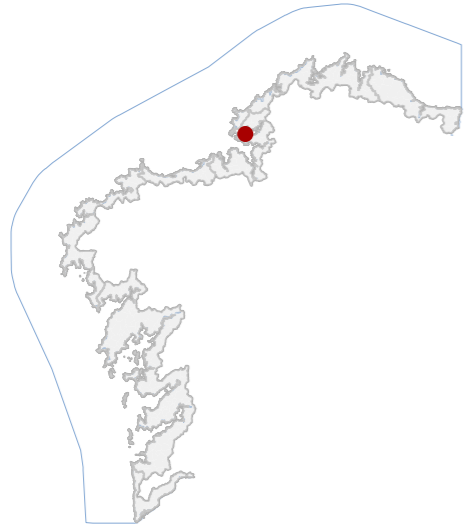

DATOS IDENTIFICATIVOS

CLASIFICACIÓN: BEN CATALOGADO

CATEGORÍA: MONUMENTO

PLANEAMIENTO: PLAN BÁSICO AUTONÓMICO

FICHA:

ARQUITECTÓNICO TIPO: CIVIL SUBTIPO

ELEMENTO: CASA

NIVEL DE PROTECCIÓN: AMBIENTAL

GRADO DE CONSERVACIÓN: ACEPTABLE

USOS ORIXINAIS

GLOBAL: RESIDENCIAL

DETALLADO: RESIDENCIAL COLECTIVA

ACTUACIÓNS

Investigación, Valorización, Mantemento, Conservación, Consolidación, Restauración, Rehabilitación, Reestruturación, Ampliación.

AUTORIZABLES

Debe valorizarse a tipoloxía tradicional, o balcón corrido e a volumetría orixinal, así como a integración na paisaxe urbana mariñeira. Recomendase a conservación e rehabilitación.

POSTA EN VALOR

20_020
CÓDIGO INVENTARIO

CASA NA AVENIDA DO MAR 16
DENOMINACIÓN

LOCALIZACIÓN

PROVINCIA: A CORUÑA

COMARCA COSTEIRA: GOLFO ÁRTABRO

CONCELLO: MUGARDOS

SECTOR COSTEIRO: RÍA DE FERROL

UNIDADE DE PAISAXE: MUGARDOS

PARROQUIA: MUGARDOS (SAN XULIÁN)

NÚCLEO / LUGAR: MUGARDOS

REFERENCIA CATASTRAL: 0326017NJ6102N

ZONA: SERVIDUME

X: 560183,30 Y: 4812473,48

COORDENADAS: U.T.M. Huso 29N ETRS89

INVENTARIO

Trátase dunha vivenda de arquitectura tradicional, presenta planta rectangular e desenvolve dous niveis sobre rasante, ademais do aproveitamento baixo cuberta. A fachada principal, de composición simétrica, incorpora no primeiro andar un balcón corrido metálico con tres ocos verticais, elemento destacado que reforza o carácter escenográfico da edificación. Na cuberta a dúas augas sobresa unha bufarda central que achega verticalidade e singularidade á volumetría. Os ocos da planta baixa, resoltos con carpintarías actuais, amosan certo grao de transformación, mais mantense a lectura xeral do conxunto. O inmoble posúe valor ambiental e patrimonial, xa que contribúe á continuidade formal e histórica da rúa, configurando unha paisaxe urbana coherente.

DESCRIPCIÓN

Vivenda colectiva de planta rectangular, dous niveis e baixo cuberta. Fachada con balcón corrido e bufarda central, mantendo proporcións e tipoloxía tradicional. Volumetría coherente co conxunto urbano.

EDIFICACIÓN

Parcela en fronte de rúa, de carácter lineal e adaptada ao viario histórico. Carece de espazos libres significativos, configurando unha implantación continua en quinteiro pechado, coherente coa morfoloxía urbana mariñeira.

PARCELA

Situación no centro urbano, en ámbito costeiro de alto valor ambiental. O inmoble integra un conxunto de edificacións tradicionais que configuran a paisaxe urbana portuaria, destacando pola súa coherencia tipolóxica.

ENTORNO

Destaca polo seu balcón corrido e pola bufarda central, elementos característicos da arquitectura residencial mariñeira. A súa contribución ambiental á fachada urbana principal dálle relevancia patrimonial.

VALORES



DELIMITACIÓN / CONTORNO DE PROTECCIÓN

ORTOFOTOGRAFÍA PNOA 2023

Escala: 1:2.000

Escala: 1:5.000

IMAXES



CATÁLOGO DE BENS DE VALOR CULTURAL NO LITORAL

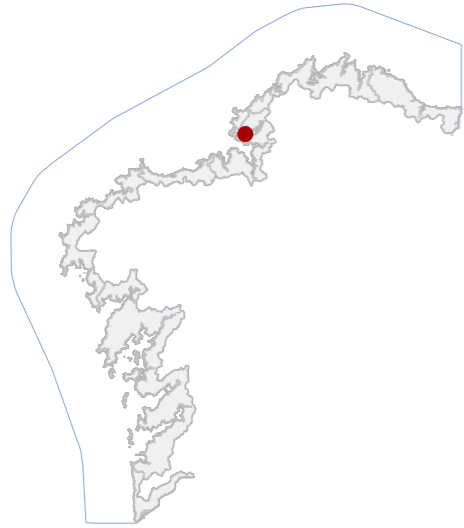

DATOS IDENTIFICATIVOS

CLASIFICACIÓN: BEN CATALOGADO

CATEGORÍA: MONUMENTO

PLANEAMIENTO: PLAN BÁSICO AUTONÓMICO

FICHA:

ARQUITECTÓNICO TIPO: CIVIL SUBTIPO

ELEMENTO: CASA

NIVEL DE PROTECCIÓN: AMBIENTAL

GRADO DE CONSERVACIÓN: ACEPTABLE

USOS ORIXINAIS

GLOBAL: RESIDENCIAL

DETALLADO: RESIDENCIAL COLECTIVA

ACTUACIÓNS

Investigación, Valorización, Mantemento, Conservación, Consolidación, Restauración, Rehabilitación, Reestruturación, Ampliación.

AUTORIZABLES

Cómpre potenciar a conservación das galerías tradicionais, a integridade cromática da fachada, o ferro forxado orixinal e a relación coa paisaxe urbana mariñeira.

POSTA EN VALOR

20_021
CÓDIGO INVENTARIO

CASA NA AVENIDA DO MAR 11
DENOMINACIÓN

LOCALIZACIÓN

PROVINCIA: A CORUÑA
COMARCA COSTEIRA: GOLFO ÁRTABRO
CONCELLO: MUGARDOS
SECTOR COSTEIRO: RÍA DE FERROL
UNIDADE DE PAISAXE: MUGARDOS
PARROQUIA: MUGARDOS (SAN XULIÁN)
NÚCLEO / LUGAR: MUGARDOS
REFERENCIA CATASTRAL: 0326023NJ6102N
ZONA: SERVIDUME
COORDENADAS: X: 560168,35 Y: 4812438,23 U.T.M. Huso 29N ETRS89

INVENTARIO

Edificación tradicional de tipoloxía urbana, configurada en tres alturas sobre rasante. O inmoble presenta fachada principal en revoco pintado de tonalidade vermella, cunha composición simétrica marcada pola presenza de balcóns voados con varanda de ferro forxado e galerías acristaladas en madeira pintada, elementos característicos da arquitectura mariñeira local. Os ocós distribúense en eixos verticais regulares, enmarcados con cantaría granítica, que acentúa o contraste cromático co paramento. O zócolo en pedra reforza a base e proporciona protección fronte á humidade derivada da proximidade costeira. A cuberta é a dúas augas, con tella cerámica curva tradicional. O conxunto mantén valores de interese ambiental e paisaxístico, integrándose harmoniosamente no tecido histórico do núcleo.

DESCRIPCIÓN

Inmoble de tres plantas, fachada simétrica con galerías acristaladas e balcóns de forxa, cantaría enmarcando ocós e cuberta de tella curva. Mantén trazos da arquitectura mariñeira, valor ambiental recoñecido.

EDIFICACIÓN

Parcela urbana consolidada, de fronte estreita e fondo profundo, adaptada ao viario tradicional empedrado. Carece de espazo libre propio e configúrase en continuidade coa medianeira, contribuíndo á lectura compacta.

PARCELA

Situación no núcleo histórico con forte carácter mariñeiro. O entorno inmediato está conformado por edificacións tradicionais e vivendas colectivas, xerando unha imaxe urbana continua de gran valor paisaxístico.

ENTORNO

O inmoble destaca polas galerías acristaladas e polos balcóns de ferro forxado, configurando unha fachada de interese ambiental. E a harmonía co conxunto urbano mariñeiro e a súa integración no contexto histórico.

VALORES



DELIMITACIÓN / CONTORNO DE PROTECCIÓN

ORTOFOTOGRAFÍA PNOA 2023

Escala: 1:2.000

Escala: 1:5.000

IMAXES



CATÁLOGO DE BENS DE VALOR CULTURAL NO LITORAL

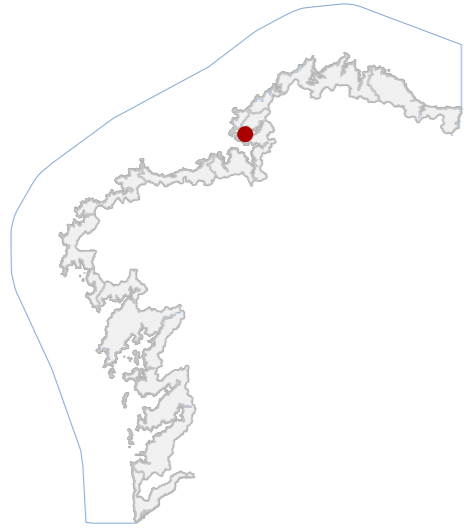

DATOS IDENTIFICATIVOS

CLASIFICACIÓN: BEN CATALOGADO

CATEGORÍA: MONUMENTO

PLANEAMIENTO: PLAN BÁSICO AUTONÓMICO

FICHA:

ARQUITECTÓNICO TIPO: CIVIL SUBTIPO

ELEMENTO: CASA

NIVEL DE PROTECCIÓN: AMBIENTAL

GRADO DE CONSERVACIÓN: ACEPTABLE

USOS ORIXINAIS

GLOBAL: RESIDENCIAL

DETALLADO: RESIDENCIAL COLECTIVA

ACTUACIÓNS

Investigación, Valorización, Mantemento, Conservación, Consolidación, Restauración, Rehabilitación, Reestruturación, Ampliación.

AUTORIZABLES

Debe resaltarse a conservación das galerías de madeira, os balcóns en ferro forxado e a cantería orixinal, así como o seu valor ambiental dentro do conxunto, integrando patrimonio e identidade urbana.

POSTA EN VALOR

20_022
CÓDIGO INVENTARIO

CASA NA AVENIDA DO MAR 4
DENOMINACIÓN

LOCALIZACIÓN

PROVINCIA: A CORUÑA

COMARCA COSTEIRA: GOLFO ÁRTABRO

CONCELLO: MUGARDOS

SECTOR COSTEIRO: RÍA DE FERROL

UNIDADE DE PAISAXE: MUGARDOS

PARROQUIA: MUGARDOS (SAN XULIÁN)

NÚCLEO / LUGAR: MUGARDOS

REFERENCIA CATASTRAL: 0326029NJ6102N

ZONA: SERVIDUME

COORDENADAS: X: 560135,94 Y: 4812392,82
U.T.M. Huso 29N ETRS89

INVENTARIO

Edificio de vivendas entre medianeiras, de planta rectangular e desenvolvemento en tres niveis. Executado a inicios do século XX, combina muros de cachotaría revocada con cantería de granito vista en xambas e lintelado, aportando solidez estrutural e valor construtivo. Na planta baixa, adaptada a uso hostaleiro, mantense a apertura orixinal sobre paramento pétreo. O primeiro nivel destaca pola presenza de galerías de madeira acristaladas, solución característica da arquitectura tradicional costeira galega, que aporta luminosidade e protección fronte ao clima húmido. O segundo nivel incorpora balcóns con varandas de ferro forxado de deseño xeométrico, que confiren elegancia e verticalidade. A cuberta, a dúas augas, resólvese con remate de beirís sinxelos.

DESCRIPCIÓN

Inmable de vivenda colectiva entre medianeiras, tres alturas e cuberta a dúas augas. Presenta muros de cachotaría, cantería nos ocós, galerías tradicionais e balcóns en ferro forxado que reforzan o carácter urbano mariñeiro.

EDIFICACIÓN

Parcela de reducidas dimensións, típica da trama compacta histórica. A edificación ocupa practicamente toda a superficie dispoñible, adaptándose á rúa, con terraza de uso hostaleiro en planta baixa.

PARCELA

Sitúase no fronte marítimo, no Golfo Ártabro, nunha contorna urbana de grande valor ambiental e histórico, conformada por edificacións tradicionais que manteñen escala, ritmo e materiais propios da arquitectura costeira galega.

ENTORNO

Destaca pola súa galería acristalada e varandas de ferro forxado, elementos definitorios da identidade arquitectónica local. A integración volumétrica e a calidade construtiva contribúen ao valor ambiental do conxunto mariñeiro.

VALORES



DELIMITACIÓN / CONTORNO DE PROTECCIÓN

ORTOFOTOGRAFÍA PNOA 2023

Escala: 1:2.000

Escala: 1:5.000

IMAXES

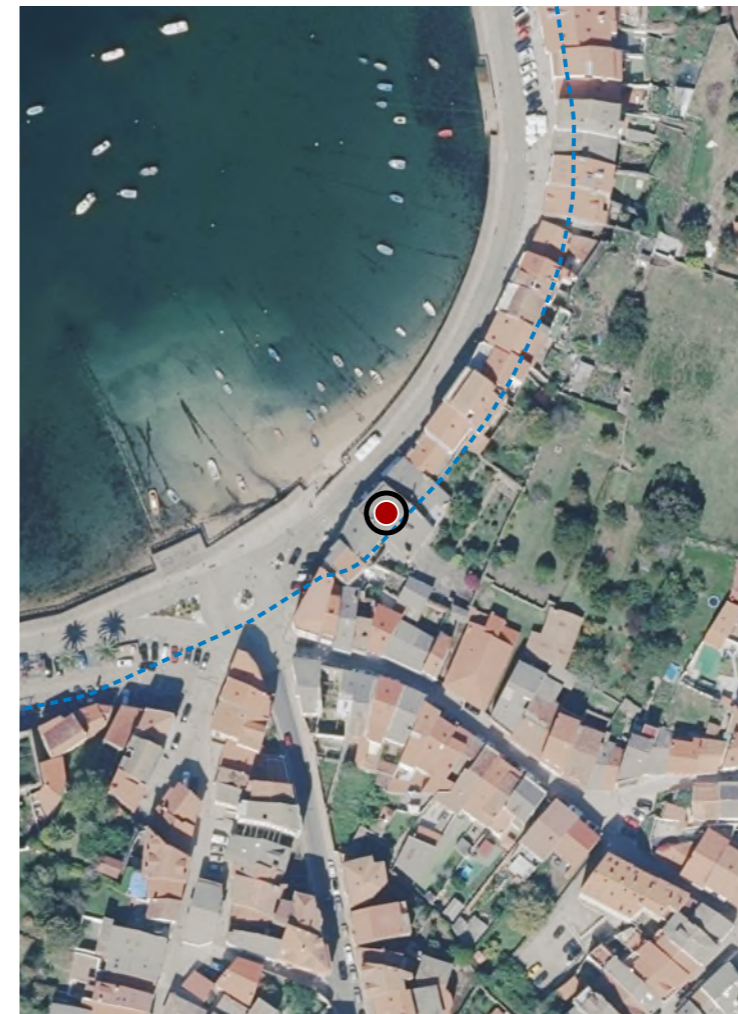

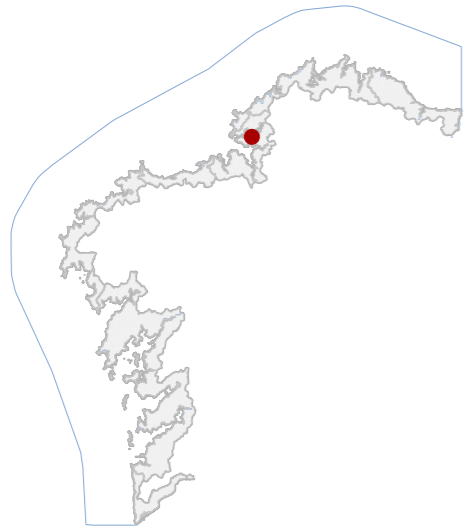

DATOS IDENTIFICATIVOS

CLASIFICACIÓN: BEN CATALOGADO

CATEGORÍA: MONUMENTO

PLANEAMIENTO: PLAN XERAL DE ORDENACIÓN MUNICIPAL

FICHA: OC_02

ARQUITECTÓNICO TIPO: CIVIL SUBTIPO

ELEMENTO: PONTE METÁLICA

NIVEL DE PROTECCIÓN: INTEGRAL

GRADO DE CONSERVACIÓN: ACEPTABLE

USOS ORIXINAIS

GLOBAL: DOTACIONAL

DETALLADO: INFRAESTRUTURAS COMUNICACIÓN

ACTUACIÓNS

Investigación, Valorización, Mantemento, Conservación, Consolidación, Restauración, Rehabilitación, Ampliación solo en planta, Reconstrucción excepcional.

AUTORIZABLES

Cómpre destacar o valor tecnolóxico da estrutura metálica, a singularidade dos piares de granito locais, o papel histórico na vertebración territorial e a súa integración paisaxística no esteiro do Sor como patrimonio colectivo.

POSTA EN VALOR

10_001
CÓDIGO INVENTARIO

PONTE METÁLICA DO BARQUEIRO
DENOMINACIÓN

LOCALIZACIÓN

PROVINCIA: A CORUÑA

COMARCA COSTEIRA: RÍAS ALTAS

CONCELLO: MAÑÓN

SECTOR COSTEIRO: RÍA DO BARQUEIRO

UNIDADE DE PAISAXE: ESTEIRO DO SOR

PARROQUIA: MOGOR (SANTA MARÍA)

NÚCLEO / LUGAR: ESTACIÓN, A

REFERENCIA CATASTRAL: 27064A00109012

ZONA: DOMINIO PÚBLICO MARITIMO TERRESTRE

COORDENADAS: X: 604744,82 Y: 4842824,22
U.T.M. Huso 29N ETRS89

INVENTARIO

O ponte metálico constitúe un fito patrimonial da enxeñaría civil galega do século XIX. A súa estrutura componse de tres tramos metálicos de 48,10 metros de lonxitude, apoiados en sólidos piares de granito extraído da canteira de Bares, configurando unha tipoloxía de gran valor tecnolóxico e histórico. Diseñado para o tránsito rodado, con carril central para carruaxes e beiravías laterais dun metro para peóns, xogou un papel decisivo na comunicación e integración territorial da rexión norte de Galicia, favorecendo o comercio e a mobilidade. A súa execución implicou centos de obreiros especializados en carpintaría, cantería e ferraría, converténdose nun símbolo de progreso. O peche definitivo por deterioro non eclipsa a súa significación nin o valor da súa restauración acometida en 2006.

DESCRIPCIÓN

O ponte metálico componse de tres tramos estruturais apoiados en piares de granito, con plataforma central para vehículos e beiravías para peóns, representando un exemplo singular da enxeñaría civil aplicada ás comunicacións.

EDIFICACIÓN

A parcela ocupa o leito do esteiro do Sor, cun ámbito catalogado que garante a súa protección integral. A súa implantación en solo rústico de especial protección natural determina fortes limitacións de uso e intervención.

PARCELA

Atópase no esteiro do Sor, unidade de paisaxe das Rías Altas, cunha contorna de gran valor ambiental e paisaxístico, onde a integración do elemento construído reforza a lectura histórica da mobilidade costeira.

ENTORNO

Destaca polo seu carácter de infraestrutura pioneira, pola calidade técnica da súa estrutura metálica e a monumentalidade dos piares de granito, constituíndo un elemento identitario e representativo da memoria colectiva.

VALORES



DELIMITACIÓN / CONTORNO DE PROTECCIÓN

ORTOFOTOGRAFÍA PNOA 2023

Escala: 1:2.000

Escala: 1:5.000

IMAXES



CATÁLOGO DE BENS DE VALOR CULTURAL NO LITORAL

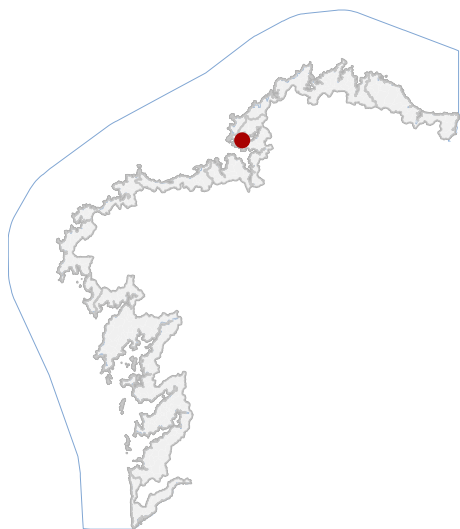

LOCALIZACIÓN

PROVINCIA A CORUÑA

CONCELLO MUGARDOS

PARROQUIA MUGARDOS (SAN XULIÁN)

NÚCLEO / LUGAR RÚA CANTÓN CORA

REFERENCIA CATASTRAL 0125801NJ6102N

X: 560023,00 Y: 4812329,00

COORDENADAS U.T.M. Huso 29N ETRS89

DATOS IDENTIFICATIVOS

ZONA SERVIDUME

CLASIFICACIÓN BEN CATALOGADO

CATEGORÍA MONUMENTO

PLANEAMIENTO PLAN XERAL DE ORDENACIÓN MUNICIPAL

FICHA BP_14

ARQUITECTÓNICO CIVIL

TIPO SUBTIPO

ELEMENTO CASA

NIVEL DE PROTECCIÓN INTEGRAL

GRADO DE CONSERVACIÓN MOI DEFICIENTE

USOS ORIXINAIS RESIDENCIAL



En ausencia de delimitación ou contorno, adoptaranse os definidos na ficha de planeamento

DELIMITACIÓN / CONTORNO DE PROTECCIÓN

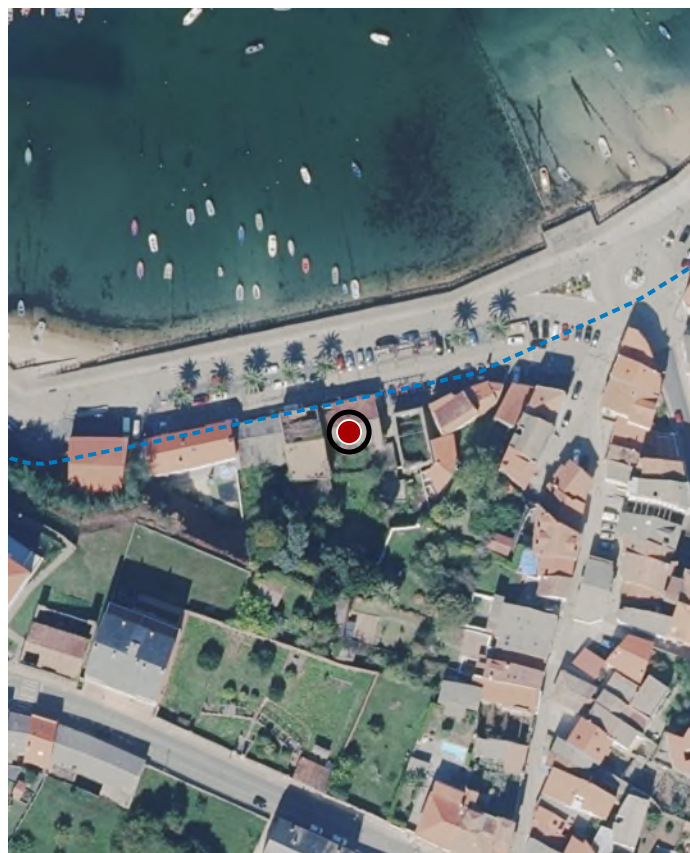

ORTOFOTOGRAFÍA PNOA 2023

1:2.000

Só obras para preservar o volume e o uso existentes: Conservación mediante traballos de Consolidación, Restauración. Permítense obras de reforma interior e exterior: Restauración, Rehabilitación. Limitanse os usos permitidos.

ACTUACIÓN

CATÁLOGO DE BENS DE VALOR CULTURAL NO LITORAL

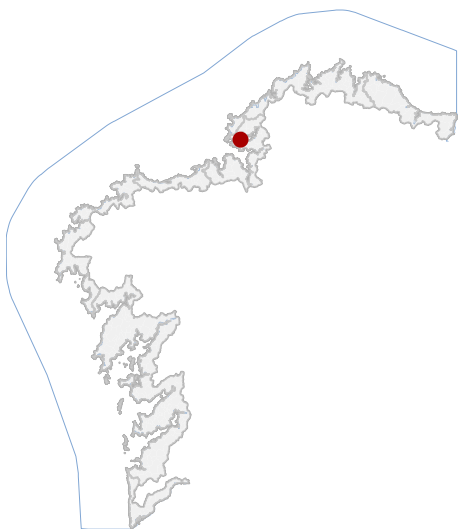

LOCALIZACIÓN

PROVINCIA A CORUÑA

CONCELLO MUGARDOS

PARROQUIA MUGARDOS (SAN XULIÁN)

NÚCLEO / LUGAR AVENIDA DO MAR Nº 41-42

REFERENCIA CATASTRAL 0328007NJ6102N

X: 560177,08 Y: 4812650,63

COORDENADAS U.T.M. Huso 29N ETRS89

DATOS IDENTIFICATIVOS

ZONA SERVIDUME

CLASIFICACIÓN BEN CATALOGADO

CATEGORÍA MONUMENTO

PLANEAMIENTO PLAN BÁSICO AUTONÓMICO

FICHA

ARQUITECTÓNICO CIVIL

TIPO SUBTIPO

ELEMENTO CASA

NIVEL DE PROTECCIÓN ESTRUTURAL

GRADO DE CONSERVACIÓN DEFICIENTE

USOS ORIXINAIS RESIDENCIAL



En ausencia de delimitación ou contorno, adoptaranse os definidos na ficha de planeamento

DELIMITACIÓN / CONTORNO DE PROTECCIÓN



ORTOFOTOGRAFÍA PNOA 2023

1:2.000

Investigación, Valorización, Mantemento, Conservación, Consolidación, Restauración, Rehabilitación, Reestruturación parcial, puntual, Ampliación planta e altura, Reconstrución excepcional.

ACTUACIÓNS

CATÁLOGO DE BENS DE VALOR CULTURAL NO LITORAL

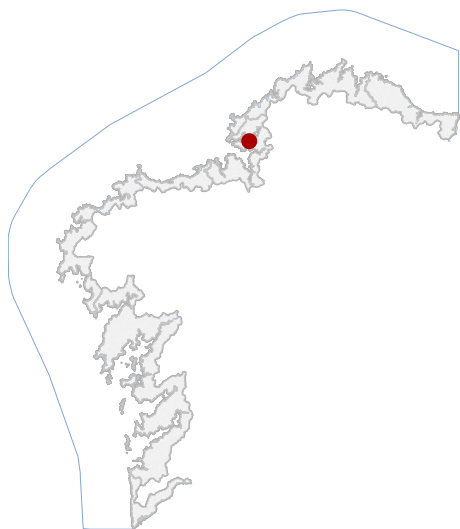

LOCALIZACIÓN

PROVINCIA A CORUÑA

CONCELLO MUGARDOS

PARROQUIA FRANZA (SANTIAGO)

NÚCLEO / LUGAR AVENIDA DO SEIXO Nº 123

REFERENCIA CATASTRAL 3421001NJ6132S

X: 563246,00 Y: 4811950,00

COORDENADAS U.T.M. Huso 29N ETRS89

DATOS IDENTIFICATIVOS

ZONA SERVIDUME

CLASIFICACIÓN BEN CATALOGADO

CATEGORÍA MONUMENTO

PLANEAMIENTO PLAN XERAL DE ORDENACIÓN MUNICIPAL

FICHA BP_22

ARQUITECTÓNICO CIVIL

TIPO SUBTIPO

ELEMENTO CASA

NIVEL DE PROTECCIÓN ESTRUTURAL

GRADO DE CONSERVACIÓN MOI DEFICIENTE

USOS ORIXINAIS RESIDENCIAL



En ausencia de delimitación ou contorno, adoptaranse os definidos na ficha de planeamento

DELIMITACIÓN / CONTORNO DE PROTECCIÓN

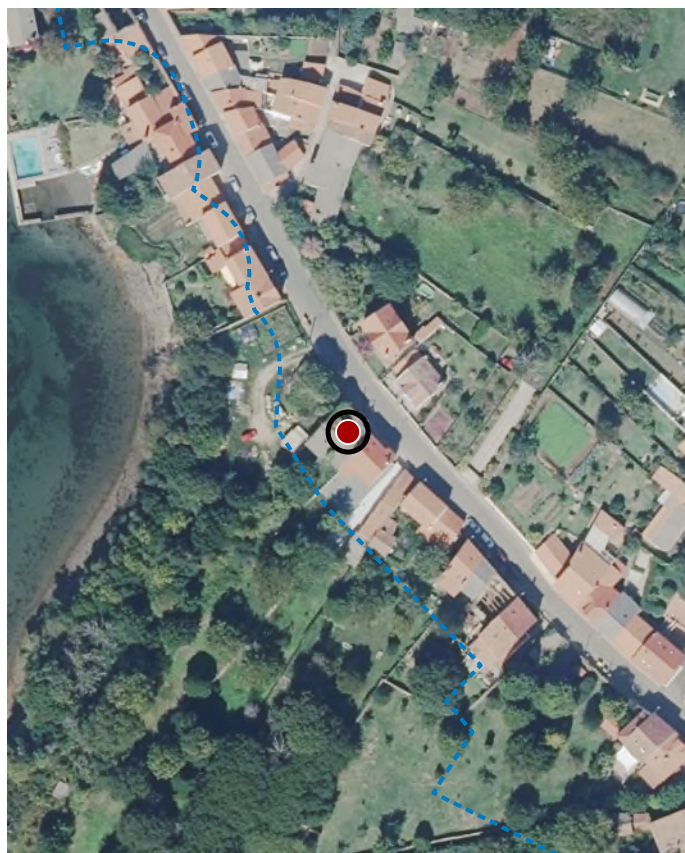

ORTOFOTOGRAFÍA PNOA 2023

1:2.000

Só obras para preservar o volume e o uso existentes: Conservación mediante traballos de Consolidación, Restauración. Permítense obras de reforma interior e exterior: Restauración, Rehabilitación. Limitanse os usos permitidos.

ACTUACIÓNS

CATÁLOGO DE BENS DE VALOR CULTURAL NO LITORAL

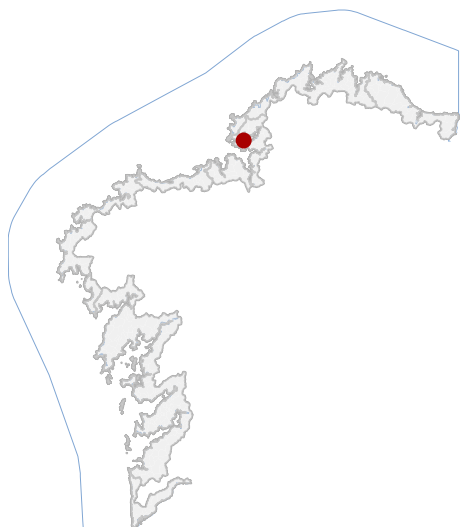

LOCALIZACIÓN

PROVINCIA A CORUÑA

CONCELLO MUGARDOS

PARROQUIA MEÁ (SAN VICENTE)

NÚCLEO / LUGAR XESTEIRA

REFERENCIA CATASTRAL 15052A01800027

X: 560702,00 Y: 4812262,00

COORDENADAS U.T.M. Huso 29N ETRS89

DATOS IDENTIFICATIVOS

ZONA SERVIDUME

CLASIFICACIÓN BEN CATALOGADO

CATEGORÍA MONUMENTO

PLANEAMIENTO PLAN XERAL DE ORDENACIÓN MUNICIPAL

FICHA BP_4

ARQUITECTÓNICO RELIXIOSO

TIPO SUBTIPO

ELEMENTO IGREXA PARROQUIAL

NIVEL DE PROTECCIÓN ESTRUTURAL

GRADO DE CONSERVACIÓN ACEPTABLE

USOS ORIXINAIS DOTACIONAL



En ausencia de delimitación ou contorno, adoptaranse os definidos na ficha de planeamento

DELIMITACIÓN / CONTORNO DE PROTECCIÓN



ORTOFOTOGRAFÍA PNOA 2023

1:2.000

Só obras para preservar o volume e o uso existentes: Conservación mediante traballos de Consolidación, Restauración. Obras de reforma interior e exterior: Restauración, Rehabilitación. Remod. general. Limitanse os usos permitidos

ACTUACIÓN

CATÁLOGO DE BENS DE VALOR CULTURAL NO LITORAL

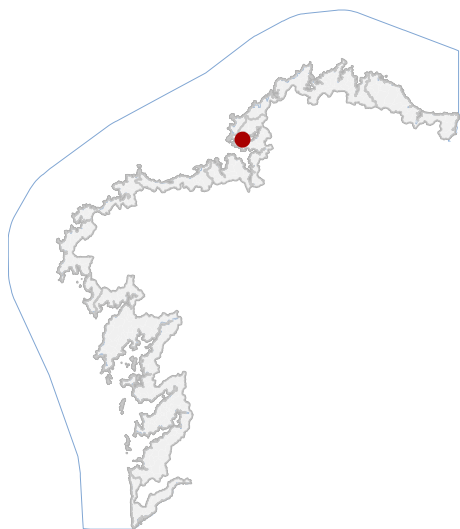

LOCALIZACIÓN

PROVINCIA A CORUÑA

CONCELLO MUGARDOS

PARROQUIA MUGARDOS (SAN XULIÁN)

NÚCLEO / LUGAR AVENIDA DO MAR Nº 43

REFERENCIA CATASTRAL 0328006NJ6102N

X: 560172,67 Y: 4812659,96

COORDENADAS U.T.M. Huso 29N ETRS89

DATOS IDENTIFICATIVOS

ZONA SERVIDUME

CLASIFICACIÓN BEN CATALOGADO

CATEGORÍA MONUMENTO

PLANEAMIENTO PLAN BÁSICO AUTONÓMICO

FICHA

ARQUITECTÓNICO CIVIL

TIPO SUBTIPO

ELEMENTO CASA

NIVEL DE PROTECCIÓN ESTRUTURAL

GRADO DE CONSERVACIÓN ACEPTABLE

USOS ORIXINAIS RESIDENCIAL



En ausencia de delimitación ou contorno, adoptaranse os definidos na ficha de planeamento

DELIMITACIÓN / CONTORNO DE PROTECCIÓN



ORTOFOTOGRAFÍA PNOA 2023

1:2.000

Investigación, Valorización, Mantemento, Conservación, Consolidación, Restauración, Rehabilitación, Reestruturación parcial, puntual, Ampliación planta e altura, Reconstrución excepcional.

ACTUACIÓN

CATÁLOGO DE BENS DE VALOR CULTURAL NO LITORAL

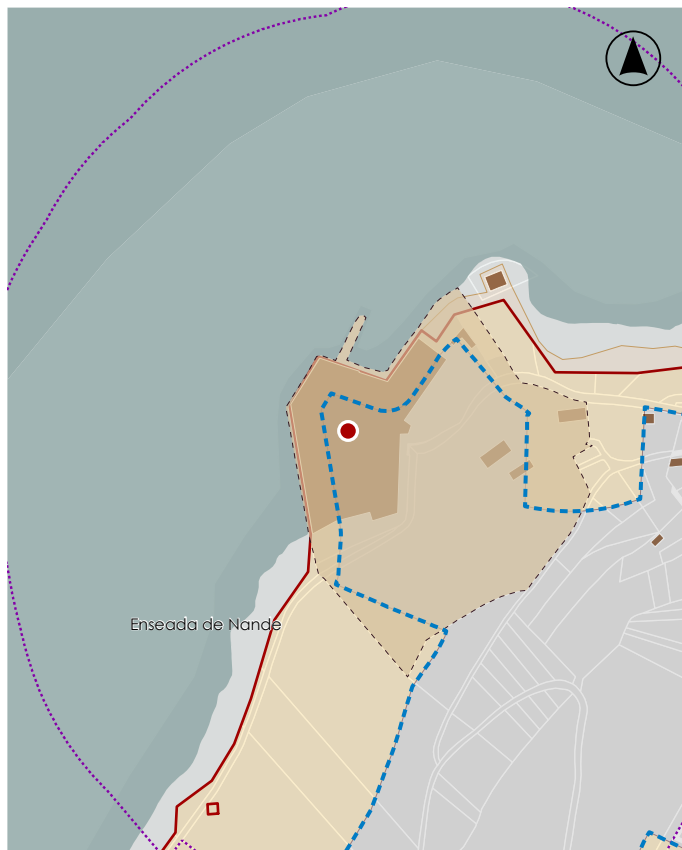
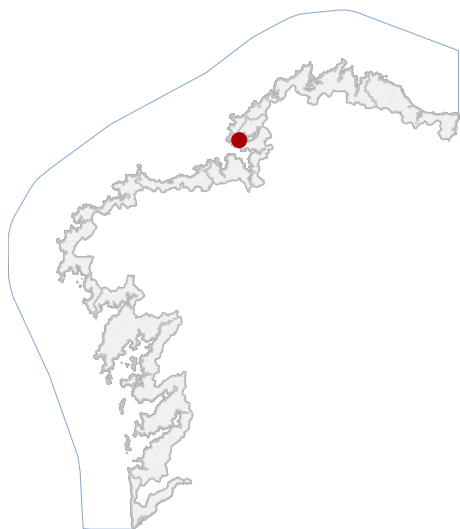

En ausencia de delimitación ou contorno, adoptaranse os definidos na ficha de planeamento

LOCALIZACIÓN

PROVINCIA A CORUÑA

CONCELLO MUGARDOS

PARROQUIA MUGARDOS (SAN XULIÁN)

NÚCLEO / LUGAR A REDONDA

REFERENCIA CATASTRAL 8826001NJ5182N

X: 558669,63 Y: 4812422,21

COORDENADAS U.T.M. Huso 29N ETRS89

DELIMITACIÓN / CONTORNO DE PROTECCIÓN

DATOS IDENTIFICATIVOS

ZONA SERVIDUME

CLASIFICACIÓN BIC XENÉRICO

CATEGORÍA MONUMENTO

PLANEAMIENTO PLAN XERAL DE ORDENACIÓN MUNICIPAL

FICHA BP_7

ARQUEOLÓXICO XACEMENTO ARQUEOLÓXICO

TIPO SUBTIPO

ELEMENTO CASTELO

NIVEL DE PROTECCIÓN GRAO I / GRAO II.2

GRADO DE CONSERVACIÓN DEFICIENTE

USOS ORIXINAIS DOTACIONAL



ORTOFOTOGRAFÍA PNOA 2023

1:2.000

Con carácter xeral, tan só se permitirán actuacións encamiñadas á conservación, protección, consolidación, e investigación dos bens, con autorización previa da administración competente en materia de patrimonio cultural.

DELIMITACIÓN DO BEN