

Índice:

1) Situación do paro rexistrado en Galicia por xénero, idades, sectores económicos, tipoloxía de contratación e grandes grupos ocupacionais (Táboa comparativa do mes en curso co mes anterior, e co mesmo mes do ano pasado)

Gráficos (cruces de variables)

- Xénero- idade
- Xénero- sectores económicos
- Idade- tempo de busca de emprego
- Nivel de formación- tempo de busca de emprego

2) Evolución mensual do paro rexistrado (últimos 4 anos)

Gráficos (evolutivos):

- Evolución do paro rexistrado (variación absoluta)
- Evolución da variación mensual (%)

3) Evolución mensual do paro rexistrado por xénero (últimos 4 anos)

Gráficos (evolutivos):

- Evolución da variación (%) do paro rexistrado por xénero (nos últimos doce meses)

4) Evolución mensual do paro rexistrado por grupos de idade (últimos 4 anos)

Gráficos (evolutivos):

- Evolución da variación (%) do paro rexistrado por grupos de idade (nos últimos doce meses)

5) Evolución mensual do paro rexistrado por sectores económicos (últimos 4 anos)

Gráficos (evolutivos):

- Evolución da variación (%) do paro rexistrado por sectores económicos (nos últimos doce meses)

6) Evolución mensual do paro rexistrado por niveis académicos (últimos 4 anos)

Gráficos (evolutivos):

- Evolución da variación (%) do paro rexistrado por niveis académicos (nos últimos doce meses)

7) Evolución mensual do paro rexistrado por tempo de busca de emprego (últimos 4 anos)

Gráficos (evolutivos):

- Evolución da variación (%) do paro rexistrado por tempo de busca de emprego (nos últimos doce meses)

8) Situación do paro rexistrado nas catro provincias galegas (Táboa comparativa do mes en curso co mes anterior, e co mesmo mes do ano pasado)

Gráficos:

- % Demandantes parados por provincias
- Evolución nos últimos 12 meses por provincias
- Comparativa da distribución por xénero nas provincias
- Comparativa da distribución por grupos de idade nas provincias
- Evolución do sector da construción nas provincias nos últimos doce meses
- Evolución do sector da servizos nas provincias nos últimos doce meses
- Evolución do sector da industria nas provincias nos últimos doce meses
- Evolución do sector da agricultura nas provincias nos últimos doce meses

9) Situación do paro rexistrado nas comarcas e concellos. (Táboa comparativa do mes en curso co mes anterior, e co mesmo mes do ano pasado)

PARO REXISTRADO EN GALICIA

	Mes Actual	Variación Mes Anterior	% Variación Mes Anterior	Variación Mes Ano Anterior	% Variación Mes Ano Anterior
XANEIRO 2025	121,320	2,482	2.09%	-9,781	-7.46%

	Mes Ant.	Mes Ano Ant.	Mes Actual	Var Mes Ant.	% Var Mes Ant.	Var Mes Ano Ant.	% Var Mes Ano Ant.
XÉNERO							
HOME	50,678	55,140	51,237	559	1.10%	-3,903	-7.08%
MULLER	68,160	75,961	70,083	1,923	2.82%	-5,878	-7.74%
IDADE							
MENOR DE 30 ANOS	13,101	14,503	13,909	808	6.17%	-594	-4.10%
DE 30 A 44 ANOS	32,677	37,280	33,611	934	2.86%	-3,669	-9.84%
MAIOR DE 44 ANOS	73,060	79,318	73,800	740	1.01%	-5,518	-6.96%
SECTORES							
AGRICUL. E PESCA	3,769	4,321	3,768	-1	-0.03%	-553	-12.80%
INDUSTRIA	11,532	12,909	11,550	18	0.16%	-1,359	-10.53%
CONSTRUCCIÓN	7,827	8,907	7,796	-31	-0.40%	-1,111	-12.47%
SERVIZOS	84,772	93,681	87,207	2,435	2.87%	-6,474	-6.91%
SEN EMPREGO ANTERIOR	10,938	11,283	10,999	61	0.56%	-284	-2.52%
NIVEL DE FORMACION							
ATA CERTIFICADO DE ESCOLARIDADE	48,162	52,602	48,978	816	1.69%	-3,624	-6.89%
TITULACIÓN ENSINANZA OBRIGATORIA	26,679	30,345	27,077	398	1.49%	-3,268	-10.77%
FORMACIÓN PROFESIONAL	19,076	21,193	19,841	765	4.01%	-1,352	-6.38%
B.U.P / BACHARELATO SUPERIOR / C.O.U	11,194	12,206	11,540	346	3.09%	-666	-5.46%
TITULADOS UNIVERSITARIOS	13,661	14,677	13,813	152	1.11%	-864	-5.89%
OUTRAS TITULACIÓNS	66	78	71	5	7.58%	-7	-8.97%
TEMPO BUSCA DE EMPREGO							
MENOS DE 6 MESES	43,556	50,621	47,016	3,460	7.94%	-3,605	-7.12%
DE 6 A 12 MESES	15,092	15,827	14,215	-877	-5.81%	-1,612	-10.19%
DE 12 A 24 MESES	17,757	20,813	17,908	151	0.85%	-2,905	-13.96%
MAIS DE 24 MESES	42,433	43,840	42,181	-252	-0.59%	-1,659	-3.78%

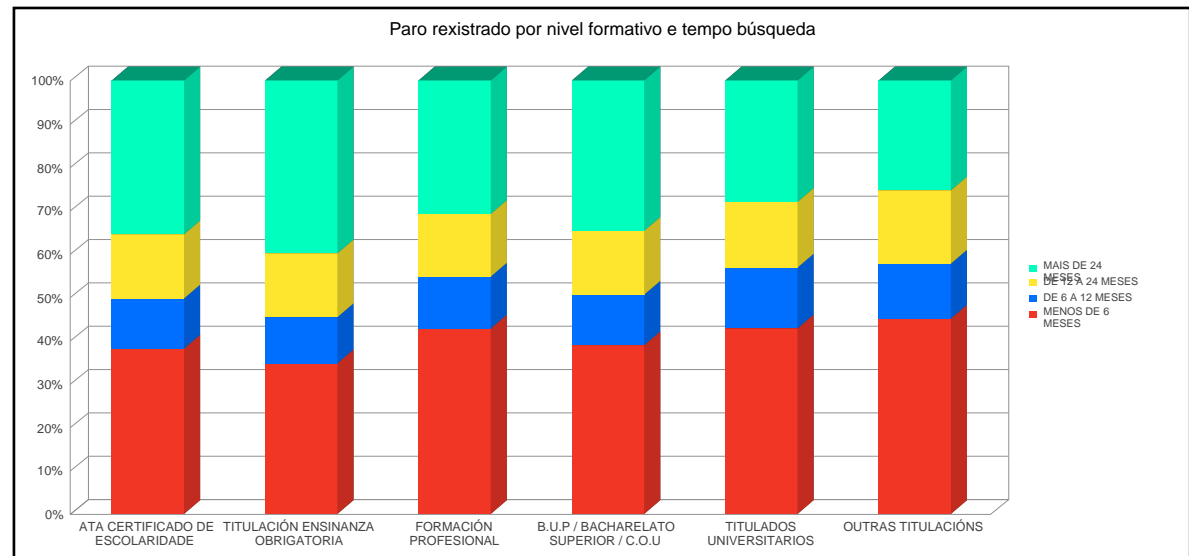
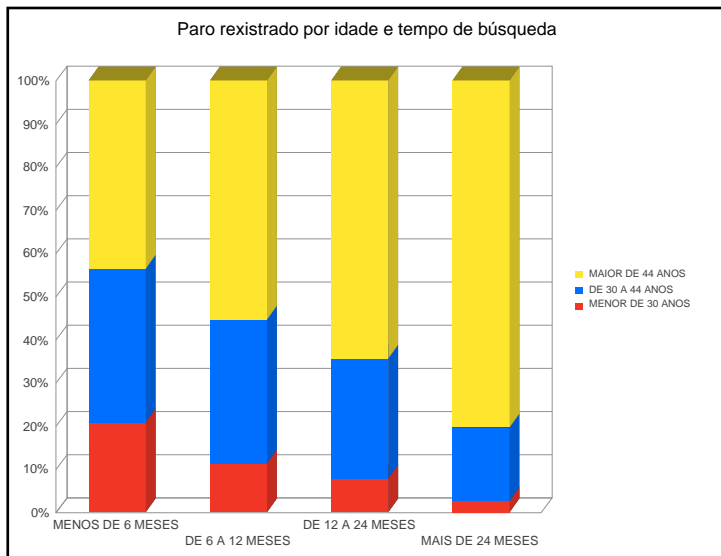
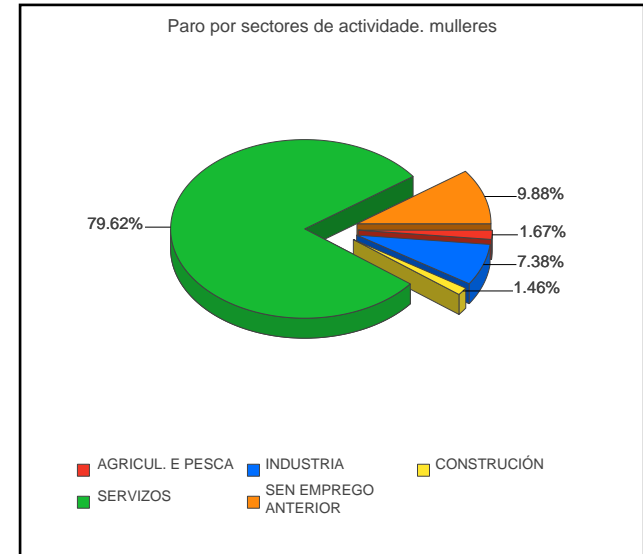
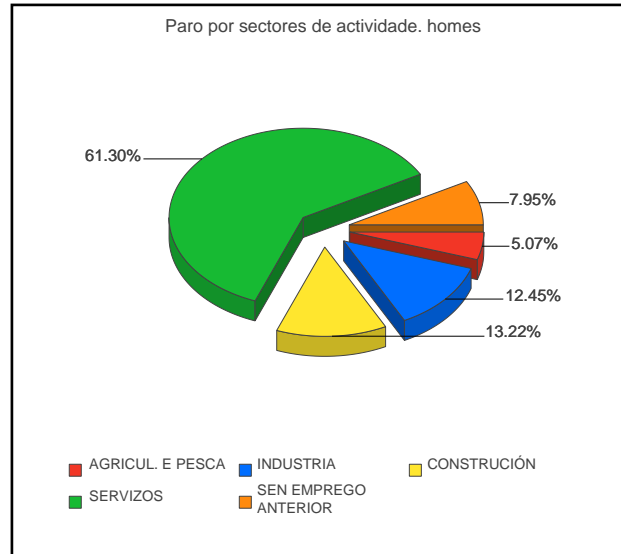

EVOLUCIÓN MENSUAL DO PARO REXISTRADO

MESES	2022			2023			2024			2025		
	Paro Rexistrado	% Var Mes Anterior	% Var Mes Ano Anterior	Paro Rexistrado	% Var Mes Anterior	% Var Mes Ano Anterior	Paro Rexistrado	% Var Mes Anterior	% Var Mes Ano Anterior	Paro Rexistrado	% Var Mes Anterior	% Var Mes Ano Anterior
XANEIRO	153,932	0.88%	-17.23%	145,048	1.99%	-5.77%	131,101	1.23%	-9.62%	121,320	2.09%	-7.46%
FEBREIRO	154,509	0.37%	-16.58%	144,092	-0.66%	-6.74%	130,583	-0.40%	-9.38%			
MARZO	153,336	-0.76%	-15.15%	141,847	-1.56%	-7.49%	129,011	-1.20%	-9.05%			
ABRIL	150,602	-1.78%	-11.81%	139,343	-1.77%	-7.48%	126,334	-2.08%	-9.34%			
MAIO	146,120	-2.98%	-11.61%	134,434	-3.52%	-8.00%	122,036	-3.40%	-9.22%			
XUÑO	140,932	-3.55%	-10.64%	129,024	-4.02%	-8.45%	117,938	-3.36%	-8.59%			
XULLO	139,850	-0.77%	-7.95%	127,445	-1.22%	-8.87%	118,045	0.09%	-7.38%			
AGOSTO	141,912	1.47%	-6.18%	127,725	0.22%	-10.00%	118,678	0.54%	-7.08%			
SETEMBRO	144,109	1.55%	-5.84%	130,643	2.28%	-9.34%	120,992	1.95%	-7.39%			
OUTUBRO	143,720	-0.27%	-6.70%	133,348	2.07%	-7.22%	122,214	1.01%	-8.35%			
NOVEMBRO	142,758	-0.67%	-6.54%	131,168	-1.63%	-8.12%	121,742	-0.39%	-7.19%			
DECEMBRO	142,222	-0.38%	-6.79%	129,504	-1.27%	-8.94%	118,838	-2.39%	-8.24%			

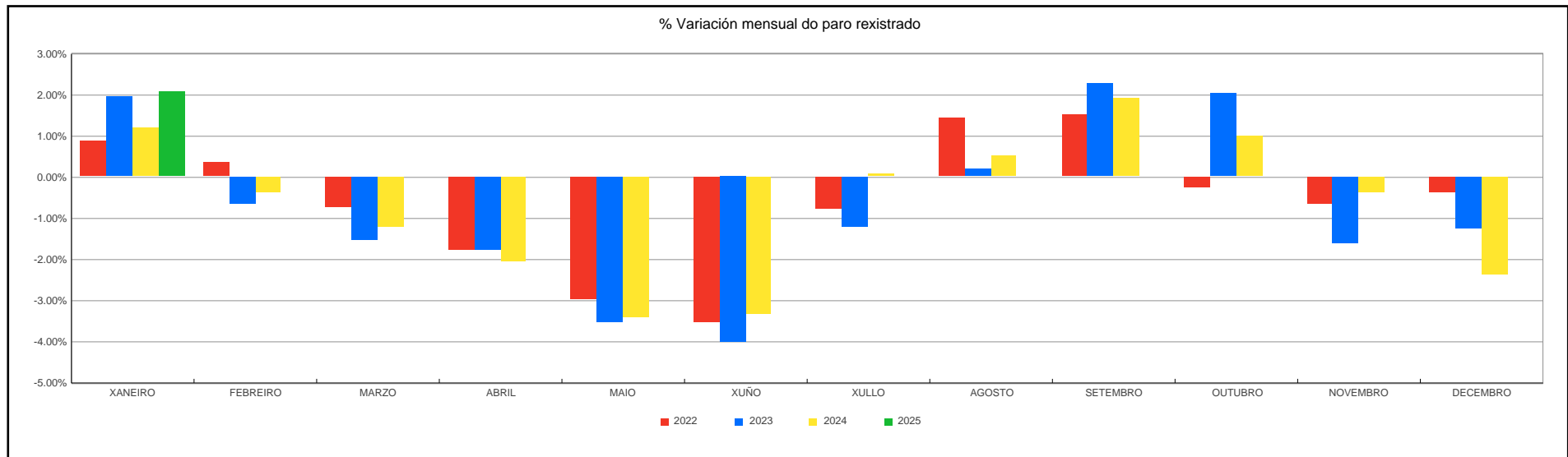
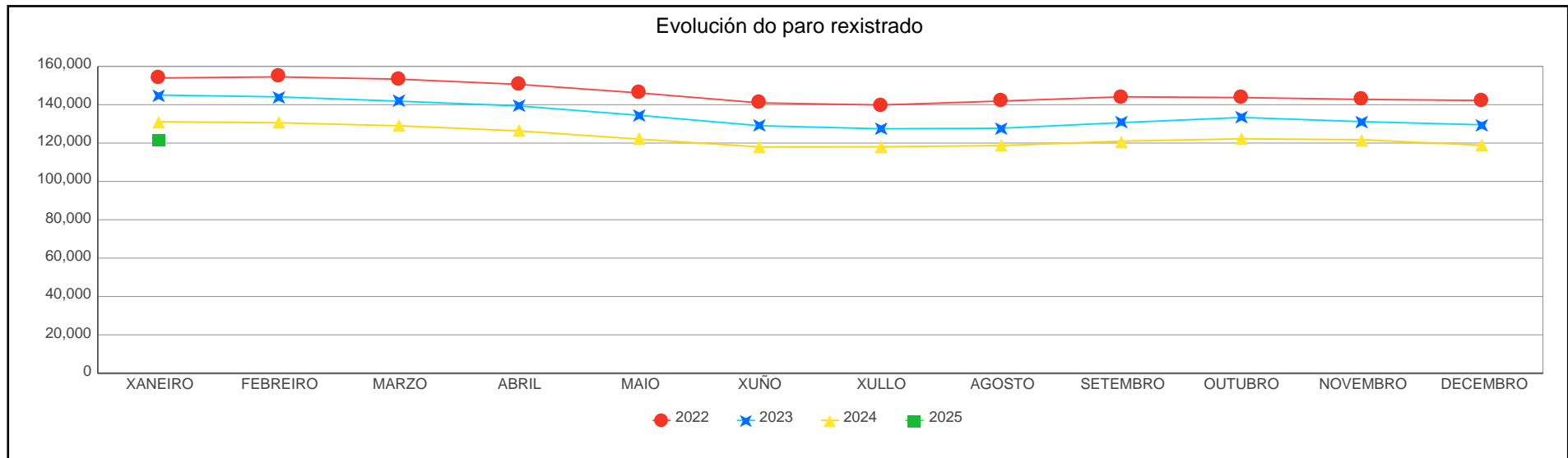

PARO REXISTRADO POR XÉNERO

ANOS	XÉNERO	XANEIRO	FEBREIRO	MARZO	ABRIL	MAIO	XUÑO	XULLO	AGOSTO	SETEMBRO	OUTUBRO	NOVEMBRO	DECEMBRO	Promedio
2022	HOME	65,274	65,021	64,236	63,251	61,026	58,601	57,621	58,113	59,078	59,512	59,459	59,848	60,920
	MULLER	88,658	89,488	89,100	87,351	85,094	82,331	82,229	83,799	85,031	84,208	83,299	82,374	85,247
2023	HOME	60,474	60,039	58,858	57,724	55,221	52,989	51,732	51,517	53,343	55,049	54,697	54,711	55,530
	MULLER	84,574	84,053	82,989	81,619	79,213	76,035	75,713	76,208	77,300	78,299	76,471	74,793	78,939
2024	HOME	55,140	54,955	54,659	52,995	50,836	48,887	48,359	48,317	49,454	50,808	51,081	50,678	51,347
	MULLER	75,961	75,628	74,352	73,339	71,200	69,051	69,686	70,361	71,538	71,406	70,661	68,160	71,779
2025	HOME	51,237												51,237
	MULLER	70,083												70,083

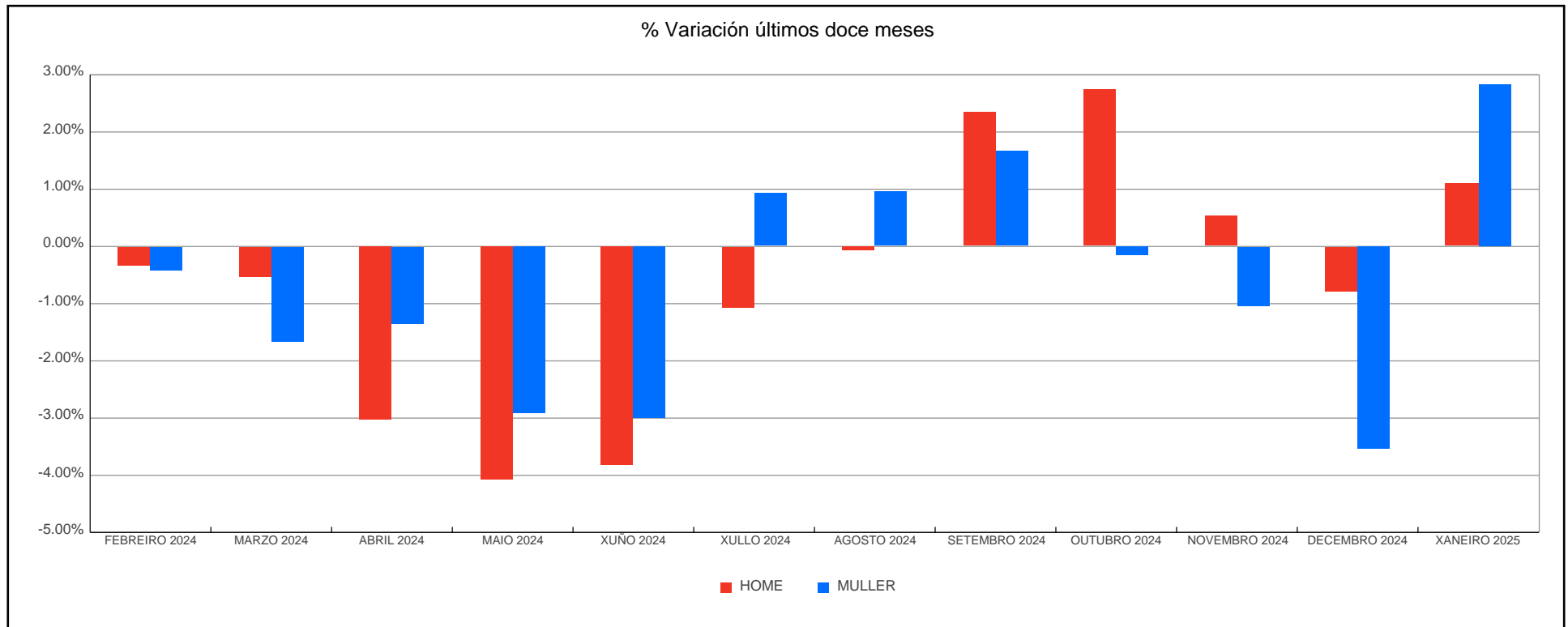

PARO REXISTRADO POR GRUPOS IDADE

ANOS	IDADE	XANEIRO	FEBREIRO	MARZO	ABRIL	MAIO	XUÑO	XULLO	AGOSTO	SETEMBRO	OUTUBRO	NOVEMBRO	DECEMBRO	Promedio
2022	MENOR DE 30 ANOS	17,841	18,612	18,622	18,091	16,800	15,829	15,042	15,981	16,368	16,631	16,706	15,747	16,856
	DE 30 A 44 ANOS	47,331	47,248	46,977	45,660	43,892	41,634	41,723	42,430	43,151	42,460	41,905	42,026	43,870
	MAIOR DE 44 ANOS	88,760	88,649	87,737	86,851	85,428	83,469	83,085	83,501	84,590	84,629	84,147	84,449	85,441
2023	MENOR DE 30 ANOS	16,406	16,625	16,570	15,645	14,672	13,454	12,949	13,310	14,850	15,538	15,011	14,308	14,945
	DE 30 A 44 ANOS	43,291	42,669	41,351	40,374	38,343	36,517	36,427	36,532	36,973	37,544	36,864	36,533	38,618
	MAIOR DE 44 ANOS	85,351	84,798	83,926	83,324	81,419	79,053	78,069	77,883	78,820	80,266	79,293	78,663	80,905
2024	MENOR DE 30 ANOS	14,503	14,669	14,397	13,851	12,913	12,351	12,260	12,533	13,792	13,994	13,957	13,101	13,527
	DE 30 A 44 ANOS	37,280	36,877	35,976	35,084	33,735	32,311	32,915	33,252	33,450	33,802	33,454	32,677	34,234
	MAIOR DE 44 ANOS	79,318	79,037	78,638	77,399	75,388	73,276	72,870	72,893	73,750	74,418	74,331	73,060	75,365
2025	MENOR DE 30 ANOS	13,909												13,909
	DE 30 A 44 ANOS	33,611												33,611
	MAIOR DE 44 ANOS	73,800												73,800

% Variación últimos doce meses

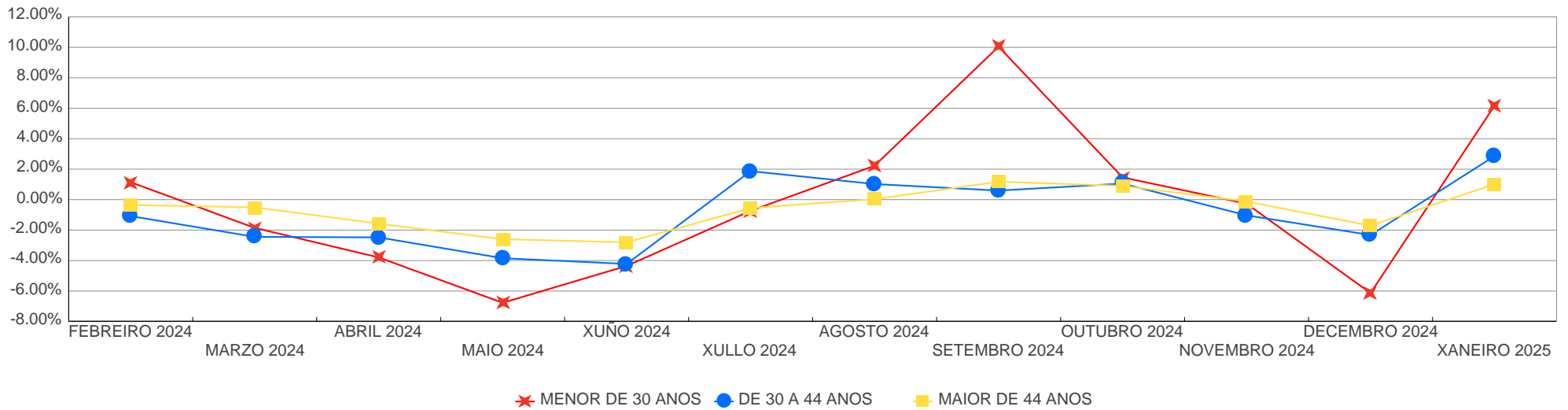

PARO REXISTRADO POR SECTORES

ANOS	SECTORES	XANEIRO	FEBREIRO	MARZO	ABRIL	MAIO	XUÑO	XULLO	AGOSTO	SETEMBRO	OUTUBRO	NOVEMBRO	DECEMBRO	Promedio
2022	AGRICUL. E PESCA	5,733	5,665	5,540	5,481	5,406	5,069	4,864	4,761	4,776	4,751	4,774	4,818	5,137
	INDUSTRIA	16,669	16,623	16,459	16,501	15,952	15,138	14,743	14,957	15,048	15,016	14,789	15,107	15,584
	CONSTRUCCIÓN	11,282	10,959	10,825	10,754	10,447	10,150	9,878	9,919	9,945	9,871	9,924	10,266	10,352
	SERVIZOS	108,665	109,378	108,357	105,752	102,459	98,786	99,066	100,747	102,974	102,143	101,278	100,323	103,327
	SEN EMPREGO ANTERIOR	11,583	11,884	12,155	12,114	11,856	11,789	11,299	11,528	11,366	11,939	11,993	11,708	11,768
2023	AGRICUL. E PESCA	4,809	4,739	4,648	4,557	4,447	4,271	4,107	4,018	4,126	4,288	4,363	4,386	4,397
	INDUSTRIA	15,051	14,780	14,463	14,233	13,727	13,298	12,959	12,873	13,176	13,232	12,929	13,080	13,650
	CONSTRUCCIÓN	10,147	10,064	9,813	9,691	9,309	9,005	8,800	8,744	8,828	8,795	8,850	8,958	9,250
	SERVIZOS	103,423	102,581	100,634	98,798	95,086	90,883	90,151	90,668	92,661	94,933	93,312	91,675	95,400
	SEN EMPREGO ANTERIOR	11,618	11,928	12,289	12,064	11,865	11,567	11,428	11,422	11,852	12,100	11,714	11,405	11,771
2024	AGRICUL. E PESCA	4,321	4,252	4,184	4,041	3,872	3,725	3,617	3,531	3,605	3,793	3,823	3,769	3,878
	INDUSTRIA	12,909	12,785	12,729	12,448	12,042	11,653	11,501	11,654	11,782	11,874	11,666	11,532	12,048
	CONSTRUCCIÓN	8,907	8,759	8,725	8,444	8,180	7,913	7,791	7,778	7,782	7,741	7,671	7,827	8,127
	SERVIZOS	93,681	93,300	91,790	89,976	86,755	83,715	84,198	84,776	86,267	87,148	87,071	84,772	87,787
	SEN EMPREGO ANTERIOR	11,283	11,487	11,583	11,425	11,187	10,932	10,938	10,939	11,556	11,658	11,511	10,938	11,286
2025	AGRICUL. E PESCA	3,768												3,768
	INDUSTRIA	11,550												11,550
	CONSTRUCCIÓN	7,796												7,796
	SERVIZOS	87,207												87,207
	SEN EMPREGO ANTERIOR	10,999												10,999

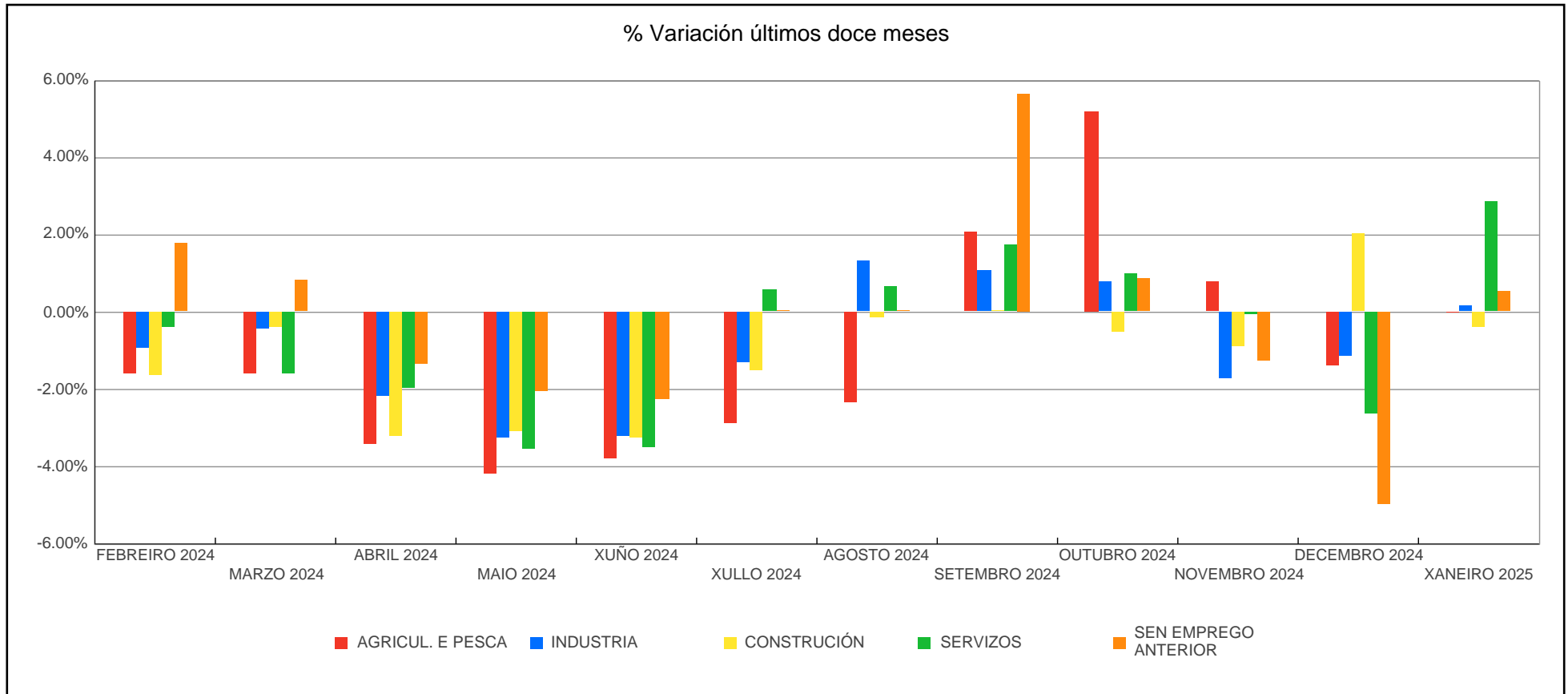

PARO REXISTRADO POR NIVEL DE FORMACIÓN

ANOS	NIVEL DE FORMACION	XANEIRO	FEBREIRO	MARZO	ABRIL	MAIO	XUÑO	XULLO	AGOSTO	SETEMBRO	OUTUBRO	NOVEMBRO	DECEMBRO	Promedio
2022	ATA CERTIFICADO DE ESCOLARIDADE	60,732	60,935	60,819	59,709	58,039	56,078	54,661	54,686	55,609	55,929	56,250	56,528	57,498
	TITULACIÓN ENSINANZA OBRIGATORIA	36,965	37,120	36,723	36,146	35,062	33,680	32,905	32,873	33,704	33,879	33,784	33,945	34,732
	FORMACIÓN PROFESIONAL	24,794	24,990	24,709	24,293	23,564	22,197	21,249	21,847	23,271	23,475	23,141	22,516	23,337
	B. U. P / BACHARELATO SUPERIOR / C.O.U	13,947	13,981	13,922	13,603	13,177	12,734	12,573	12,978	13,367	13,467	13,132	12,902	13,315
	TITULADOS UNIVERSITARIOS	17,402	17,401	17,086	16,774	16,183	16,162	18,371	19,430	18,070	16,890	16,369	16,254	17,199
	OUTRAS TITULACIÓNS	92	82	77	77	94	81	91	98	88	80	82	77	85
2023	ATA CERTIFICADO DE ESCOLARIDADE	57,048	57,025	56,634	55,577	54,403	52,153	50,656	50,162	51,350	52,693	52,595	52,149	53,537
	TITULACIÓN ENSINANZA OBRIGATORIA	34,476	34,289	33,715	32,983	31,465	30,045	29,096	29,015	30,082	30,972	30,599	30,220	31,413
	FORMACIÓN PROFESIONAL	23,726	23,314	22,616	22,529	21,479	20,316	19,269	19,481	20,910	21,412	20,851	20,467	21,364
	B. U. P / BACHARELATO SUPERIOR / C.O.U	13,321	13,298	13,133	12,905	12,361	11,985	11,681	11,703	12,426	12,786	12,331	11,978	12,492
	TITULADOS UNIVERSITARIOS	16,392	16,084	15,673	15,278	14,647	14,446	16,662	17,284	15,793	15,398	14,707	14,603	15,581
	OUTRAS TITULACIÓNS	85	82	76	71	79	78	81	80	82	87	84	87	81
2024	ATA CERTIFICADO DE ESCOLARIDADE	52,602	52,617	52,294	51,367	49,724	47,927	47,045	46,650	47,885	48,806	48,795	48,162	49,490
	TITULACIÓN ENSINANZA OBRIGATORIA	30,345	30,131	29,677	28,671	27,664	26,673	26,032	25,989	26,726	27,165	27,216	26,679	27,747
	FORMACIÓN PROFESIONAL	21,193	21,020	20,668	20,449	19,719	18,779	18,207	18,531	19,611	19,970	19,886	19,076	19,759
	B. U. P / BACHARELATO SUPERIOR / C.O.U	12,206	12,211	12,015	11,833	11,506	11,171	11,077	11,290	11,866	11,946	11,734	11,194	11,671
	TITULADOS UNIVERSITARIOS	14,677	14,525	14,286	13,933	13,341	13,310	15,612	16,147	14,827	14,254	14,046	13,661	14,385
	OUTRAS TITULACIÓNS	78	78	71	80	82	78	72	71	77	73	65	66	74
2025	ATA CERTIFICADO DE ESCOLARIDADE	48,978												48,978

XUNTA DE GALICIA

ANOS	NIVEL DE FORMACION	XANEIRO	FEBREIRO	MARZO	ABRIL	MAIO	XUÑO	XULLO	AGOSTO	SETEMBRO	OUTUBRO	NOVEMBRO	DECEMBRO	Promedio
2025	TITULACIÓN ENSINANZA OBRIGATORIA	27,077												27,077
	FORMACIÓN PROFESIONAL	19,841												19,841
	B.U.P / BACHARELATO SUPERIOR / C.O.U	11,540												11,540
	TITULADOS UNIVERSITARIOS	13,813												13,813
	OUTRAS TITULACIÓN	71												71

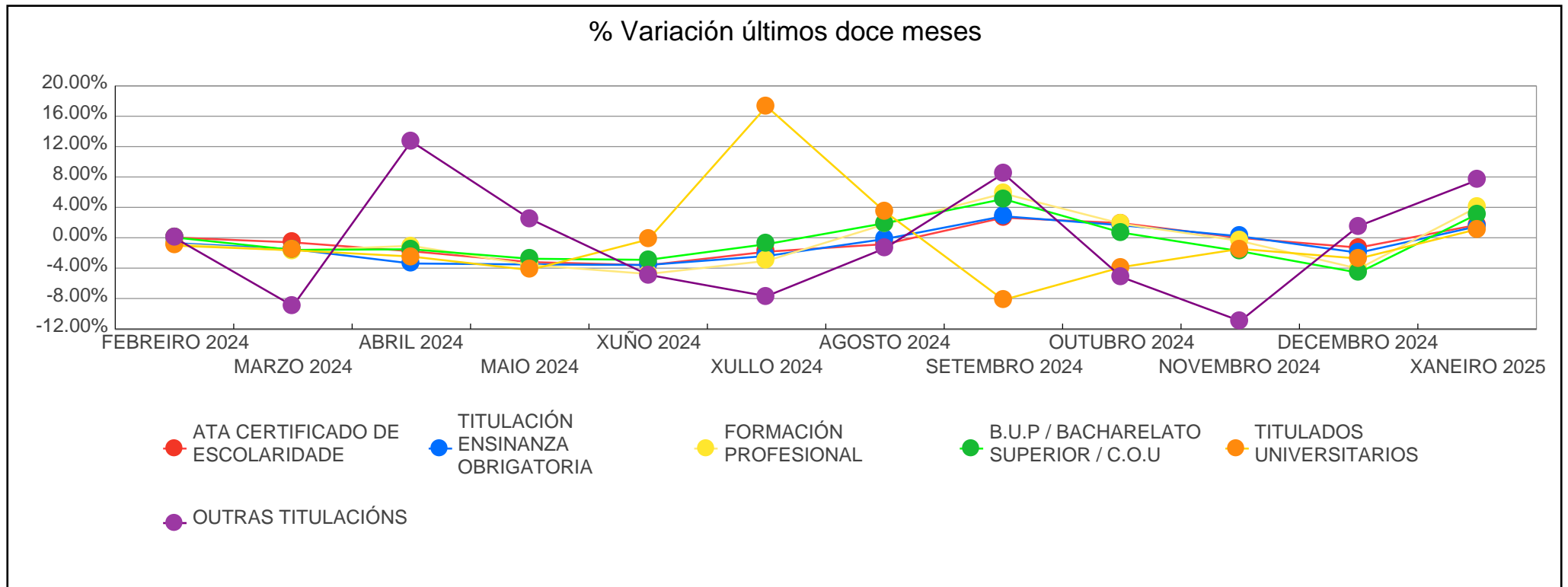

PARO REXISTRADO POR BÚSQUEDA DE EMPREGO

ANOS	TEMPO BUSCA DE EMPREGO	XANEIRO	FEBREIRO	MARZO	ABRIL	MAIO	XUÑO	XULLO	AGOSTO	SETEMBRO	OUTUBRO	NOVEMBRO	DECEMBRO	Promedio
2022	MENOS DE 6 MESES	64,744	65,652	63,176	58,559	54,133	51,713	51,511	53,274	56,655	56,460	56,335	56,218	57,369
	DE 6 A 12 MESES	16,472	17,004	20,034	22,220	23,348	21,638	21,513	21,852	20,146	19,345	18,683	18,592	20,071
	DE 12 A 24 MESES	19,233	18,112	17,502	17,507	17,065	16,843	16,992	17,295	18,233	19,088	19,422	19,744	18,086
	MAIS DE 24 MESES	53,483	53,741	52,624	52,316	51,574	50,738	49,834	49,491	49,075	48,827	48,318	47,668	50,641
2023	MENOS DE 6 MESES	58,137	57,343	53,402	49,983	45,224	42,199	41,025	41,735	44,440	48,036	48,311	47,817	48,138
	DE 6 A 12 MESES	19,454	19,581	21,424	22,287	22,631	21,117	20,754	20,210	19,158	18,549	16,809	16,421	19,866
	DE 12 A 24 MESES	20,115	20,446	20,930	21,115	21,025	20,895	21,127	21,359	22,111	21,677	21,541	21,221	21,130
	MAIS DE 24 MESES	47,342	46,722	46,091	45,958	45,554	44,813	44,539	44,421	44,934	45,086	44,507	44,045	45,334
2024	MENOS DE 6 MESES	50,621	51,021	46,794	44,128	40,348	37,964	38,456	38,808	41,064	44,304	44,648	43,556	43,476
	DE 6 A 12 MESES	15,827	15,231	17,804	18,704	18,925	17,872	18,095	18,370	17,483	15,906	15,303	15,092	17,051
	DE 12 A 24 MESES	20,813	20,698	20,656	20,110	19,817	19,398	18,642	18,540	18,804	18,695	18,566	17,757	19,375
	MAIS DE 24 MESES	43,840	43,633	43,757	43,392	42,946	42,704	42,852	42,960	43,641	43,309	43,225	42,433	43,224
2025	MENOS DE 6 MESES	47,016												47,016
	DE 6 A 12 MESES	14,215												14,215
	DE 12 A 24 MESES	17,908												17,908
	MAIS DE 24 MESES	42,181												42,181

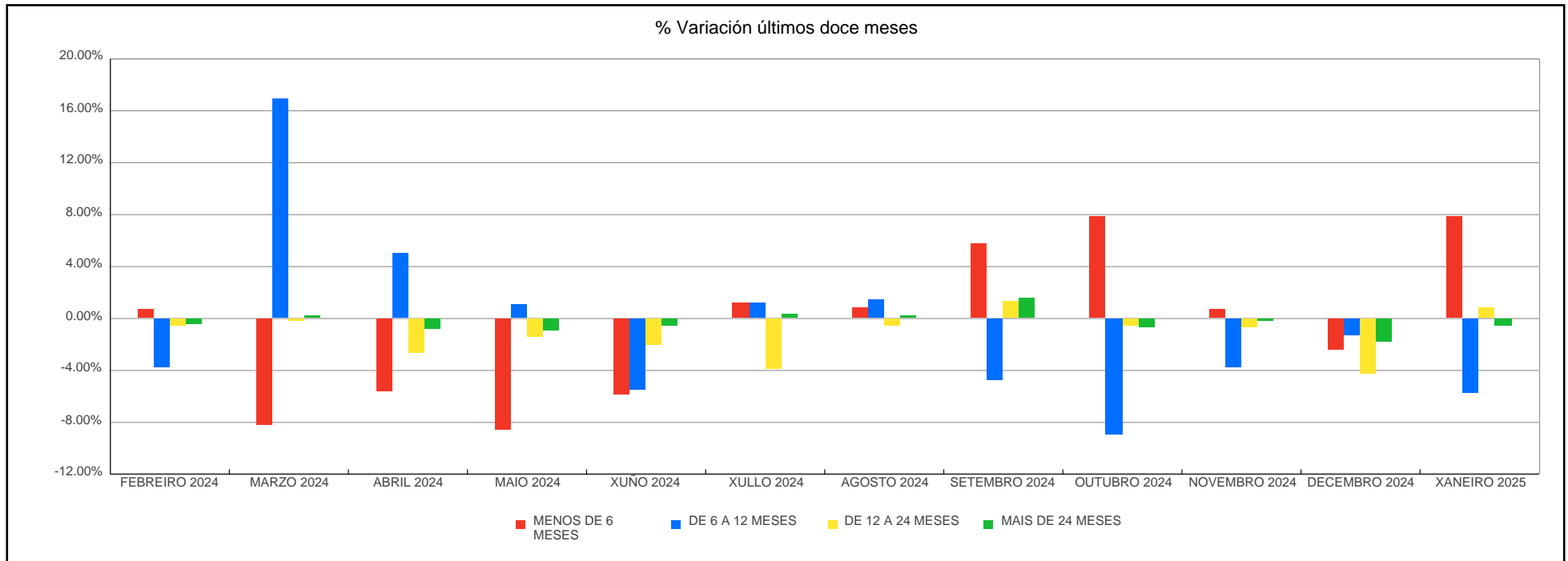

PROVINCIAS	XANEIRO 2025						
	Mes Ant.	Mes Año Ant.	Mes Actual	Var Mes Ant.	% Var Mes Ant.	Var Mes Año Ant.	% Var Mes Año Ant.
CORUÑA (A)	46,765	52,563	47,946	1,181	2.53%	-4,617	-8.78%
LUGO	11,810	12,820	12,021	211	1.79%	-799	-6.23%
OURENSE	14,242	15,387	14,389	147	1.03%	-998	-6.49%
PONTEVEDRA	46,021	50,331	46,964	943	2.05%	-3,367	-6.69%
Galicia	118,838	131,101	121,320	2,482	2.09%	-9,781	-7.46%

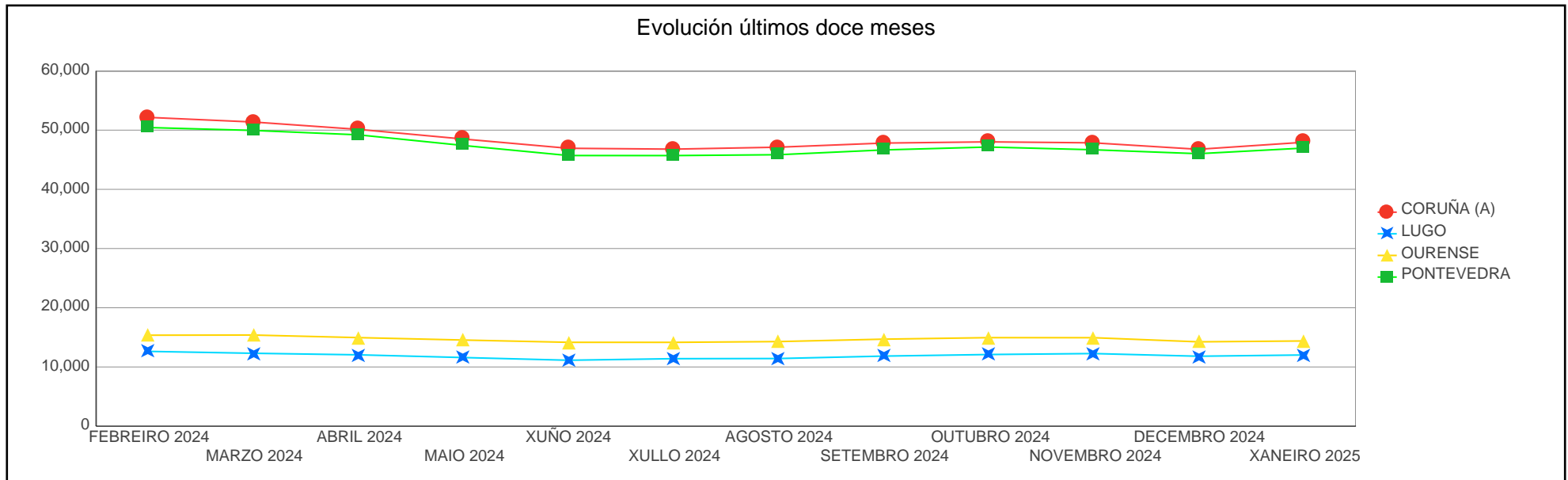
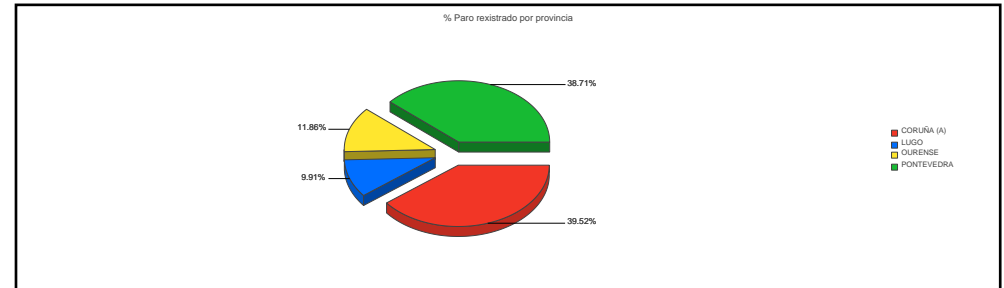

PROVINCIAS	FEBREIRO 2024	MARZO 2024	ABRIL 2024	MAIO 2024	XUÑO 2024	XULLO 2024	AGOSTO 2024	SETEMBRO 2024	OUTUBRO 2024	NOVEMBRO 2024	DECEMBRO 2024	XANEIRO 2025
CORUÑA (A)	52,153	51,369	50,129	48,497	46,933	46,789	47,118	47,812	48,022	47,855	46,765	47,946
LUGO	12,628	12,307	12,048	11,588	11,135	11,397	11,424	11,833	12,099	12,264	11,810	12,021
OURENSE	15,362	15,386	14,953	14,545	14,159	14,155	14,288	14,692	14,948	14,941	14,242	14,389
PONTEVEDRA	50,440	49,949	49,204	47,406	45,711	45,704	45,848	46,655	47,145	46,682	46,021	46,964

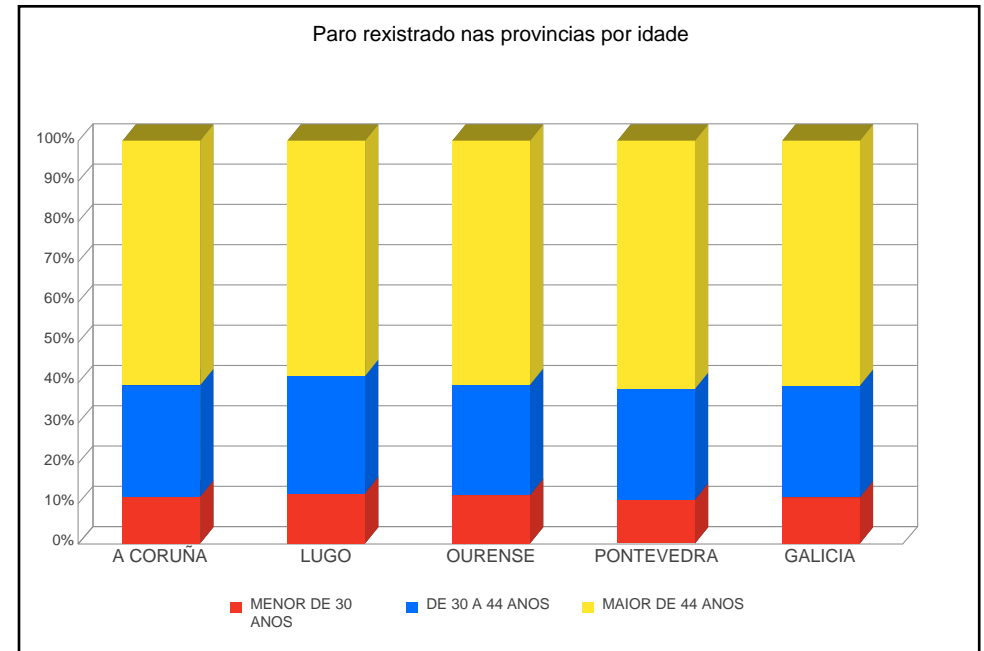
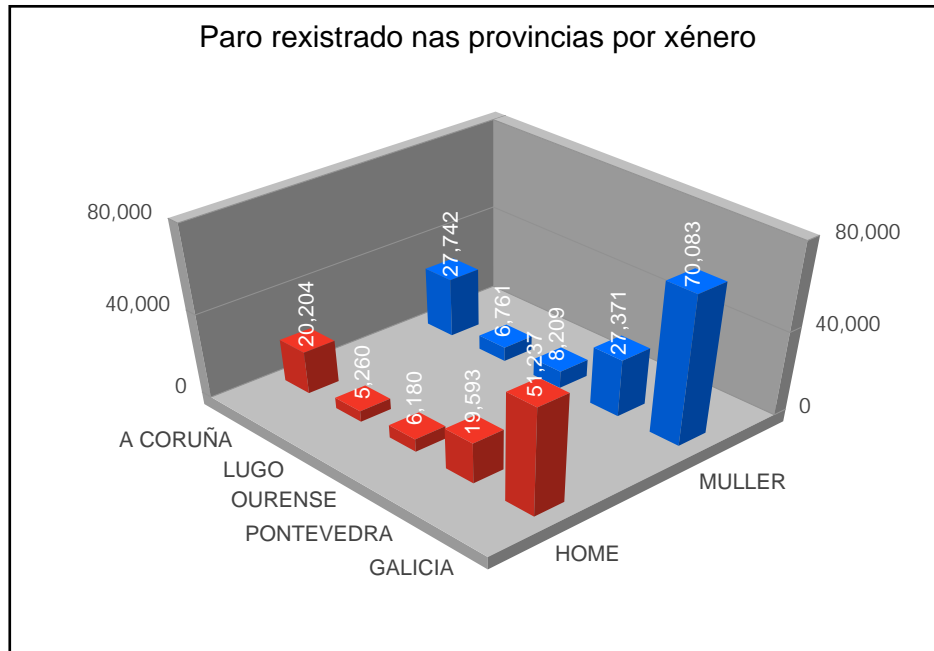

Evolución do paro rexistrado no sector construción por provincias

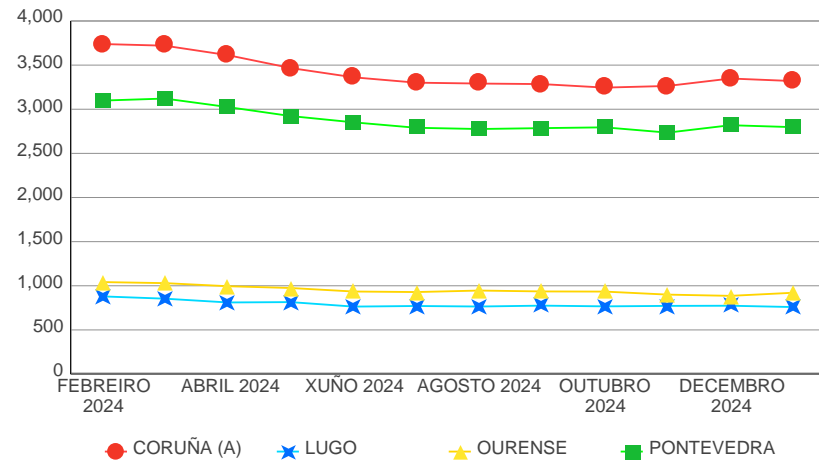

Evolución do paro rexistrado no sector servizos por provincias

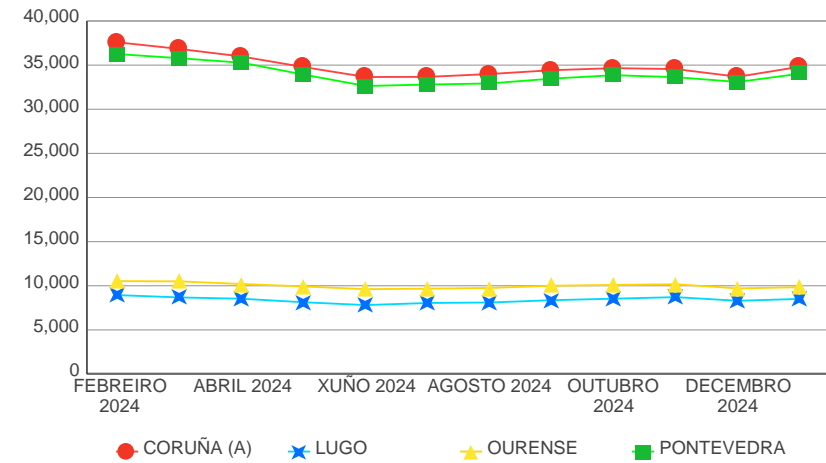

Evolución do paro rexistrado no sector agricultura por provincias

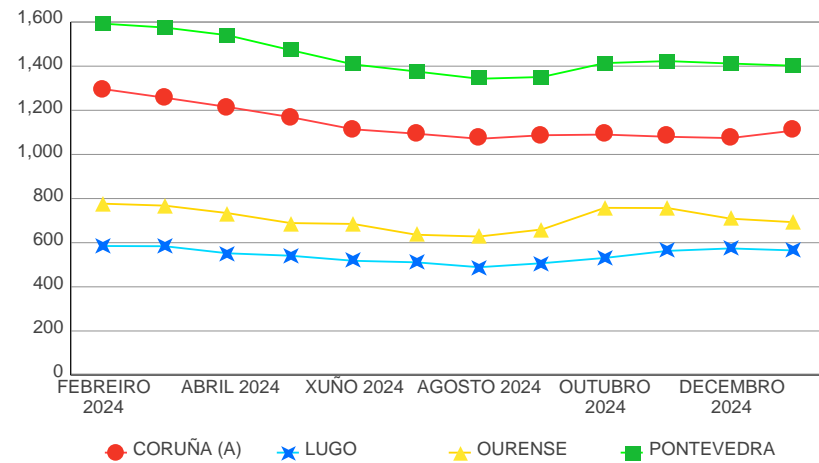

Evolución do paro rexistrado no sector industria por Provincias

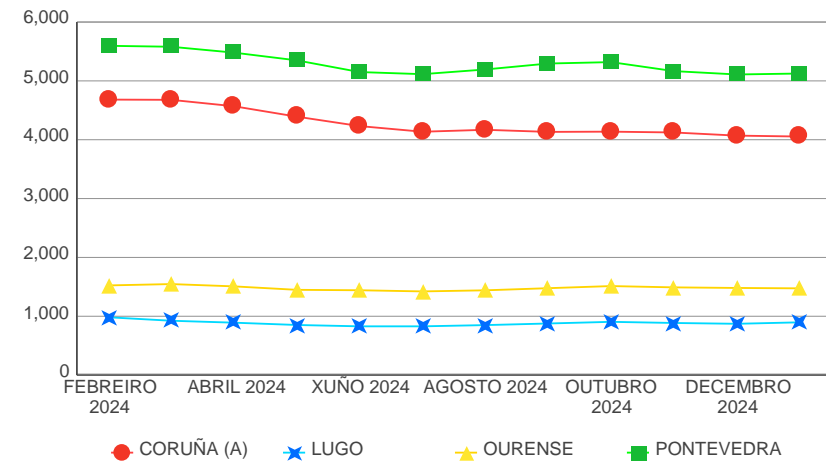

EVOLUCIÓN DO PARO REXISTRADO POR COMARCA

BISBARRA	Total	Var Mes Ant.	% Var Mes Ant.	Var Mes Ano Ant.	% Var Mes Ano Ant.
Total	121,320	2,482	2.09%	-9,781	-7.46%
A BARCALA	422	4	0.96%	-29	-6.43%
A CORUÑA	19,514	537	2.83%	-1,417	-6.77%
ARZÚA	413	5	1.23%	-101	-19.65%
BARBANZA	2,421	-7	-0.29%	-384	-13.69%
BERGANTIÑOS	2,914	-6	-0.21%	-386	-11.70%
BETANZOS	1,446	4	0.28%	-83	-5.43%
EUME	831	17	2.09%	-83	-9.08%
FERROLTERRA	7,815	266	3.52%	-664	-7.83%
FISTERRA	900	58	6.89%	-80	-8.16%
MUROS	424	25	6.27%	-64	-13.11%
NOIA	1,062	1	0.09%	-198	-15.71%
O SAR	539	-20	-3.58%	-99	-15.52%
ORDES	1,171	56	5.02%	-151	-11.42%
ORTEGAL	467	8	1.74%	-86	-15.55%
SANTIAGO	6,234	193	3.19%	-573	-8.42%
TERRA DE MELIDE	355	11	3.20%	-77	-17.82%
TERRA DE SONEIRA	555	23	4.32%	-90	-13.95%
XALLAS	463	6	1.31%	-52	-10.10%
A FONSAGRADA	122	-2	-1.61%	-21	-14.69%
A MARIÑA CENTRAL	971	34	3.63%	-62	-6.00%
A MARIÑA OCCIDENTAL	1,169	29	2.54%	-30	-2.50%
A MARIÑA ORIENTAL	619	28	4.74%	-44	-6.64%
A ULLOA	273	8	3.02%	-25	-8.39%
CHANTADA	462	-17	-3.55%	-82	-15.07%
LUGO	4,660	70	1.53%	-346	-6.91%
MEIRA	130	-27	-17.20%	4	3.17%
OS ANCARES	250	12	5.04%	-39	-13.49%
QUIROGA	218	8	3.81%	-29	-11.74%
SARRIA	765	27	3.66%	-60	-7.27%

BISBARRA	Total	Var Mes Ant.	% Var Mes Ant.	Var Mes Ano Ant.	% Var Mes Ano Ant.
TERRA CHA	1,033	-2	-0.19%	-67	-6.09%
TERRA DE LEMOS	1,349	43	3.29%	2	0.15%
A LIMIA	953	-22	-2.26%	-88	-8.45%
ALLARIZ-MACEDA	581	-14	-2.35%	-22	-3.65%
BAIXA LIMIA	233	8	3.56%	-48	-17.08%
O CARBALLIÑO	1,215	13	1.08%	-111	-8.37%
O RIBEIRO	552	-13	-2.30%	-145	-20.80%
OURENSE	6,861	129	1.92%	-427	-5.86%
TERRA DE CALDELAS	116	-1	-0.85%	-7	-5.69%
TERRA DE CELANOVA	825	8	0.98%	-94	-10.23%
TERRA DE TRIVES	130	3	2.36%	17	15.04%
VALDEORRAS	1,118	7	0.63%	58	5.47%
VERÍN	1,596	10	0.63%	-121	-7.05%
VIANA	209	19	10.00%	-10	-4.57%
A PARADANTA	660	-5	-0.75%	-43	-6.12%
CALDAS	1,359	40	3.03%	-138	-9.22%
O BAIXO MIÑO	2,675	63	2.41%	-119	-4.26%
O CONDADO	2,635	39	1.50%	-109	-3.97%
O DEZA	1,394	86	6.57%	-113	-7.50%
O MORRAZO	3,915	37	0.95%	-333	-7.84%
O SALNÉS	4,946	71	1.46%	-502	-9.21%
PONTEVEDRA	6,138	178	2.99%	-383	-5.87%
TABEIRÓS-TERRA DE MONTES	908	33	3.77%	-100	-9.92%
VIGO	22,334	401	1.83%	-1,527	-6.40%

EVOLUCIÓN DO PARO REXISTRADO POR CONCELLO

CONCELLO	MES ACTUAL			MES ANTERIOR		
	HOME	MULLER	Total	HOME	MULLER	Total
Total	51,237	70,083	121,320	50,678	68,160	118,838
ABADÍN	33	17	50	33	13	46
ABEGONDO	75	105	180	80	104	184
AGOLADA	33	42	75	29	35	64
ALFOZ	22	22	44	25	23	48
ALLARIZ	85	169	254	109	163	272
AMES	507	757	1,264	506	711	1,217
AMOEIRO	46	31	77	53	37	90
ANTAS DE ULLA	44	23	67	44	20	64
ARANGA	17	26	43	16	26	42
ARBO	65	79	144	64	73	137
ARES	121	155	276	116	155	271
ARNOIA, A	9	10	19	12	9	21
ARTEIXO	620	879	1,499	626	847	1,473
ARZÚA	76	92	168	71	95	166
AVIÓN	23	22	45	24	23	47
BAIONA	252	314	566	250	301	551
BALEIRA	10	7	17	11	7	18
BALTAR	23	21	44	21	22	43
BAÑA, A	52	66	118	56	67	123
BANDE	32	21	53	32	22	54
BAÑOS DE MOLGAS	28	25	53	25	27	52
BARALLA	34	26	60	29	28	57
BARBADÁS	168	233	401	172	220	392
BARCO DE VALDEORRAS, O	222	400	622	229	376	605
BARREIROS	47	70	117	45	67	112
BARRO	69	98	167	65	92	157
BEADE	6	8	14	7	7	14

XUNTA DE GALICIA

CONCELLO	MES ACTUAL			MES ANTERIOR		
	HOME	MULLER	Total	HOME	MULLER	Total
BEARIZ	15	8	23	16	8	24
BECERREÁ	48	58	106	48	51	99
BEGONTE	38	45	83	40	43	83
BERGONDO	117	158	275	115	159	274
BETANZOS	232	368	600	231	357	588
BLANCOS, OS	26	18	44	27	17	44
BOBORÁS	33	47	80	34	47	81
BOIMORTO	23	17	40	22	17	39
BOIRO	279	358	637	295	359	654
BOLA, A	24	25	49	24	18	42
BOLO, O	19	18	37	18	19	37
BOQUEIXÓN	37	64	101	38	67	105
BÓVEDA	17	18	35	16	16	32
BRIÓN	102	128	230	95	126	221
BUEU	198	319	517	189	308	497
BURELA	119	229	348	122	209	331
CABANA DE BERGANTIÑOS	48	89	137	39	86	125
CABANAS	53	73	126	58	68	126
CALDAS DE REIS	158	246	404	156	226	382
CALVOS DE RANDÍN	17	5	22	16	7	23
CAMARIÑAS	77	148	225	69	143	212
CAMBADOS	265	326	591	249	318	567
CAMBRE	446	664	1,110	423	646	1,069
CAMPO LAMEIRO	46	29	75	46	28	74
CANGAS	552	783	1,335	549	794	1,343
CAÑIZA, A	125	154	279	131	164	295
CAPELA, A	19	27	46	18	24	42
CARBALLEDA DE AVIA	33	22	55	30	19	49
CARBALLEDA DE VALDEORRAS	18	33	51	15	33	48
CARBALLEDO	35	19	54	33	20	53

XUNTA DE GALICIA

CONCELLO	MES ACTUAL			MES ANTERIOR		
	HOME	MULLER	Total	HOME	MULLER	Total
CARBALLIÑO, O	306	399	705	303	384	687
CARBALLO	574	1,071	1,645	570	1,045	1,615
CARIÑO	56	69	125	60	69	129
CARNOTA	76	84	160	75	77	152
CARRAL	88	140	228	85	133	218
CARTELLE	50	58	108	53	56	109
CASTRELO DE MIÑO	33	19	52	33	20	53
CASTRELO DO VAL	26	16	42	26	16	42
CASTRO CALDELAS	29	29	58	30	31	61
CASTRO DE REI	57	56	113	64	47	111
CASTROVERDE	33	16	49	32	18	50
CATOIRA	55	77	132	57	82	139
CEDEIRA	131	168	299	126	162	288
CEE	122	215	337	116	207	323
CELANOVA	113	190	303	118	187	305
CENLLE	21	22	43	21	21	42
CERCEDA	50	102	152	52	96	148
CERDEDO	31	21	52	32	23	55
CERDIDO	21	19	40	23	18	41
CERVANTES	13	9	22	13	7	20
CERVO	56	84	140	50	83	133
CESURAS	27	34	61	31	32	63
CHANDREXA DE QUEIXA	10	6	16	11	5	16
CHANTADA	149	186	335	147	198	345
COIRÓS	35	25	60	33	30	63
COLES	64	50	114	59	49	108
CORCUBIÓN	38	41	79	37	37	74
CORGO, O	45	37	82	44	38	82
CORISTANCO	106	143	249	109	143	252
CORTEGADA	21	22	43	19	25	44

XUNTA DE GALICIA

CONCELLO	MES ACTUAL			MES ANTERIOR		
	HOME	MULLER	Total	HOME	MULLER	Total
CORUÑA, A	5,518	7,098	12,616	5,414	6,899	12,313
COSPEITO	37	51	88	33	50	83
COTOBADA	75	121	196	69	118	187
COVELO	61	64	125	58	66	124
CRECENTE	57	55	112	53	56	109
CUALEDRO	44	36	80	43	36	79
CULLEREDO	586	891	1,477	561	831	1,392
CUNTIS	76	99	175	75	84	159
CURTIS	37	81	118	48	77	125
DODRO	34	49	83	39	51	90
DOZÓN	9	16	25	9	17	26
DUMBRÍA	50	84	134	47	80	127
ENTRIMO	30	29	59	27	26	53
ESGOS	24	21	45	23	19	42
ESTRADA, A	306	461	767	292	438	730
FENE	220	313	533	226	299	525
FERROL	1,675	2,280	3,955	1,638	2,176	3,814
FISTERRA	79	117	196	68	107	175
FOLGOSO DO COUREL	21	18	39	23	17	40
FONSAGRADA, A	45	33	78	47	35	82
FORCAREI	45	44	89	47	43	90
FORNELOS DE MONTES	49	63	112	49	67	116
FOZ	132	241	373	136	227	363
FRADES	27	24	51	25	22	47
FRIOL	39	40	79	41	34	75
GOMESENDE	17	9	26	15	8	23
GONDOMAR	294	374	668	293	365	658
GROVE, O	181	196	377	174	206	380
GUARDA, A	195	291	486	205	286	491
GUDIÑA, A	17	29	46	16	26	42

XUNTA DE GALICIA

CONCELLO	MES ACTUAL			MES ANTERIOR		
	HOME	MULLER	Total	HOME	MULLER	Total
GUITIRIZ	68	80	148	74	84	158
GUNTÍN	27	26	53	29	27	56
ILLA DE AROUSA, A	61	79	140	54	63	117
INCIO, O	29	16	45	25	14	39
IRIXO, O	25	14	39	26	14	40
IRIXOA	21	23	44	26	25	51
LALÍN	295	532	827	294	493	787
LAMA, A	64	71	135	62	70	132
LÁNCARA	40	34	74	38	34	72
LARACHA, A	125	228	353	148	261	409
LAROUCO	12	7	19	11	7	18
LAXE	34	83	117	34	78	112
LAZA	19	26	45	22	25	47
LEIRO	22	22	44	24	25	49
LOBEIRA	7	6	13	7	6	13
LOBIOS	28	36	64	26	35	61
LOURENZÁ	23	33	56	25	31	56
LOUSAME	41	52	93	46	52	98
LUGO	1,670	2,505	4,175	1,641	2,484	4,125
MACEDA	66	73	139	65	73	138
MALPICA DE BERGANTIÑOS	98	142	240	95	135	230
MAÑÓN	23	21	44	23	18	41
MANZANEDA	11	4	15	11	5	16
MARÍN	423	654	1,077	422	640	1,062
MASIDE	82	93	175	85	95	180
MAZARICOS	33	39	72	33	38	71
MEAÑO	71	73	144	72	69	141
MEIRA	24	20	44	20	24	44
MEIS	75	98	173	74	95	169
MELIDE	98	138	236	99	144	243

XUNTA DE GALICIA

CONCELLO	MES ACTUAL			MES ANTERIOR		
	HOME	MULLER	Total	HOME	MULLER	Total
MELÓN	25	10	35	24	15	39
MERCA, A	31	33	64	35	33	68
MESÍA	26	27	53	25	26	51
MEZQUITA, A	18	19	37	17	18	35
MIÑO	122	139	261	127	138	265
MOAÑA	377	609	986	370	606	976
MOECHÉ	8	21	29	10	20	30
MONDARIZ	109	161	270	111	158	269
MONDARIZ-BALNEARIO	60	25	85	66	24	90
MONDOÑEDO	43	48	91	39	44	83
MONFERO	21	12	33	19	13	32
MONFORTE DE LEMOS	414	563	977	415	529	944
MONTEDERRAMO	15	13	28	13	14	27
MONTERREI	77	78	155	78	82	160
MONTERROSO	52	64	116	49	66	115
MORAÑA	85	108	193	83	99	182
MOS	260	382	642	272	418	690
MUGARDOS	106	145	251	108	130	238
MUÍÑOS	20	24	44	20	24	44
MURAS	9	9	18	7	9	16
MUROS	133	131	264	127	120	247
MUXÍA	65	89	154	62	81	143
NARÓN	689	1,153	1,842	662	1,107	1,769
NAVIA DE SUARNA	13	13	26	12	14	26
NEDA	100	115	215	103	116	219
NEGREIRA	114	190	304	108	187	295
NEGUEIRA DE MUÑIZ	14	13	27	12	12	24
NEVES, AS	97	139	236	108	124	232
NIGRÁN	363	450	813	358	439	797
NOGAIS, AS	13	7	20	13	7	20

XUNTA DE GALICIA

CONCELLO	MES ACTUAL			MES ANTERIOR		
	HOME	MULLER	Total	HOME	MULLER	Total
NOGUEIRA DE RAMUÍN	61	41	102	55	36	91
NOIA	207	279	486	198	287	485
OIA	41	78	119	45	79	124
OÍMBRA	36	36	72	39	37	76
OLEIROS	583	780	1,363	565	750	1,315
ORDES	164	315	479	151	309	460
OROSO	113	171	284	102	160	262
ORTIGUEIRA	110	148	258	103	145	248
OURENSE	2,180	3,319	5,499	2,144	3,230	5,374
OUROL	21	30	51	23	26	49
OUTEIRO DE REI	71	54	125	59	51	110
OUTES	93	100	193	95	100	195
OZA DOS RÍOS	51	63	114	48	57	105
PADERNE	25	35	60	26	34	60
PADERNE DE ALLARIZ	18	31	49	21	35	56
PADRENDA	33	57	90	32	53	85
PADRÓN	141	170	311	147	177	324
PALAS DE REI	52	38	90	50	36	86
PANTÓN	46	42	88	42	39	81
PARADA DE SIL	14	10	24	15	7	22
PARADELA	11	4	15	14	2	16
PÁRAMO, O	18	7	25	17	5	22
PASTORIZA, A	26	30	56	22	32	54
PAZOS DE BORBÉN	77	100	177	72	100	172
PEDRAFITA DO CEBREIRO	13	X	16	13	3	16
PEREIRO DE AGUIAR, O	93	103	196	90	100	190
PEROXA, A	35	30	65	35	28	63
PETÍN	29	20	49	31	20	51
PINO, O	43	63	106	43	66	109
PIÑOR	22	29	51	22	29	51

XUNTA DE GALICIA

CONCELLO	MES ACTUAL			MES ANTERIOR		
	HOME	MULLER	Total	HOME	MULLER	Total
POBRA DE TRIVES, A	33	37	70	30	35	65
POBRA DO BROLLÓN, A	33	25	58	32	25	57
POBRA DO CARAMIÑAL, A	134	185	319	130	180	310
POIO	334	461	795	307	446	753
POL	16	22	38	15	17	32
PONTE CALDELAS	146	196	342	150	202	352
PONTEAREAS	519	908	1,427	533	899	1,432
PONTECESO	71	102	173	71	106	177
PONTECESURES	52	78	130	52	75	127
PONTEDEUME	143	160	303	150	158	308
PONTEDEVA	11	13	24	10	11	21
PONTENOVA, A	26	32	58	30	32	62
PONTES DE GARCÍA RODRIGUEZ, AS	153	170	323	139	167	306
PONTEVEDRA	1,719	2,447	4,166	1,671	2,379	4,050
PORQUEIRA	14	12	26	15	12	27
PORRIÑO, O	458	711	1,169	461	690	1,151
PORTAS	46	68	114	43	67	110
PORTO DO SON	121	169	290	117	166	283
PORTOMARÍN	13	13	26	13	9	22
PUNXÍN	11	22	33	10	23	33
QUINTELA DE LEIRADO	22	15	37	22	15	37
QUIROGA	65	73	138	65	66	131
RÁBADE	27	44	71	27	43	70
RAIRIZ DE VEIGA	23	29	52	21	27	48
RAMIRÁS	38	44	82	36	47	83
REDONDELA	552	939	1,491	565	951	1,516
RIANXO	164	225	389	153	219	372
RIBADAVIA	83	119	202	86	121	207
RIBADEO	165	256	421	162	237	399

XUNTA DE GALICIA

CONCELLO	MES ACTUAL			MES ANTERIOR		
	HOME	MULLER	Total	HOME	MULLER	Total
RIBADUMIA	77	87	164	81	89	170
RIBAS DE SIL	21	20	41	22	17	39
RIBEIRA	377	699	1,076	392	700	1,092
RIBEIRA DE PIQUÍN	21	X	24	53	4	57
RIÓS	31	37	68	31	35	66
RIOTORTO	12	12	24	14	10	24
RODEIRO	25	28	53	17	22	39
ROIS	54	91	145	55	90	145
ROSAL, O	124	203	327	126	201	327
RÚA, A	88	105	193	89	109	198
RUBIÁ	22	30	52	19	33	52
SADA	313	453	766	294	445	739
SALCEDA DE CASELAS	135	248	383	153	234	387
SALVATERRA DE MIÑO	229	388	617	215	358	573
SAMOS	16	8	24	17	7	24
SAN AMARO	19	25	44	20	21	41
SAN CIBRAO DAS VIÑAS	65	92	157	69	116	185
SAN CRISTOVO DE CEA	34	31	65	36	29	65
SAN SADURNIÑO	36	57	93	29	52	81
SAN XOÁN DE RÍO	18	11	29	19	11	30
SANDIÁS	21	27	48	25	26	51
SANTA COMBA	125	266	391	125	261	386
SANTIAGO DE COMPOSTELA	1,813	1,995	3,808	1,816	1,878	3,694
SANTISO	22	20	42	20	18	38
SANXENXO	301	322	623	302	310	612
SARREAUS	15	15	30	13	14	27
SARRIA	268	298	566	264	286	550
SAVIÑAO, O	63	57	120	66	55	121
SILLEDA	114	158	272	104	149	253
SOBER	40	31	71	41	30	71

XUNTA DE GALICIA

CONCELLO	MES ACTUAL			MES ANTERIOR		
	HOME	MULLER	Total	HOME	MULLER	Total
SOBRADO	29	22	51	21	21	42
SOMOZAS, AS	17	31	48	16	32	48
SOUTOMAIOR	182	280	462	179	276	455
TABOADA	34	39	73	40	41	81
TABOADELA	24	29	53	24	31	55
TEIXEIRA, A	4	X	6	4	3	7
TEO	276	321	597	272	305	577
TOÉN	31	49	80	30	45	75
TOMIÑO	303	456	759	296	429	725
TOQUES	12	14	26	10	11	21
TORDOIA	35	58	93	28	55	83
TOURO	46	53	99	44	50	94
TRABADA	12	11	23	10	8	18
TRASMIRAS	24	25	49	27	26	53
TRAZO	19	40	59	24	40	64
TRIACASTELA	8	8	16	9	6	15
TUI	391	593	984	383	562	945
VAL DO DUBRA	44	62	106	48	63	111
VALADOURO, O	25	34	59	22	34	56
VALDOVIÑO	113	161	274	110	156	266
VALGA	77	134	211	82	138	220
VEDRA	68	60	128	65	51	116
VEIGA, A	12	18	30	12	19	31
VEREA	18	24	42	19	25	44
VERÍN	415	637	1,052	404	638	1,042
VIANA DO BOLO	56	55	111	48	51	99
VICEDO, O	40	44	84	37	46	83
VIGO	6,731	9,120	15,851	6,636	8,804	15,440
VILA DE CRUCES	66	76	142	64	75	139
VILABOA	124	138	262	114	141	255

XUNTA DE GALICIA

CONCELLO	MES ACTUAL			MES ANTERIOR		
	HOME	MULLER	Total	HOME	MULLER	Total
VILAGARCÍA DE AROUSA	999	1,255	2,254	991	1,245	2,236
VILALBA	208	230	438	220	221	441
VILAMARÍN	45	27	72	41	26	67
VILAMARTÍN DE VALDEORRAS	35	30	65	35	36	71
VILANOVA DE AROUSA	234	246	480	238	245	483
VILAR DE BARRIO	24	20	44	21	21	42
VILAR DE SANTOS	12	20	32	10	20	30
VILARDEVÓS	41	41	82	35	39	74
VILARIÑO DE CONSO	7	8	15	7	7	14
VILARMAIOR	24	18	42	24	17	41
VILASANTAR	24	19	43	22	17	39
VIMIANZO	76	126	202	73	116	189
VIVEIRO	330	477	807	330	460	790
XERMADE	20	19	39	25	18	43
XINZO DE LIMIA	235	327	562	259	328	587
XOVE	26	61	87	30	55	85
XUNQUEIRA DE AMBÍA	28	28	56	22	27	49
XUNQUEIRA DE ESPADANEDO	10	20	30	9	19	28
ZAS	57	71	128	47	84	131

ANEXO

1. DEFINICIÓNS E CLASIFICACIÓNS

PARO REXISTRADO

O paro rexistrado é o total da demanda de emprego en alta rexistrada polo Servizo Público de Emprego existente o último día de cada mes, excluindo a correspondente a situacións laborais descritas na Orde ministerial do 11 de marzo de 1985, pola que se establecen criterios estatísticos para a medición do paro rexistrado.

Paro rexistrado=demandantes de emprego parados

Segundo esta orde, exclúense do concepto de paro rexistrado, por exemplo, os demandantes de pluriemprego, mellora de emprego, que participan en traballos de colaboración social, que solicitan emprego conxuntural, estudantes, etc.

CONTRATACIÓN

A información contida no apartado de contratación foi elaborada a partir da base de datos de contratos do Servizo Público de Emprego de Galicia. Esta base de datos corresponde a un rexistro primario dos contratos laborais establecidos no ámbito da Comunidade Autónoma Galega, e, debido ó seu carácter obrigatorio, salvo erros de introdución, constitúe un fiel reflexo das cifras de contratos.

ACTIVIDADE ECONÓMICA

En diversas partes dos informes recóllese información segundo a actividade económica. A nomenclatura base empregada nesta segmentación é a Clasificación Nacional de Actividades Económicas - CNAE93 e a Clasificación Nacional de Actividades Económicas - CNAE09 . A Clasificación Nacional de Actividades Económicas empregada ata o 31 de decembro do 2008 é a correspondente á CNAE-93 e a partir de xaneiro do 2009 emprégase a CNAE-2009, segundo establece o Real Decreto 475/2007 do 13 de abril polo que se aproba a Clasificación Nacional de Actividades Económicas 2009.

Na seguinte táboa podemos contemplar as equivalencias entre os códigos da CNAE a dous díxitos e os sectores de actividade tanto na clasificación de 1993 como na clasificación de 2009.

<p>CNAE 93</p> <p>CNAE Descricion CNAE</p> <p>Sector: PRIMARIO</p> <p>01 agricultura, gandería, caza e actividades dos servizos relacionados con elas 02 silvicultura, explotación forestal e actividades dos servizos relacionados con elas 05 pesca, acuicultura e actividades dos servizos relacionados con elas</p> <p>Sector: SECUNDARIO</p> <p>10 extracción e aglomeración de antracita, hulla, lignito e turba 11 extracción de crus de petróleo e gas natural 12 extracción de minerais de uranio e torio 13 extracción de minerais metálicos 14 extracción de minerais non metálicos nin enerxéticos 15 industria de produtos alimenticios e bebidas 16 industria do tabaco 17 industria téxtil 18 industria da confección e da peletería 19 preparación, curtido e acabado do coiro; fabricación de artigos de marroquinería e viaxe 20 industria de madeira e da cortiza, agás mobles; cestería e espartería 21 industria do papel 22 edición, artes gráficas e reprodución de soportes gravados 23 coquerías, refinado de petróleo e tratamento de combustibles nucleares 24 industria química 25 fabricación de produtos de caucho e materias plásticas 26 fabricación doutros produtos minerais non metálicos 27 metalurxia 28 fabricación de produtos metálicos, agás maquinaria e equipo 29 industria da construción de maquinaria e equipo mecánico 30 fabricación de máquinas de oficina e equipos informáticos 31 fabricación de maquinaria e material eléctrico 32 fabricación de material electrónico; fabricación de equipo e aparellos de radio 33 fabricación de equipos e instrumentos medico-cirúrxicos, de precisión, óptica e relojería 34 fabricación de vehículos de motor, remolques e semirremolques 35 fabricación doutro material de transporte 36 fabricación de mobles; outras industrias manufactureiras 37 reciclaxe 40 produción e distribución de enerxía eléctrica, gas vapor e auga quente 41 captación, depuración e distribución de auga</p>
--

<p>CNAE 93 (cont.)</p> <p>CNAE Descricion CNAE</p> <p>Sector: CONSTRUCCIÓN</p> <p>45 construción</p> <p>Sector: SERVIZOS</p> <p>50 venda, mantemento e reparación de vehículos de motor, motocicletas e ciclomotores 51 comercio por xunto e intermediarios do comercio, agás de vehículos de motor e motocicletas 52 comercio polo miúdo, agás comercio de vehículos de motor, motocicletas e ciclomotores 55 hostalaría 60 transporte terrestre; transporte por tubos 61 transporte marítimo, de cabotaxe e por vías de navegación interiores 62 transporte aéreo e espacial 63 actividades anexas aos transportes: actividades de axencias de viaxes 64 correos e telecomunicacións 65 intermediación financeira, agás seguros e plans de pensións 66 seguros e plans de pensións, agás seguridade social obrigatoria 67 actividades auxiliares da intermediación financeira 70 actividades inmobiliarias 71 aluguer de maquinaria e equipo sen operario, de efectos persoais e utensilios domésticos 72 actividades informáticas 73 investigación e desenvolvemento 74 outras actividades empresariais 75 administración pública, defensa e seguridade social obrigatoria 80 educación 85 actividades sanitarias e veterinarias, servizos sociais 88 minería (prestación) 90 actividades de saneamento público 91 actividades asociativas 92 actividades recreativas, culturais e deportivas 93 actividades diversas de servizos persoais 95 fogares que empregan persoal doméstico 99 organismos extraterritoriais</p>

CNAE 2009
CNAE Descricion CNAE
Sector: PRIMARIO
01 Agricultura, gandería, caza e servizos relacionados con elas
02 Silvicultura e explotación forestal
03 Pesca e acuicultura
Sector: SECUNDARIO
05 Extracción de antracita, hulla e lignito
06 Extracción de cru de petróleo e gas natural
07 Extracción de minerais metálicos
08 Outras industrias extractivas
09 Actividades de apoio ás industrias extractivas
10 Industria da alimentación
11 Fabricación de bebidas
12 Industria do tabaco
13 Industria téxtil
14 Confección de roupa de vestir
15 Industria do coiro e do calzado
16 Industria da madeira e da cortiza, salvo mobles; cestería e espartaria
17 Industria do papel
18 Artes gráficas e reprodución de soportes gravados
19 Coquerías e refinación de petróleo
20 Industria química
21 Fabricación de produtos farmacéuticos
22 Fabricación de produtos de caucho e plásticos
23 Fabricación doutros produtos minerais non metálicos
24 Metalurxia; fabricación de produtos de ferro, aceiro e ferroalixes
25 Fabricación de produtos metálicos, salvo maquinaria e equipamento
26 Fabricación de produtos informáticos, electrónicos e ópticos
27 Fabricación de material e equipamento eléctrico
28 Fabricación de maquinaria e equipamento n.c.n
29 Fabricación de vehículos e motor, remolques e semirremolques
30 Fabricación doutro material de transporte
31 Fabricación de mobles
32 Outras industrias manufactureiras
33 Reparación e instalación de maquinaria e equipamento
35 Fornecemento de enerxía eléctrica, gas, vapor e aire acondicionado
36 Captación, depuración e distribución de auga
37 Recolla e tratamento de augas residuais
38 Recolla, tratamento e eliminación de residuos; valorización
39 Actividades de descontaminación e outros servizos de xestión de residuos
Sector: CONSTRUCCIÓN
41 Construción de edificios
42 Enxeñaría civil
43 Actividades de construción especializada

CNAE 2009 (cont.)
CNAE Descricion CNAE
Sector: SERVIZOS
45 Venta e reparación de vehículos de motor e motocicletas
46 Comercio por xunto e intermediarios do comercio, salvo de vehículos de motor e motocicletas
47 Comercio ao retallo, salvo de vehículos de motor e motocicletas
49 Transporte terrestre e por tubaxe
50 Transporte marítimo e por vías navegables interiores
51 Transporte aéreo
52 Almacenamento e actividades anexas ao transporte
53 Actividades postais e de correos
55 Servizos de aloxamento
56 Servizos de comidas e bebidas
58 Edición
59 Actividades cinematográficas, de vídeo e de programas de televisión, gravación de son e edición musical
60 Actividades de programación e emisión de radio e televisión
61 Telecomunicacións
62 Programación, consultaría e outras actividades relacionadas coa informática
63 Servizos de información
64 Servizos financeiros, salvo seguros e fondos de pensións
65 Seguros, reaseguros e fondos de pensións, salvo Seguridade Social obrigatoria
66 Actividades auxiliares dos servizos financeiros e aos seguros
68 Actividades inmobiliarias
69 Actividades xurídicas e de contabilidade
70 Actividades das sedes centrais; actividades de consultoría de xestión empresarial
71 Servizos técnicos de arquitectura e enerxía, ensaios e análises técnicas
72 Investigación e desenvolvemento
73 Publicidade e estudos de mercado
74 Outras actividades profesionais, científicas técnicas
75 Actividades veterinarias
77 Actividades de aluguer
78 Actividades relacionadas co emprego
79 Actividades de axencias de viaxes, operadores turísticos, servizos de reservas e actividades relacionadas con estes
80 Actividades de seguranza e investigación
81 Servizos a edificios e actividades de xardinaría
82 Actividades administrativas de oficina e outras actividades auxiliares das empresas
84 Administración pública e defensa; Seguridade Social obrigatoria
85 Educación
86 Actividades sanitarias
87 Asistencia en establecementos residenciais
88 Actividades de servizos sociais sen aloxamento
90 Actividades de creación, artísticas e espectáculos
91 Actividades de bibliotecas, arquivos, museos e outras actividades culturais
92 Actividades de xogos de azar e apostas
93 Actividades deportivas, recreativas e de entretemento
94 Actividades asociativas
95 Reparación de ordenadores, efectos persoais e artigos de uso doméstico
96 Outros servizos persoais
97 Actividades dos fogares como empregadores de persoal doméstico
98 Actividades dos fogares como produtores de bens e servizos para uso propio
99 Actividades de organizacións e organismos extraterritoriais

CNO (GRANDES GRUPOS OCUPACIONAIS)

A Clasificación Nacional de Ocupacións (CNO-94) elaborada polo Instituto Nacional de Estadística (RD 917/1994 de 6 de Maio), está estruturada sobre un criterio de clasificación por cualificación profesional e subsidiariamente sobre a relación da ocupación co sector de actividade. Esta clasificación está dividida en grandes grupos, subgrupos principais, subgrupos, grupos primarios e ocupacións.

Os grandes grupos de ocupacións son os seguintes:

- 1 Dirección das empresas e das Administracións Públicas
- 2 Técnicos e profesionais, científicos e intelectuais
- 3 Técnicos e profesionais de apoio
- 4 Empregados de tipo administrativo
- 5 Traballadores dos servizos de restauración, persoais, protección e vendedores de comercio
- 6 Traballadores cualificados da industria e pesca
- 7 Artesáns e traballadores cualificados en industria manufactureira, construción e minería, excepto operadores de instalacións e maquinaria.
- 8 Operadores de instalacións e maquinaria e montadores
- 9 Traballadores non cualificados
- 0 Forzas armadas

MOBILIDADE NA CONTRATACIÓN

Para este informe inclúese o concepto de contratado que reflicte o dato de persoas contratadas independentemente do número de contratos que poida ter.

Tendo en conta esta definición o gráfico sobre movementos contractuais recollen a proporción de persoas non residentes contratadas en Galicia sobre o total de contratados na comunidade autónoma, os contratados que entran, así como a porcentaxe de persoas residentes contratadas fora de Galicia sobre o total de contratados na comunidade autónoma, son os contratados que saen.

2. EVOLUCIÓN E VARIACIÓNS PORCENTUAIS

Ao longo dos informes empréganse indicadores relativos á evolución mensual e anual respecto ao mes de referencia. Para unha mellor comprensión de ambos, amósase a fórmula de cálculo:

Variación mensual = Valor mes actual - Valor mes anterior / Valor mes anterior X 100

Variación interanual = Valor mes actual - Valor mesmo mes ano anterior / Valor mesmo mes ano anterior X 100

Evolución mensual e anual

Os gráficos que aparecen no documento en base a evolucións están baseados en datos absolutos