

Índice:

1) Situación do paro rexistrado en Galicia por xénero, idades, sectores económicos, tipoloxía de contratación e grandes grupos ocupacionais (Táboa comparativa do mes en curso co mes anterior, e co mesmo mes do ano pasado)

Gráficos (cruces de variables)

- Xénero- idade
- Xénero- sectores económicos
- Idade- tempo de busca de emprego
- Nivel de formación- tempo de busca de emprego

2) Evolución mensual do paro rexistrado (últimos 4 anos)

Gráficos (evolutivos):

- Evolución do paro rexistrado (variación absoluta)
- Evolución da variación mensual (%)

3) Evolución mensual do paro rexistrado por xénero (últimos 4 anos)

Gráficos (evolutivos):

- Evolución da variación (%) do paro rexistrado por xénero (nos últimos doce meses)

4) Evolución mensual do paro rexistrado por grupos de idade (últimos 4 anos)

Gráficos (evolutivos):

- Evolución da variación (%) do paro rexistrado por grupos de idade (nos últimos doce meses)

5) Evolución mensual do paro rexistrado por sectores económicos (últimos 4 anos)

Gráficos (evolutivos):

- Evolución da variación (%) do paro rexistrado por sectores económicos (nos últimos doce meses)

6) Evolución mensual do paro rexistrado por niveis académicos (últimos 4 anos)

Gráficos (evolutivos):

- Evolución da variación (%) do paro rexistrado por niveis académicos (nos últimos doce meses)

7) Evolución mensual do paro rexistrado por tempo de busca de emprego (últimos 4 anos)

Gráficos (evolutivos):

- Evolución da variación (%) do paro rexistrado por tempo de busca de emprego (nos últimos doce meses)

8) Situación do paro rexistrado nas catro provincias galegas (Táboa comparativa do mes en curso co mes anterior, e co mesmo mes do ano pasado)

Gráficos:

- % Demandantes parados por provincias
- Evolución nos últimos 12 meses por provincias
- Comparativa da distribución por xénero nas provincias
- Comparativa da distribución por grupos de idade nas provincias
- Evolución do sector da construción nas provincias nos últimos doce meses
- Evolución do sector da servizos nas provincias nos últimos doce meses
- Evolución do sector da industria nas provincias nos últimos doce meses
- Evolución do sector da agricultura nas provincias nos últimos doce meses

9) Situación do paro rexistrado nas comarcas e concellos. (Táboa comparativa do mes en curso co mes anterior, e co mesmo mes do ano pasado)

PARO REXISTRADO EN GALICIA

	Mes Actual	Variación Mes Anterior	% Variación Mes Anterior	Variación Mes Ano Anterior	% Variación Mes Ano Anterior
FEBREIRO 2025	120,977	-343	-0.28%	-9,606	-7.36%

	Mes Ant.	Mes Ano Ant.	Mes Actual	Var Mes Ant.	% Var Mes Ant.	Var Mes Ano Ant.	% Var Mes Ano Ant.
XÉNERO							
HOME	51,237	54,955	50,910	-327	-0.64%	-4,045	-7.36%
MULLER	70,083	75,628	70,067	-16	-0.02%	-5,561	-7.35%
IDADE							
MENOR DE 30 ANOS	13,909	14,669	14,057	148	1.06%	-612	-4.17%
DE 30 A 44 ANOS	33,611	36,877	33,388	-223	-0.66%	-3,489	-9.46%
MAIOR DE 44 ANOS	73,800	79,037	73,532	-268	-0.36%	-5,505	-6.97%
SECTORES							
AGRICUL. E PESCA	3,768	4,252	3,705	-63	-1.67%	-547	-12.86%
INDUSTRIA	11,550	12,785	11,351	-199	-1.72%	-1,434	-11.22%
CONSTRUCCIÓN	7,796	8,759	7,718	-78	-1.00%	-1,041	-11.88%
SERVIZOS	87,207	93,300	86,974	-233	-0.27%	-6,326	-6.78%
SEN EMPREGO ANTERIOR	10,999	11,487	11,229	230	2.09%	-258	-2.25%
NIVEL DE FORMACION							
ATA CERTIFICADO DE ESCOLARIDADE	48,978	52,617	49,038	60	0.12%	-3,579	-6.80%
TITULACIÓN ENSINANZA OBRIGATORIA	27,077	30,131	27,014	-63	-0.23%	-3,117	-10.34%
FORMACIÓN PROFESIONAL	19,841	21,020	19,758	-83	-0.42%	-1,262	-6.00%
B.U.P / BACHARELATO SUPERIOR / C.O.U	11,540	12,211	11,507	-33	-0.29%	-704	-5.77%
TITULADOS UNIVERSITARIOS	13,813	14,525	13,592	-221	-1.60%	-933	-6.42%
OUTRAS TITULACIÓNS	71	78	68	-3	-4.23%	-10	-12.82%
TEMPO BUSCA DE EMPREGO							
MENOS DE 6 MESES	47,016	51,021	47,284	268	0.57%	-3,737	-7.32%
DE 6 A 12 MESES	14,215	15,231	13,897	-318	-2.24%	-1,334	-8.76%
DE 12 A 24 MESES	17,908	20,698	17,810	-98	-0.55%	-2,888	-13.95%
MAIS DE 24 MESES	42,181	43,633	41,986	-195	-0.46%	-1,647	-3.77%

Paro rexistrado en Galicia por xénero e idade

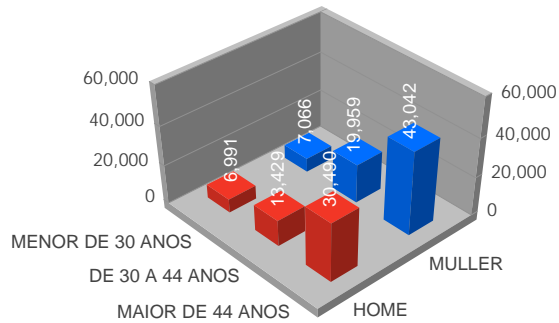

Paro por sectores de actividade. homes

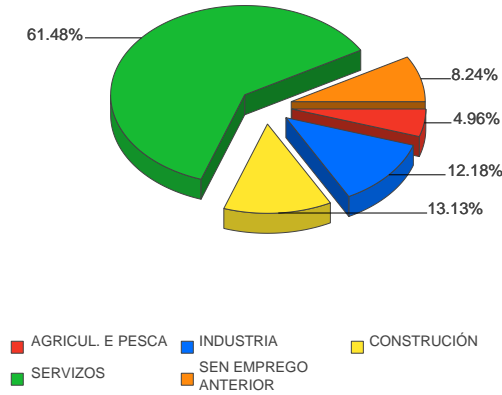

Paro por sectores de actividade. mulleres

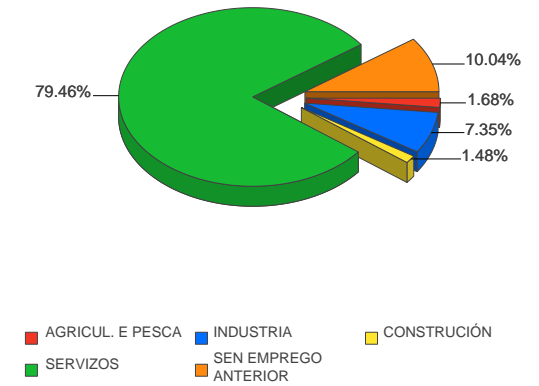

Paro rexistrado por idade e tempo de búsqueda

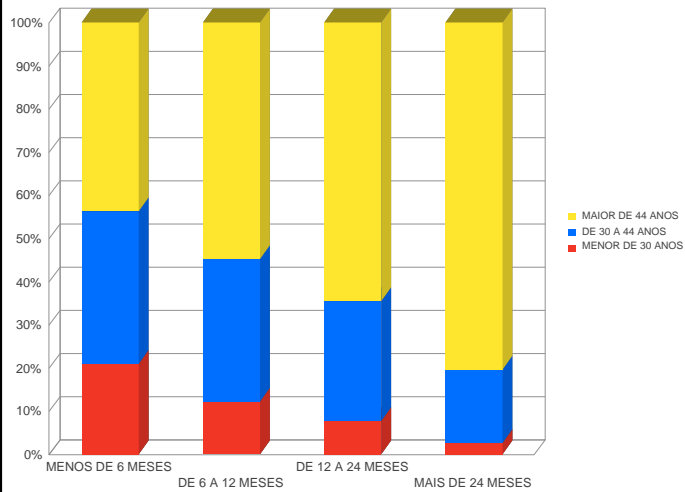

Paro rexistrado por nivel formativo e tempo búsqueda

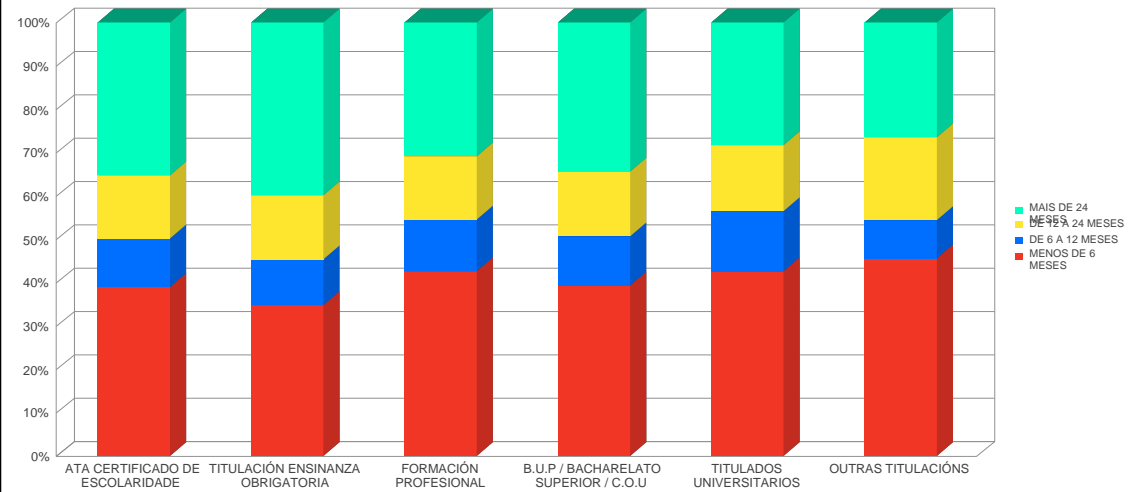

EVOLUCIÓN MENSUAL DO PARO REXISTRADO

MESES	2022			2023			2024			2025		
	Paro Rexistrado	% Var Mes Anterior	% Var Mes Ano Anterior	Paro Rexistrado	% Var Mes Anterior	% Var Mes Ano Anterior	Paro Rexistrado	% Var Mes Anterior	% Var Mes Ano Anterior	Paro Rexistrado	% Var Mes Anterior	% Var Mes Ano Anterior
XANEIRO	153,932	0.88%	-17.23%	145,048	1.99%	-5.77%	131,101	1.23%	-9.62%	121,320	2.09%	-7.46%
FEBREIRO	154,509	0.37%	-16.58%	144,092	-0.66%	-6.74%	130,583	-0.40%	-9.38%	120,977	-0.28%	-7.36%
MARZO	153,336	-0.76%	-15.15%	141,847	-1.56%	-7.49%	129,011	-1.20%	-9.05%			
ABRIL	150,602	-1.78%	-11.81%	139,343	-1.77%	-7.48%	126,334	-2.08%	-9.34%			
MAIO	146,120	-2.98%	-11.61%	134,434	-3.52%	-8.00%	122,036	-3.40%	-9.22%			
XUÑO	140,932	-3.55%	-10.64%	129,024	-4.02%	-8.45%	117,938	-3.36%	-8.59%			
XULLO	139,850	-0.77%	-7.95%	127,445	-1.22%	-8.87%	118,045	0.09%	-7.38%			
AGOSTO	141,912	1.47%	-6.18%	127,725	0.22%	-10.00%	118,678	0.54%	-7.08%			
SETEMBRO	144,109	1.55%	-5.84%	130,643	2.28%	-9.34%	120,992	1.95%	-7.39%			
OUTUBRO	143,720	-0.27%	-6.70%	133,348	2.07%	-7.22%	122,214	1.01%	-8.35%			
NOVEMBRO	142,758	-0.67%	-6.54%	131,168	-1.63%	-8.12%	121,742	-0.39%	-7.19%			
DECEMBRO	142,222	-0.38%	-6.79%	129,504	-1.27%	-8.94%	118,838	-2.39%	-8.24%			

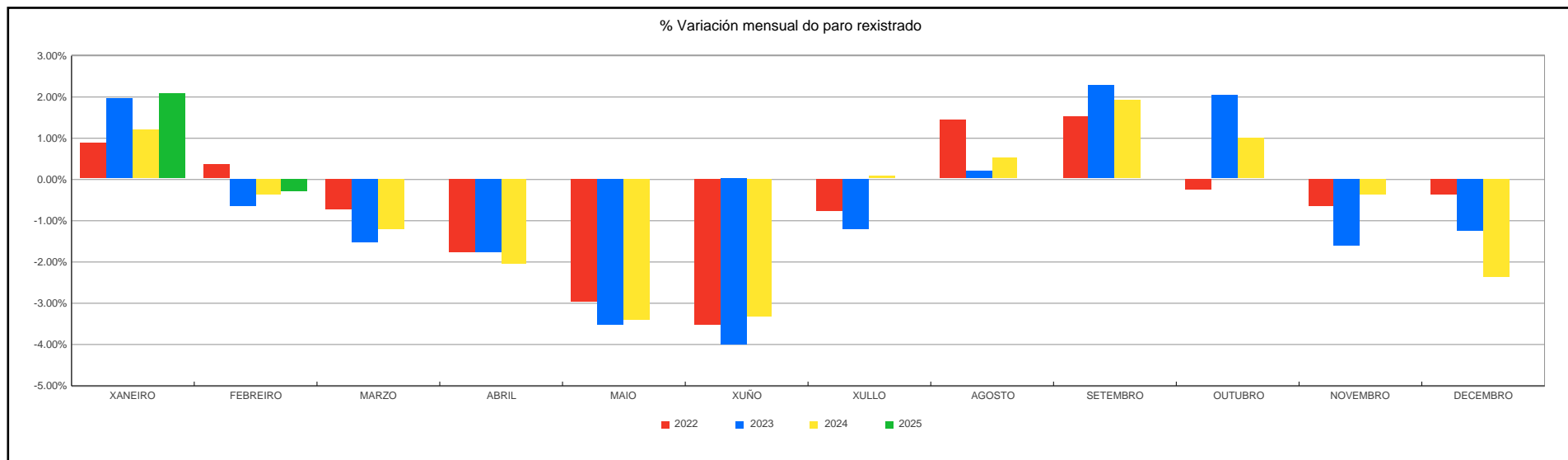
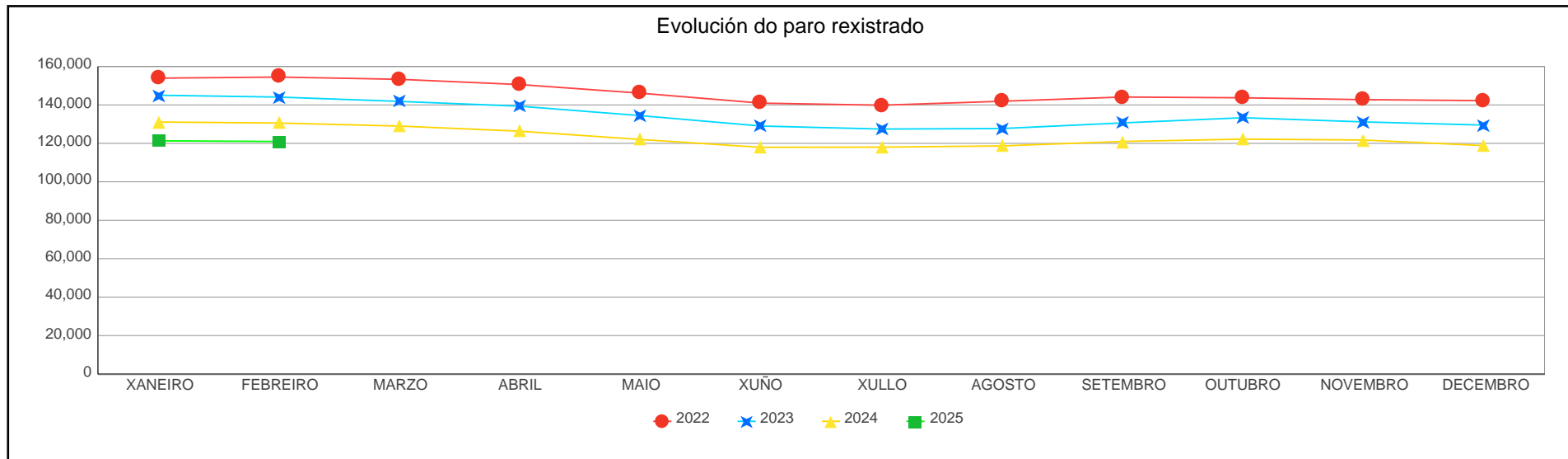

PARO REXISTRADO POR XÉNERO

ANOS	XÉNERO	XANEIRO	FEBREIRO	MARZO	ABRIL	MAIO	XUÑO	XULLO	AGOSTO	SETEMBRO	OUTUBRO	NOVEMBRO	DECEMBRO	Promedio
2022	HOME	65,274	65,021	64,236	63,251	61,026	58,601	57,621	58,113	59,078	59,512	59,459	59,848	60,920
	MULLER	88,658	89,488	89,100	87,351	85,094	82,331	82,229	83,799	85,031	84,208	83,299	82,374	85,247
2023	HOME	60,474	60,039	58,858	57,724	55,221	52,989	51,732	51,517	53,343	55,049	54,697	54,711	55,530
	MULLER	84,574	84,053	82,989	81,619	79,213	76,035	75,713	76,208	77,300	78,299	76,471	74,793	78,939
2024	HOME	55,140	54,955	54,659	52,995	50,836	48,887	48,359	48,317	49,454	50,808	51,081	50,678	51,347
	MULLER	75,961	75,628	74,352	73,339	71,200	69,051	69,686	70,361	71,538	71,406	70,661	68,160	71,779
2025	HOME	51,237	50,910											51,074
	MULLER	70,083	70,067											70,075

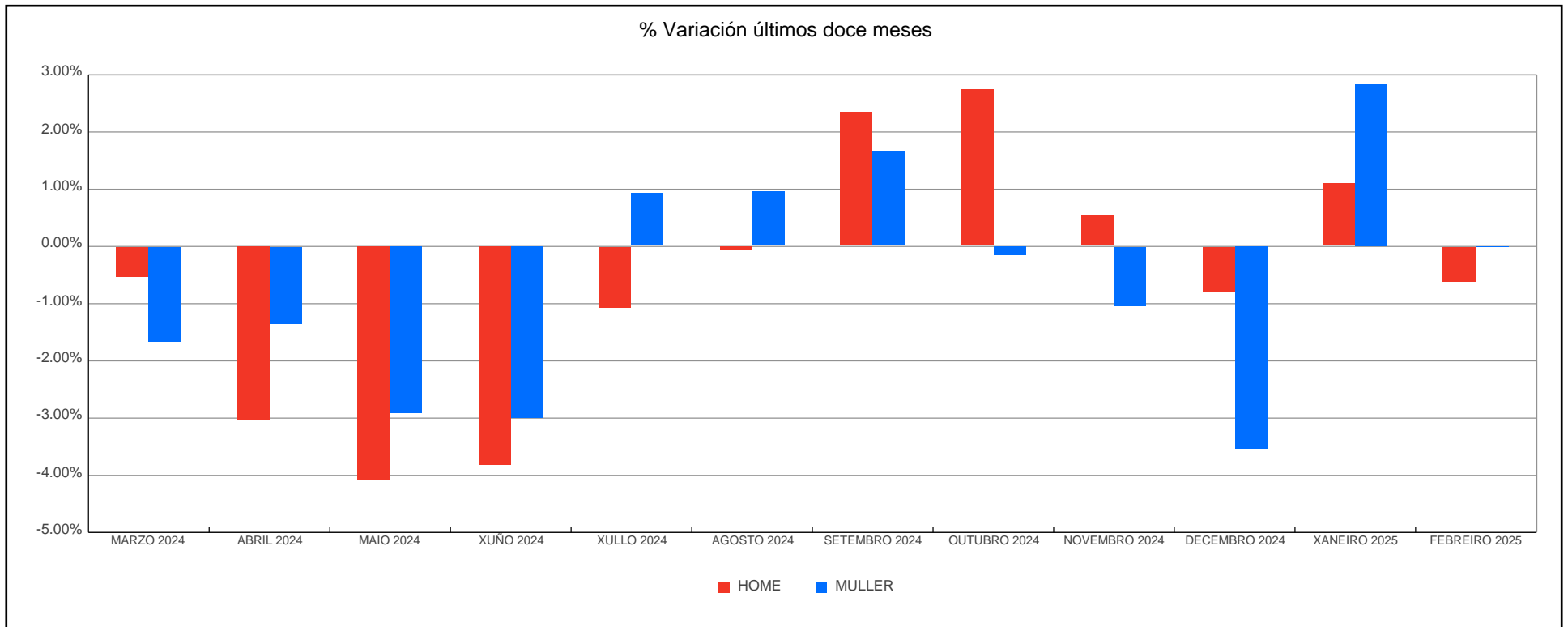

PARO REXISTRADO POR GRUPOS IDADE

ANOS	IDADE	XANEIRO	FEBREIRO	MARZO	ABRIL	MAIO	XUÑO	XULLO	AGOSTO	SETEMBRO	OUTUBRO	NOVEMBRO	DECEMBRO	Promedio
2022	MENOR DE 30 ANOS	17,841	18,612	18,622	18,091	16,800	15,829	15,042	15,981	16,368	16,631	16,706	15,747	16,856
	DE 30 A 44 ANOS	47,331	47,248	46,977	45,660	43,892	41,634	41,723	42,430	43,151	42,460	41,905	42,026	43,870
	MAIOR DE 44 ANOS	88,760	88,649	87,737	86,851	85,428	83,469	83,085	83,501	84,590	84,629	84,147	84,449	85,441
2023	MENOR DE 30 ANOS	16,406	16,625	16,570	15,645	14,672	13,454	12,949	13,310	14,850	15,538	15,011	14,308	14,945
	DE 30 A 44 ANOS	43,291	42,669	41,351	40,374	38,343	36,517	36,427	36,532	36,973	37,544	36,864	36,533	38,618
	MAIOR DE 44 ANOS	85,351	84,798	83,926	83,324	81,419	79,053	78,069	77,883	78,820	80,266	79,293	78,663	80,905
2024	MENOR DE 30 ANOS	14,503	14,669	14,397	13,851	12,913	12,351	12,260	12,533	13,792	13,994	13,957	13,101	13,527
	DE 30 A 44 ANOS	37,280	36,877	35,976	35,084	33,735	32,311	32,915	33,252	33,450	33,802	33,454	32,677	34,234
	MAIOR DE 44 ANOS	79,318	79,037	78,638	77,399	75,388	73,276	72,870	72,893	73,750	74,418	74,331	73,060	75,365
2025	MENOR DE 30 ANOS	13,909	14,057											13,983
	DE 30 A 44 ANOS	33,611	33,388											33,500
	MAIOR DE 44 ANOS	73,800	73,532											73,666

% Variación últimos doce meses

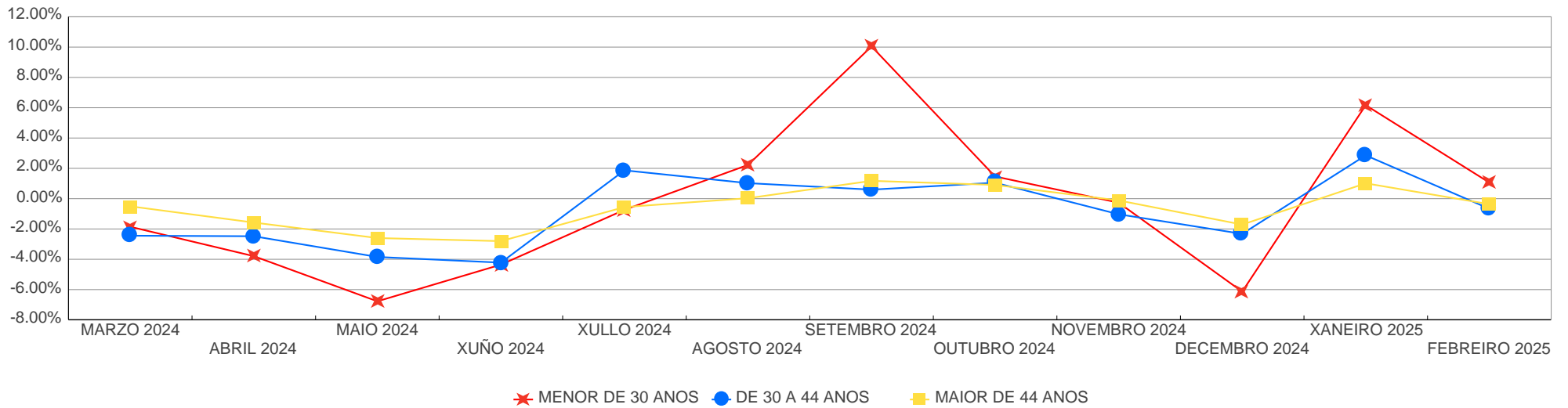

PARO REXISTRADO POR SECTORES

ANOS	SECTORES	XANEIRO	FEBREIRO	MARZO	ABRIL	MAIO	XUÑO	XULLO	AGOSTO	SETEMBRO	OUTUBRO	NOVEMBRO	DECEMBRO	Promedio
2022	AGRICUL. E PESCA	5,733	5,665	5,540	5,481	5,406	5,069	4,864	4,761	4,776	4,751	4,774	4,818	5,137
	INDUSTRIA	16,669	16,623	16,459	16,501	15,952	15,138	14,743	14,957	15,048	15,016	14,789	15,107	15,584
	CONSTRUCCIÓN	11,282	10,959	10,825	10,754	10,447	10,150	9,878	9,919	9,945	9,871	9,924	10,266	10,352
	SERVIZOS	108,665	109,378	108,357	105,752	102,459	98,786	99,066	100,747	102,974	102,143	101,278	100,323	103,327
	SEN EMPREGO ANTERIOR	11,583	11,884	12,155	12,114	11,856	11,789	11,299	11,528	11,366	11,939	11,993	11,708	11,768
2023	AGRICUL. E PESCA	4,809	4,739	4,648	4,557	4,447	4,271	4,107	4,018	4,126	4,288	4,363	4,386	4,397
	INDUSTRIA	15,051	14,780	14,463	14,233	13,727	13,298	12,959	12,873	13,176	13,232	12,929	13,080	13,650
	CONSTRUCCIÓN	10,147	10,064	9,813	9,691	9,309	9,005	8,800	8,744	8,828	8,795	8,850	8,958	9,250
	SERVIZOS	103,423	102,581	100,634	98,798	95,086	90,883	90,151	90,668	92,661	94,933	93,312	91,675	95,400
	SEN EMPREGO ANTERIOR	11,618	11,928	12,289	12,064	11,865	11,567	11,428	11,422	11,852	12,100	11,714	11,405	11,771
2024	AGRICUL. E PESCA	4,321	4,252	4,184	4,041	3,872	3,725	3,617	3,531	3,605	3,793	3,823	3,769	3,878
	INDUSTRIA	12,909	12,785	12,729	12,448	12,042	11,653	11,501	11,654	11,782	11,874	11,666	11,532	12,048
	CONSTRUCCIÓN	8,907	8,759	8,725	8,444	8,180	7,913	7,791	7,778	7,782	7,741	7,671	7,827	8,127
	SERVIZOS	93,681	93,300	91,790	89,976	86,755	83,715	84,198	84,776	86,267	87,148	87,071	84,772	87,787
	SEN EMPREGO ANTERIOR	11,283	11,487	11,583	11,425	11,187	10,932	10,938	10,939	11,556	11,658	11,511	10,938	11,286
2025	AGRICUL. E PESCA	3,768	3,705											3,737
	INDUSTRIA	11,550	11,351											11,451
	CONSTRUCCIÓN	7,796	7,718											7,757
	SERVIZOS	87,207	86,974											87,091
	SEN EMPREGO ANTERIOR	10,999	11,229											11,114

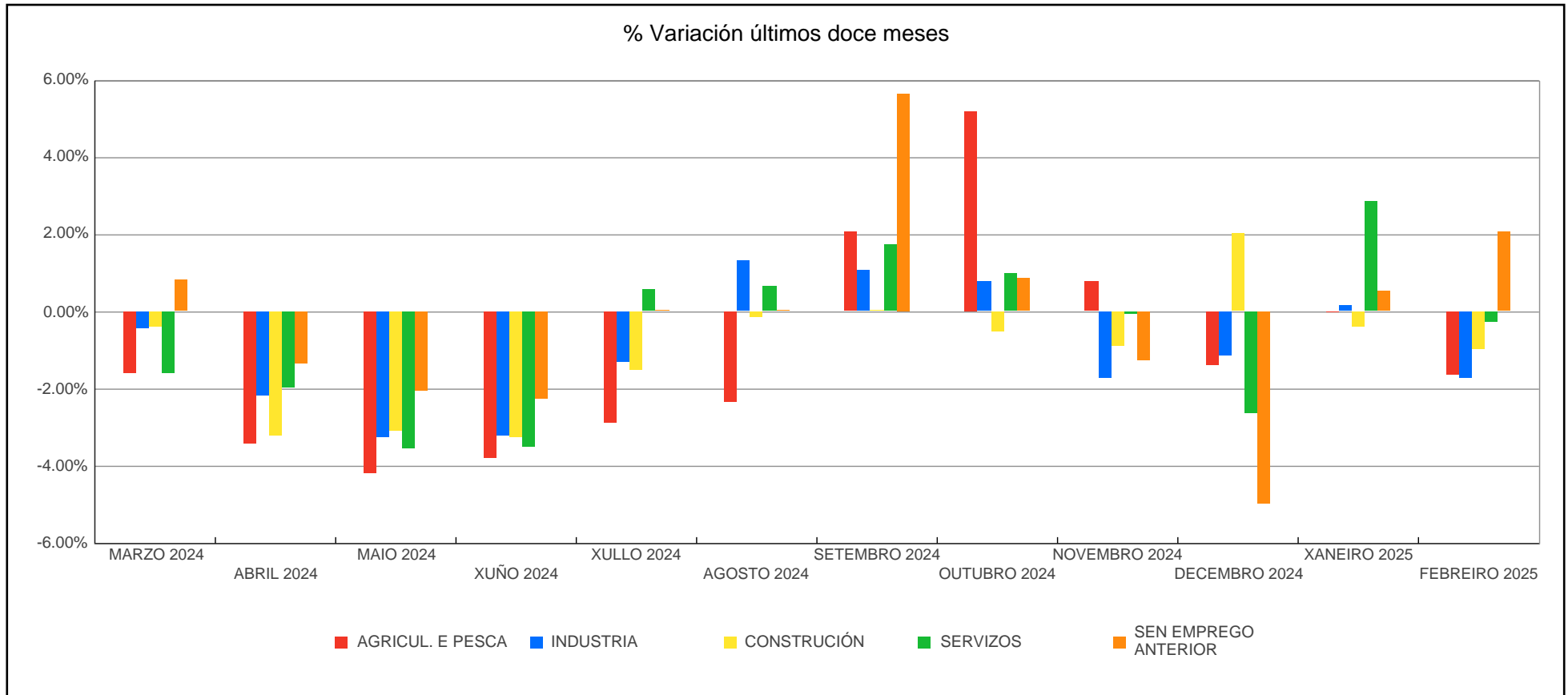

PARO REXISTRADO POR NIVEL DE FORMACIÓN

ANOS	NIVEL DE FORMACION	XANEIRO	FEBREIRO	MARZO	ABRIL	MAIO	XUÑO	XULLO	AGOSTO	SETEMBRO	OUTUBRO	NOVEMBRO	DECEMBRO	Promedio
2022	ATA CERTIFICADO DE ESCOLARIDADE	60,732	60,935	60,819	59,709	58,039	56,078	54,661	54,686	55,609	55,929	56,250	56,528	57,498
	TITULACIÓN ENSINANZA OBRIGATORIA	36,965	37,120	36,723	36,146	35,062	33,680	32,905	32,873	33,704	33,879	33,784	33,945	34,732
	FORMACIÓN PROFESIONAL	24,794	24,990	24,709	24,293	23,564	22,197	21,249	21,847	23,271	23,475	23,141	22,516	23,337
	B.U.P / BACHARELATO SUPERIOR / C.O.U	13,947	13,981	13,922	13,603	13,177	12,734	12,573	12,978	13,367	13,467	13,132	12,902	13,315
	TITULADOS UNIVERSITARIOS	17,402	17,401	17,086	16,774	16,183	16,162	18,371	19,430	18,070	16,890	16,369	16,254	17,199
	OUTRAS TITULACIÓNS	92	82	77	77	94	81	91	98	88	80	82	77	85
2023	ATA CERTIFICADO DE ESCOLARIDADE	57,048	57,025	56,634	55,577	54,403	52,153	50,656	50,162	51,350	52,693	52,595	52,149	53,537
	TITULACIÓN ENSINANZA OBRIGATORIA	34,476	34,289	33,715	32,983	31,465	30,045	29,096	29,015	30,082	30,972	30,599	30,220	31,413
	FORMACIÓN PROFESIONAL	23,726	23,314	22,616	22,529	21,479	20,316	19,269	19,481	20,910	21,412	20,851	20,467	21,364
	B.U.P / BACHARELATO SUPERIOR / C.O.U	13,321	13,298	13,133	12,905	12,361	11,985	11,681	11,703	12,426	12,786	12,331	11,978	12,492
	TITULADOS UNIVERSITARIOS	16,392	16,084	15,673	15,278	14,647	14,446	16,662	17,284	15,793	15,398	14,707	14,603	15,581
	OUTRAS TITULACIÓNS	85	82	76	71	79	78	81	80	82	87	84	87	81
2024	ATA CERTIFICADO DE ESCOLARIDADE	52,602	52,617	52,294	51,367	49,724	47,927	47,045	46,650	47,885	48,806	48,795	48,162	49,490
	TITULACIÓN ENSINANZA OBRIGATORIA	30,345	30,131	29,677	28,671	27,664	26,673	26,032	25,989	26,726	27,165	27,216	26,679	27,747
	FORMACIÓN PROFESIONAL	21,193	21,020	20,668	20,449	19,719	18,779	18,207	18,531	19,611	19,970	19,886	19,076	19,759
	B.U.P / BACHARELATO SUPERIOR / C.O.U	12,206	12,211	12,015	11,833	11,506	11,171	11,077	11,290	11,866	11,946	11,734	11,194	11,671
	TITULADOS UNIVERSITARIOS	14,677	14,525	14,286	13,933	13,341	13,310	15,612	16,147	14,827	14,254	14,046	13,661	14,385
	OUTRAS TITULACIÓNS	78	78	71	80	82	78	72	71	77	73	65	66	74
2025	ATA CERTIFICADO DE ESCOLARIDADE	48,978	49,038											49,008

XUNTA DE GALICIA

ANOS	NIVEL DE FORMACION	XANEIRO	FEBREIRO	MARZO	ABRIL	MAIO	XUÑO	XULLO	AGOSTO	SETEMBRO	OUTUBRO	NOVEMBRO	DECEMBRO	Promedio
2025	TITULACIÓN ENSINANZA OBRIGATORIA	27,077	27,014											27,046
	FORMACIÓN PROFESIONAL	19,841	19,758											19,800
	B.U.P / BACHARELATO SUPERIOR / C.O.U	11,540	11,507											11,524
	TITULADOS UNIVERSITARIOS	13,813	13,592											13,703
	OUTRAS TITULACIÓN	71	68											70

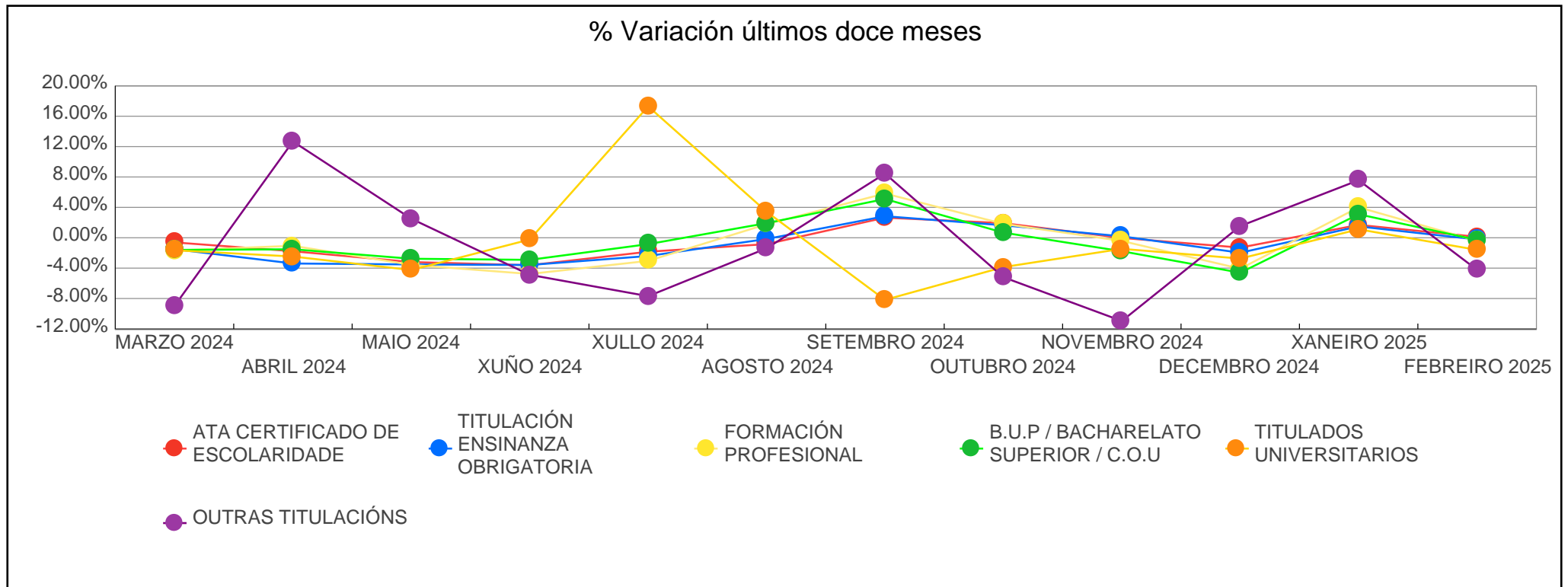

PARO REXISTRADO POR BÚSQUEDA DE EMPREGO

ANOS	TEMPO BUSCA DE EMPREGO	XANEIRO	FEBREIRO	MARZO	ABRIL	MAIO	XUÑO	XULLO	AGOSTO	SETEMBRO	OUTUBRO	NOVEMBRO	DECEMBRO	Promedio
2022	MENOS DE 6 MESES	64,744	65,652	63,176	58,559	54,133	51,713	51,511	53,274	56,655	56,460	56,335	56,218	57,369
	DE 6 A 12 MESES	16,472	17,004	20,034	22,220	23,348	21,638	21,513	21,852	20,146	19,345	18,683	18,592	20,071
	DE 12 A 24 MESES	19,233	18,112	17,502	17,507	17,065	16,843	16,992	17,295	18,233	19,088	19,422	19,744	18,086
	MAIS DE 24 MESES	53,483	53,741	52,624	52,316	51,574	50,738	49,834	49,491	49,075	48,827	48,318	47,668	50,641
2023	MENOS DE 6 MESES	58,137	57,343	53,402	49,983	45,224	42,199	41,025	41,735	44,440	48,036	48,311	47,817	48,138
	DE 6 A 12 MESES	19,454	19,581	21,424	22,287	22,631	21,117	20,754	20,210	19,158	18,549	16,809	16,421	19,866
	DE 12 A 24 MESES	20,115	20,446	20,930	21,115	21,025	20,895	21,127	21,359	22,111	21,677	21,541	21,221	21,130
	MAIS DE 24 MESES	47,342	46,722	46,091	45,958	45,554	44,813	44,539	44,421	44,934	45,086	44,507	44,045	45,334
2024	MENOS DE 6 MESES	50,621	51,021	46,794	44,128	40,348	37,964	38,456	38,808	41,064	44,304	44,648	43,556	43,476
	DE 6 A 12 MESES	15,827	15,231	17,804	18,704	18,925	17,872	18,095	18,370	17,483	15,906	15,303	15,092	17,051
	DE 12 A 24 MESES	20,813	20,698	20,656	20,110	19,817	19,398	18,642	18,540	18,804	18,695	18,566	17,757	19,375
	MAIS DE 24 MESES	43,840	43,633	43,757	43,392	42,946	42,704	42,852	42,960	43,641	43,309	43,225	42,433	43,224
2025	MENOS DE 6 MESES	47,016	47,284											47,150
	DE 6 A 12 MESES	14,215	13,897											14,056
	DE 12 A 24 MESES	17,908	17,810											17,859
	MAIS DE 24 MESES	42,181	41,986											42,084

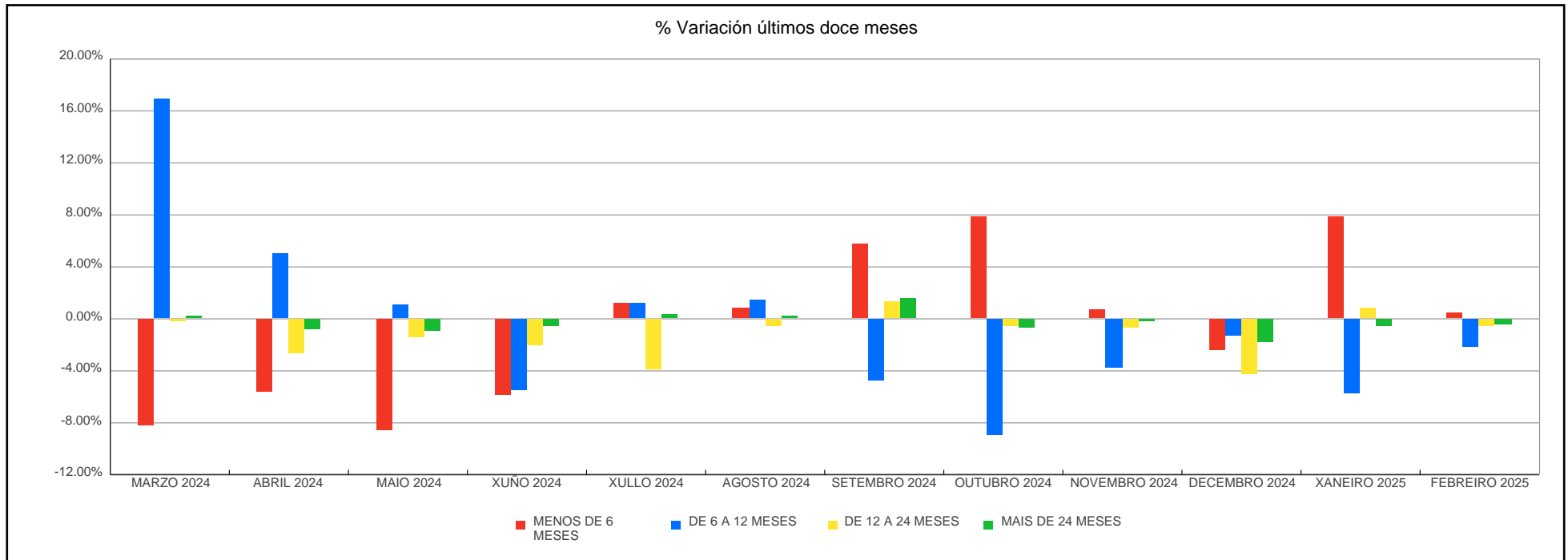

PROVINCIAS	FEBREIRO 2025						
	Mes Ant.	Mes Año Ant.	Mes Actual	Var Mes Ant.	% Var Mes Ant.	Var Mes Año Ant.	% Var Mes Año Ant.
CORUÑA (A)	47,946	52,153	47,902	-44	-0.09%	-4,251	-8.15%
LUGO	12,021	12,628	12,004	-17	-0.14%	-624	-4.94%
OURENSE	14,389	15,362	14,411	22	0.15%	-951	-6.19%
PONTEVEDRA	46,964	50,440	46,660	-304	-0.65%	-3,780	-7.49%
Galicia	121,320	130,583	120,977	-343	-0.28%	-9,606	-7.36%

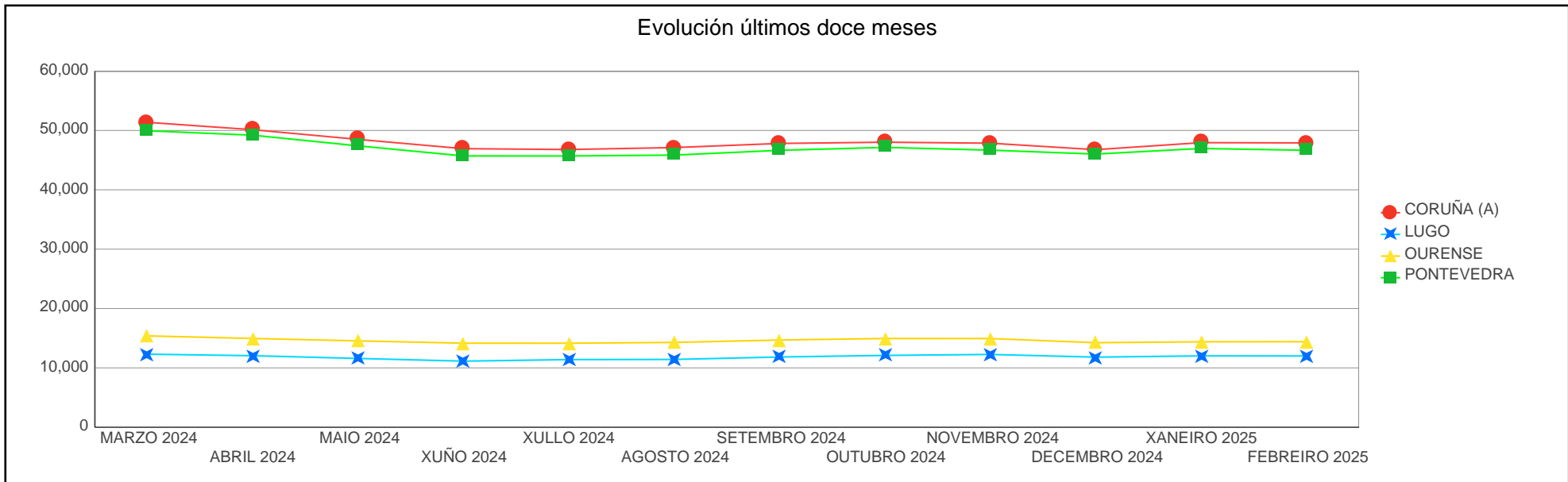
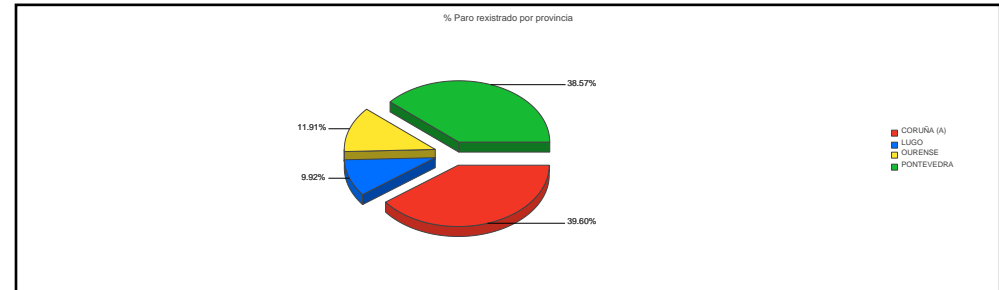

PROVINCIAS	MARZO 2024	ABRIL 2024	MAIO 2024	XUÑO 2024	XULLO 2024	AGOSTO 2024	SETEMBRO 2024	OUTUBRO 2024	NOVEMBRO 2024	DECEMBRO 2024	XANEIRO 2025	FEBREIRO 2025
CORUÑA (A)	51,369	50,129	48,497	46,933	46,789	47,118	47,812	48,022	47,855	46,765	47,946	47,902
LUGO	12,307	12,048	11,588	11,135	11,397	11,424	11,833	12,099	12,264	11,810	12,021	12,004
OURENSE	15,386	14,953	14,545	14,159	14,155	14,288	14,692	14,948	14,941	14,242	14,389	14,411
PONTEVEDRA	49,949	49,204	47,406	45,711	45,704	45,848	46,655	47,145	46,682	46,021	46,964	46,660

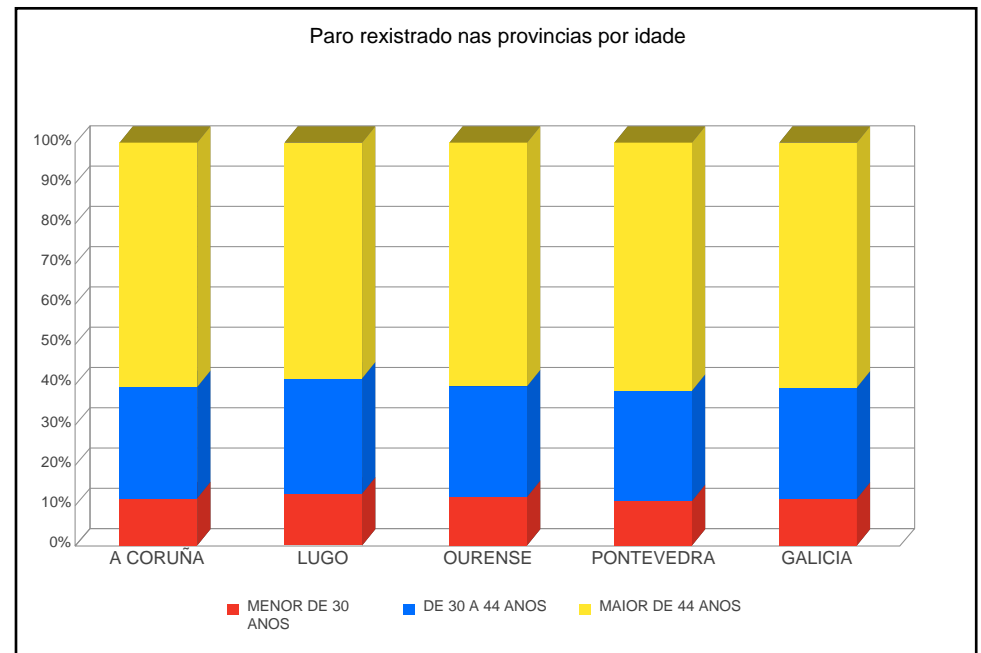
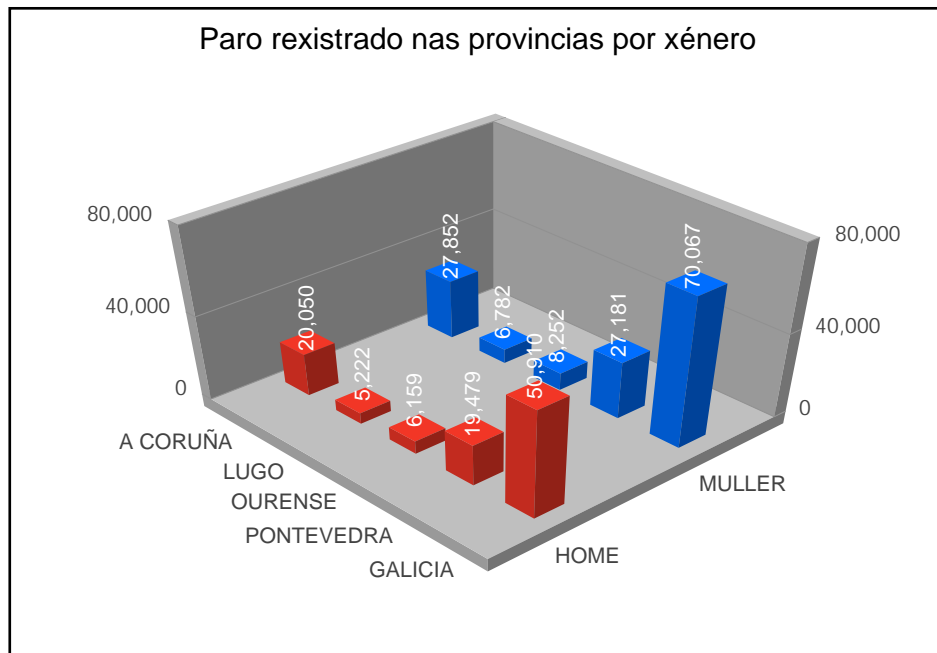

Evolución do paro rexistrado no sector construción por provincias

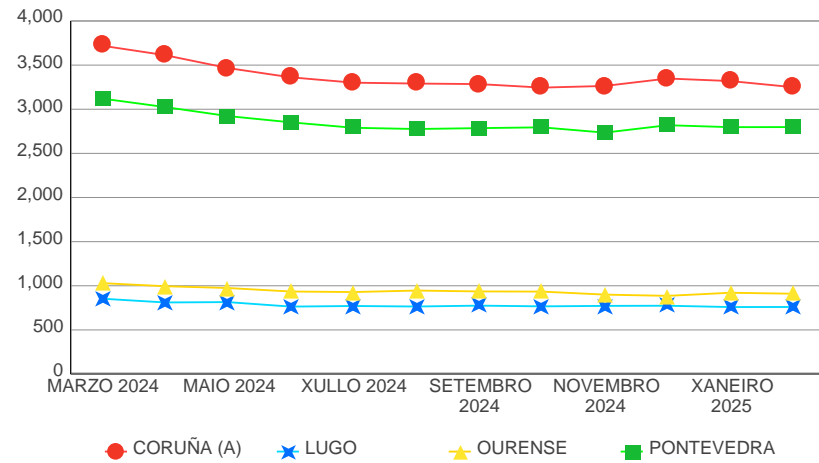

Evolución do paro rexistrado no sector servizos por provincias

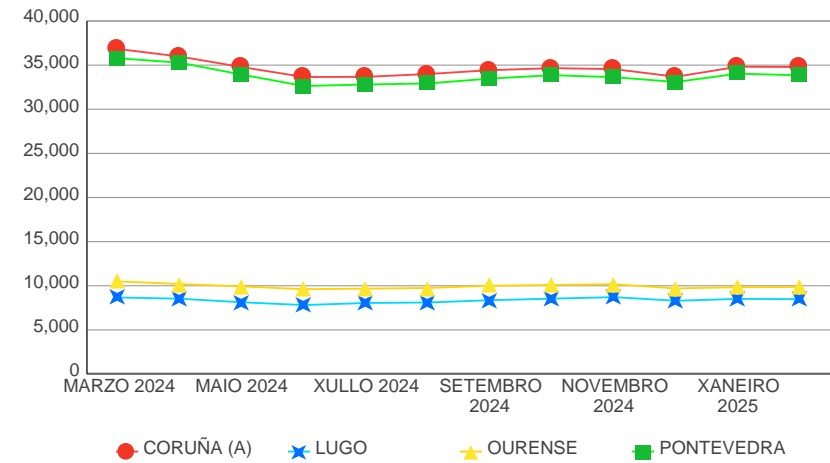

Evolución do paro rexistrado no sector agricultura por provincias

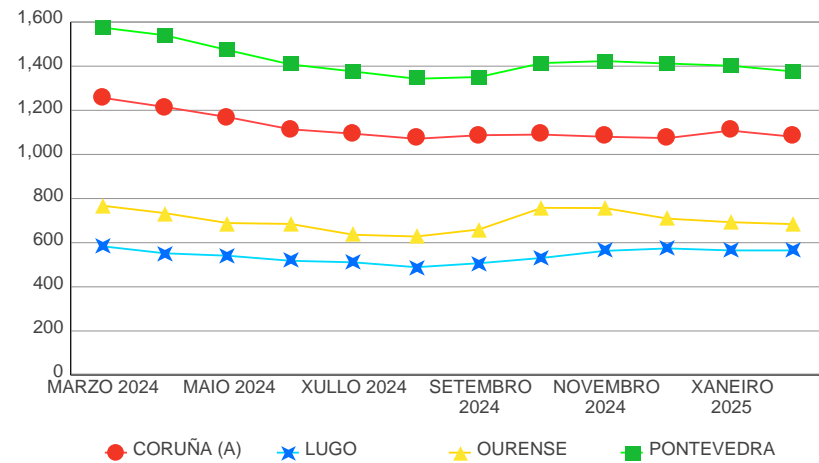

Evolución do paro rexistrado no sector industria por Provincias

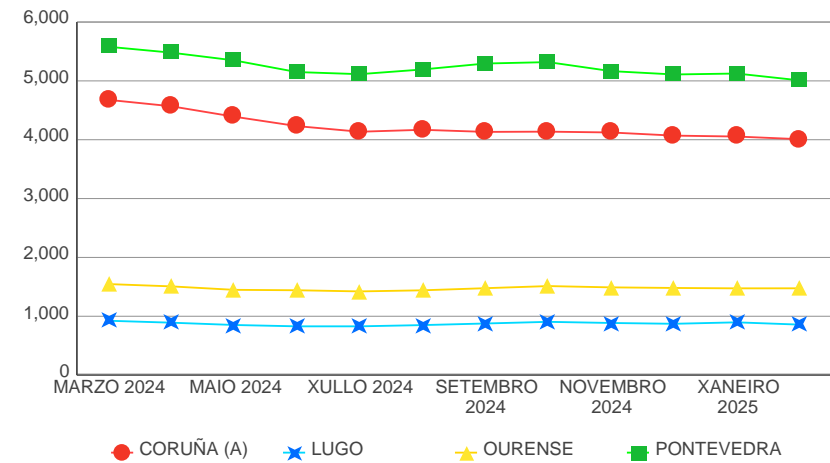

EVOLUCIÓN DO PARO REXISTRADO POR COMARCA

BISBARRA	Total	Var Mes Ant.	% Var Mes Ant.	Var Mes Ano Ant.	% Var Mes Ano Ant.
Total	120,977	-343	-0.28%	-9,606	-7.36%
A BARCALA	423	1	0.24%	-30	-6.62%
A CORUÑA	19,514	0	0.00%	-1,343	-6.44%
ARZÚA	418	5	1.21%	-94	-18.36%
BARBANZA	2,432	11	0.45%	-340	-12.27%
BERGANTIÑOS	2,901	-13	-0.45%	-339	-10.46%
BETANZOS	1,432	-14	-0.97%	-107	-6.95%
EUME	805	-26	-3.13%	-69	-7.89%
FERROLTERRA	7,825	10	0.13%	-527	-6.31%
FISTERRA	907	7	0.78%	-91	-9.12%
MUROS	420	-4	-0.94%	-61	-12.68%
NOIA	1,056	-6	-0.56%	-203	-16.12%
O SAR	526	-13	-2.41%	-111	-17.43%
ORDES	1,178	7	0.60%	-135	-10.28%
ORTEGAL	467	0	0.00%	-72	-13.36%
SANTIAGO	6,213	-21	-0.34%	-540	-8.00%
TERRA DE MELIDE	358	3	0.85%	-84	-19.00%
TERRA DE SONEIRA	571	16	2.88%	-58	-9.22%
XALLAS	456	-7	-1.51%	-47	-9.34%
A FONSAGRADA	119	-3	-2.46%	-40	-25.16%
A MARIÑA CENTRAL	987	16	1.65%	-12	-1.20%
A MARIÑA OCCIDENTAL	1,142	-27	-2.31%	-36	-3.06%
A MARIÑA ORIENTAL	613	-6	-0.97%	-46	-6.98%
A ULLOA	281	8	2.93%	-28	-9.06%
CHANTADA	465	3	0.65%	-65	-12.26%
LUGO	4,667	7	0.15%	-246	-5.01%
MEIRA	134	4	3.08%	8	6.35%
OS ANCARES	260	10	4.00%	-25	-8.77%
QUIROGA	214	-4	-1.83%	-28	-11.57%
SARRIA	757	-8	-1.05%	-59	-7.23%

BISBARRA	Total	Var Mes Ant.	% Var Mes Ant.	Var Mes Ano Ant.	% Var Mes Ano Ant.
TERRA CHA	1,002	-31	-3.00%	-51	-4.84%
TERRA DE LEMOS	1,363	14	1.04%	4	0.29%
A LIMIA	946	-7	-0.73%	-67	-6.61%
ALLARIZ-MACEDA	584	3	0.52%	-18	-2.99%
BAIXA LIMIA	232	-1	-0.43%	-67	-22.41%
O CARBALLIÑO	1,240	25	2.06%	-94	-7.05%
O RIBEIRO	577	25	4.53%	-130	-18.39%
OURENSE	6,876	15	0.22%	-357	-4.94%
TERRA DE CALDELAS	123	7	6.03%	-5	-3.91%
TERRA DE CELANOVA	808	-17	-2.06%	-130	-13.86%
TERRA DE TRIVES	133	3	2.31%	13	10.83%
VALDEORRAS	1,106	-12	-1.07%	39	3.66%
VERÍN	1,587	-9	-0.56%	-116	-6.81%
VIANA	199	-10	-4.78%	-19	-8.72%
A PARADANTA	679	19	2.88%	-32	-4.50%
CALDAS	1,359	0	0.00%	-121	-8.18%
O BAIXO MIÑO	2,628	-47	-1.76%	-171	-6.11%
O CONDADO	2,585	-50	-1.90%	-183	-6.61%
O DEZA	1,401	7	0.50%	-85	-5.72%
O MORRAZO	3,889	-26	-0.66%	-225	-5.47%
O SALNÉS	4,873	-73	-1.48%	-684	-12.31%
PONTEVEDRA	6,134	-4	-0.07%	-418	-6.38%
TABEIRÓS-TERRA DE MONTES	910	2	0.22%	-107	-10.52%
VIGO	22,202	-132	-0.59%	-1,754	-7.32%

EVOLUCIÓN DO PARO REXISTRADO POR CONCELLO

CONCELLO	MES ACTUAL			MES ANTERIOR		
	HOME	MULLER	Total	HOME	MULLER	Total
Total	50,910	70,067	120,977	51,237	70,083	121,320
ABADÍN	33	20	53	33	17	50
ABEGONDO	72	95	167	75	105	180
AGOLADA	35	44	79	33	42	75
ALFOZ	22	26	48	22	22	44
ALLARIZ	84	166	250	85	169	254
AMES	491	752	1,243	507	757	1,264
AMOEIRO	46	35	81	46	31	77
ANTAS DE ULLA	45	25	70	44	23	67
ARANGA	20	25	45	17	26	43
ARBO	72	75	147	65	79	144
ARES	116	159	275	121	155	276
ARNOIA, A	10	11	21	9	10	19
ARTEIXO	629	869	1,498	620	879	1,499
ARZÚA	78	96	174	76	92	168
AVIÓN	22	22	44	23	22	45
BAIONA	247	300	547	252	314	566
BALEIRA	9	9	18	10	7	17
BALTAR	23	21	44	23	21	44
BAÑA, A	54	67	121	52	66	118
BANDE	34	20	54	32	21	53
BAÑOS DE MOLGAS	30	32	62	28	25	53
BARALLA	33	27	60	34	26	60
BARBADÁS	179	243	422	168	233	401
BARCO DE VALDEORRAS, O	226	386	612	222	400	622
BARREIROS	44	70	114	47	70	117
BARRO	68	89	157	69	98	167
BEADE	6	7	13	6	8	14

XUNTA DE GALICIA

CONCELLO	MES ACTUAL			MES ANTERIOR		
	HOME	MULLER	Total	HOME	MULLER	Total
BEARIZ	17	9	26	15	8	23
BECERREÁ	66	50	116	48	58	106
BEGONTE	37	47	84	38	45	83
BERGONDO	119	159	278	117	158	275
BETANZOS	231	368	599	232	368	600
BLANCOS, OS	22	18	40	26	18	44
BOBORÁS	32	46	78	33	47	80
BOIMORTO	22	18	40	23	17	40
BOIRO	282	363	645	279	358	637
BOLA, A	23	23	46	24	25	49
BOLO, O	20	16	36	19	18	37
BOQUEIXÓN	31	66	97	37	64	101
BÓVEDA	19	19	38	17	18	35
BRIÓN	106	121	227	102	128	230
BUEU	199	315	514	198	319	517
BURELA	126	246	372	119	229	348
CABANA DE BERGANTIÑOS	47	89	136	48	89	137
CABANAS	52	66	118	53	73	126
CALDAS DE REIS	158	246	404	158	246	404
CALVOS DE RANDÍN	17	6	23	17	5	22
CAMARIÑAS	81	156	237	77	148	225
CAMBADOS	253	321	574	265	326	591
CAMBRE	448	672	1,120	446	664	1,110
CAMPO LAMEIRO	40	25	65	46	29	75
CANGAS	543	769	1,312	552	783	1,335
CAÑIZA, A	134	168	302	125	154	279
CAPELA, A	18	27	45	19	27	46
CARBALLEDA DE AVIA	34	23	57	33	22	55
CARBALLEDA DE VALDEORRAS	17	31	48	18	33	51
CARBALLEDO	33	18	51	35	19	54

XUNTA DE GALICIA

CONCELLO	MES ACTUAL			MES ANTERIOR		
	HOME	MULLER	Total	HOME	MULLER	Total
CARBALLIÑO, O	301	420	721	306	399	705
CARBALLO	565	1,072	1,637	574	1,071	1,645
CARIÑO	57	74	131	56	69	125
CARNOTA	72	86	158	76	84	160
CARRAL	84	146	230	88	140	228
CARTELLE	47	51	98	50	58	108
CASTRELO DE MIÑO	33	19	52	33	19	52
CASTRELO DO VAL	26	17	43	26	16	42
CASTRO CALDELAS	30	33	63	29	29	58
CASTRO DE REI	50	53	103	57	56	113
CASTROVERDE	31	18	49	33	16	49
CATOIRA	57	78	135	55	77	132
CEDEIRA	134	168	302	131	168	299
CEE	124	223	347	122	215	337
CELANOVA	111	181	292	113	190	303
CENLLE	24	23	47	21	22	43
CERCEDA	51	101	152	50	102	152
CERDEDO	31	22	53	31	21	52
CERDIDO	20	22	42	21	19	40
CERVANTES	11	7	18	13	9	22
CERVO	58	93	151	56	84	140
CESURAS	26	31	57	27	34	61
CHANDREXA DE QUEIXA	9	6	15	10	6	16
CHANTADA	146	189	335	149	186	335
COIRÓS	34	27	61	35	25	60
COLES	61	43	104	64	50	114
CORCUBIÓN	38	41	79	38	41	79
CORGO, O	41	39	80	45	37	82
CORISTANCO	104	149	253	106	143	249
CORTEGADA	18	22	40	21	22	43

XUNTA DE GALICIA

CONCELLO	MES ACTUAL			MES ANTERIOR		
	HOME	MULLER	Total	HOME	MULLER	Total
CORUÑA, A	5,506	7,131	12,637	5,518	7,098	12,616
COSPEITO	40	51	91	37	51	88
COTOBADA	73	114	187	75	121	196
COVELO	59	65	124	61	64	125
CRECENTE	55	51	106	57	55	112
CUALEDRO	41	37	78	44	36	80
CULLEREDO	591	899	1,490	586	891	1,477
CUNTIS	76	96	172	76	99	175
CURTIS	36	70	106	37	81	118
DODRO	32	46	78	34	49	83
DOZÓN	10	16	26	9	16	25
DUMBRÍA	45	85	130	50	84	134
ENTRIMO	29	28	57	30	29	59
ESGOS	22	22	44	24	21	45
ESTRADA, A	307	462	769	306	461	767
FENE	218	305	523	220	313	533
FERROL	1,672	2,299	3,971	1,675	2,280	3,955
FISTERRA	76	122	198	79	117	196
FOLGOSO DO COUREL	19	17	36	21	18	39
FONSAGRADA, A	39	35	74	45	33	78
FORCAREI	48	40	88	45	44	89
FORNELOS DE MONTES	44	61	105	49	63	112
FOZ	127	244	371	132	241	373
FRADES	30	19	49	27	24	51
FRIOL	37	34	71	39	40	79
GOMESENDE	16	8	24	17	9	26
GONDOMAR	296	364	660	294	374	668
GROVE, O	166	198	364	181	196	377
GUARDA, A	202	291	493	195	291	486
GUDIÑA, A	16	29	45	17	29	46

XUNTA DE GALICIA

CONCELLO	MES ACTUAL			MES ANTERIOR		
	HOME	MULLER	Total	HOME	MULLER	Total
GUITIRIZ	67	75	142	68	80	148
GUNTÍN	27	28	55	27	26	53
ILLA DE AROUSA, A	61	77	138	61	79	140
INCIO, O	28	12	40	29	16	45
IRIXO, O	24	15	39	25	14	39
IRIXOA	24	25	49	21	23	44
LALÍN	302	527	829	295	532	827
LAMA, A	61	67	128	64	71	135
LÁNCARA	39	41	80	40	34	74
LARACHA, A	135	238	373	125	228	353
LAROUCO	12	6	18	12	7	19
LAXE	34	84	118	34	83	117
LAZA	20	28	48	19	26	45
LEIRO	26	25	51	22	22	44
LOBEIRA	8	7	15	7	6	13
LOBIOS	27	40	67	28	36	64
LOURENZÁ	26	33	59	23	33	56
LOUSAME	41	52	93	41	52	93
LUGO	1,686	2,502	4,188	1,670	2,505	4,175
MACEDA	65	73	138	66	73	139
MALPICA DE BERGANTIÑOS	88	131	219	98	142	240
MAÑÓN	21	23	44	23	21	44
MANZANEDA	11	7	18	11	4	15
MARÍN	428	649	1,077	423	654	1,077
MASIDE	86	97	183	82	93	175
MAZARICOS	34	43	77	33	39	72
MEAÑO	68	73	141	71	73	144
MEIRA	21	23	44	24	20	44
MEIS	80	96	176	75	98	173
MELIDE	98	147	245	98	138	236

XUNTA DE GALICIA

CONCELLO	MES ACTUAL			MES ANTERIOR		
	HOME	MULLER	Total	HOME	MULLER	Total
MELÓN	21	15	36	25	10	35
MERCA, A	36	34	70	31	33	64
MESÍA	26	28	54	26	27	53
MEZQUITA, A	20	18	38	18	19	37
MIÑO	118	147	265	122	139	261
MOAÑA	383	603	986	377	609	986
MOECHE	11	24	35	8	21	29
MONDARIZ	113	159	272	109	161	270
MONDARIZ-BALNEARIO	51	27	78	60	25	85
MONDOÑEDO	37	41	78	43	48	91
MONFERO	22	13	35	21	12	33
MONFORTE DE LEMOS	408	579	987	414	563	977
MONTEDERRAMO	16	13	29	15	13	28
MONTERREI	73	78	151	77	78	155
MONTERROSO	63	59	122	52	64	116
MORAÑA	84	105	189	85	108	193
MOS	256	374	630	260	382	642
MUGARDOS	103	144	247	106	145	251
MUÍÑOS	20	19	39	20	24	44
MURAS	9	9	18	9	9	18
MUROS	128	134	262	133	131	264
MUXÍA	64	89	153	65	89	154
NARÓN	679	1,165	1,844	689	1,153	1,842
NAVIA DE SUARNA	16	13	29	13	13	26
NEDA	97	126	223	100	115	215
NEGREIRA	107	195	302	114	190	304
NEGUEIRA DE MUÑIZ	14	13	27	14	13	27
NEVES, AS	98	131	229	97	139	236
NIGRÁN	363	432	795	363	450	813
NOGAIS, AS	14	7	21	13	7	20

XUNTA DE GALICIA

CONCELLO	MES ACTUAL			MES ANTERIOR		
	HOME	MULLER	Total	HOME	MULLER	Total
NOGUEIRA DE RAMUÍN	58	39	97	61	41	102
NOIA	203	290	493	207	279	486
OIA	42	79	121	41	78	119
OÍMBRA	34	34	68	36	36	72
OLEIROS	580	770	1,350	583	780	1,363
ORDES	174	323	497	164	315	479
OROSO	115	163	278	113	171	284
ORTIGUEIRA	101	149	250	110	148	258
OURENSE	2,169	3,313	5,482	2,180	3,319	5,499
OUROL	23	26	49	21	30	51
OUTEIRO DE REI	66	59	125	71	54	125
OUTES	94	99	193	93	100	193
OZA DOS RÍOS	47	58	105	51	63	114
PADERNE	26	35	61	25	35	60
PADERNE DE ALLARIZ	18	33	51	18	31	49
PADRENDA	32	57	89	33	57	90
PADRÓN	128	175	303	141	170	311
PALAS DE REI	53	36	89	52	38	90
PANTÓN	45	41	86	46	42	88
PARADA DE SIL	15	8	23	14	10	24
PARADELA	10	6	16	11	4	15
PÁRAMO, O	17	8	25	18	7	25
PASTORIZA, A	26	30	56	26	30	56
PAZOS DE BORBÉN	64	102	166	77	100	177
PEDRAFITA DO CEBREIRO	11	5	16	13	3	16
PEREIRO DE AGUIAR, O	85	107	192	93	103	196
PEROXA, A	36	34	70	35	30	65
PETÍN	28	21	49	29	20	49
PINO, O	43	67	110	43	63	106
PIÑOR	19	28	47	22	29	51

XUNTA DE GALICIA

CONCELLO	MES ACTUAL			MES ANTERIOR		
	HOME	MULLER	Total	HOME	MULLER	Total
POBRA DE TRIVES, A	33	37	70	33	37	70
POBRA DO BROLLÓN, A	32	29	61	33	25	58
POBRA DO CARAMIÑAL, A	125	183	308	134	185	319
POIO	333	463	796	334	461	795
POL	19	20	39	16	22	38
PONTE CALDELAS	143	198	341	146	196	342
PONTEAREAS	508	891	1,399	519	908	1,427
PONTECESO	64	101	165	71	102	173
PONTECESURES	54	75	129	52	78	130
PONTEDEUME	139	157	296	143	160	303
PONTEDEVA	12	12	24	11	13	24
PONTENOVA, A	29	30	59	26	32	58
PONTES DE GARCÍA RODRIGUEZ, AS	143	168	311	153	170	323
PONTEVEDRA	1,716	2,475	4,191	1,719	2,447	4,166
PORQUEIRA	15	11	26	14	12	26
PORRIÑO, O	444	700	1,144	458	711	1,169
PORTAS	48	68	116	46	68	114
PORTO DO SON	112	165	277	121	169	290
PORTOMARÍN	13	13	26	13	13	26
PUNXÍN	11	22	33	11	22	33
QUINTELA DE LEIRADO	23	14	37	22	15	37
QUIROGA	63	75	138	65	73	138
RÁBADE	29	44	73	27	44	71
RAIRIZ DE VEIGA	21	26	47	23	29	52
RAMIRÁS	43	42	85	38	44	82
REDONDELA	540	926	1,466	552	939	1,491
RIANXO	162	223	385	164	225	389
RIBADAVIA	91	125	216	83	119	202
RIBADEO	169	250	419	165	256	421

XUNTA DE GALICIA

CONCELLO	MES ACTUAL			MES ANTERIOR		
	HOME	MULLER	Total	HOME	MULLER	Total
RIBADUMIA	78	93	171	77	87	164
RIBAS DE SIL	20	20	40	21	20	41
RIBEIRA	376	718	1,094	377	699	1,076
RIBEIRA DE PIQUÍN	23	X	26	21	3	24
RIÓS	32	38	70	31	37	68
RIOTORTO	14	11	25	12	12	24
RODEIRO	22	28	50	25	28	53
ROIS	51	94	145	54	91	145
ROSAL, O	122	201	323	124	203	327
RÚA, A	87	107	194	88	105	193
RUBIÁ	24	28	52	22	30	52
SADA	301	443	744	313	453	766
SALCEDA DE CASELAS	139	259	398	135	248	383
SALVATERRA DE MIÑO	218	389	607	229	388	617
SAMOS	15	9	24	16	8	24
SAN AMARO	22	24	46	19	25	44
SAN CIBRAO DAS VIÑAS	61	112	173	65	92	157
SAN CRISTOVO DE CEA	34	33	67	34	31	65
SAN SADURNIÑO	32	54	86	36	57	93
SAN XOÁN DE RÍO	17	13	30	18	11	29
SANDIÁS	21	29	50	21	27	48
SANTA COMBA	122	257	379	125	266	391
SANTIAGO DE COMPOSTELA	1,830	1,997	3,827	1,813	1,995	3,808
SANTISO	22	19	41	22	20	42
SANXENXO	289	318	607	301	322	623
SARREUS	13	19	32	15	15	30
SARRIA	254	303	557	268	298	566
SAVIÑAO, O	63	55	118	63	57	120
SILLEDA	123	154	277	114	158	272
SOBER	40	33	73	40	31	71

XUNTA DE GALICIA

CONCELLO	MES ACTUAL			MES ANTERIOR		
	HOME	MULLER	Total	HOME	MULLER	Total
SOBRADO	26	20	46	29	22	51
SOMOZAS, AS	18	28	46	17	31	48
SOUTOMAIOR	188	283	471	182	280	462
TABOADA	40	39	79	34	39	73
TABOADELA	24	31	55	24	29	53
TEIXEIRA, A	5	X	8	4	2	6
TEO	281	326	607	276	321	597
TOÉN	34	45	79	31	49	80
TOMIÑO	293	450	743	303	456	759
TOQUES	11	15	26	12	14	26
TORDOIA	33	57	90	35	58	93
TOURO	44	50	94	46	53	99
TRABADA	10	11	21	12	11	23
TRASMIRAS	28	23	51	24	25	49
TRAZO	20	38	58	19	40	59
TRIACASTELA	8	7	15	8	8	16
TUI	368	580	948	391	593	984
VAL DO DUBRA	41	57	98	44	62	106
VALADOURO, O	24	35	59	25	34	59
VALDOVIÑO	111	162	273	113	161	274
VALGA	78	136	214	77	134	211
VEDRA	58	56	114	68	60	128
VEIGA, A	13	19	32	12	18	30
VEREA	17	26	43	18	24	42
VERÍN	409	639	1,048	415	637	1,052
VIANA DO BOLO	51	50	101	56	55	111
VICEDO, O	39	41	80	40	44	84
VIGO	6,752	9,068	15,820	6,731	9,120	15,851
VILA DE CRUCES	66	74	140	66	76	142
VILABOA	128	141	269	124	138	262

XUNTA DE GALICIA

CONCELLO	MES ACTUAL			MES ANTERIOR		
	HOME	MULLER	Total	HOME	MULLER	Total
VILAGARCÍA DE AROUSA	964	1,255	2,219	999	1,255	2,254
VILALBA	193	222	415	208	230	438
VILAMARÍN	47	30	77	45	27	72
VILAMARTÍN DE VALDEORRAS	33	32	65	35	30	65
VILANOVA DE AROUSA	238	245	483	234	246	480
VILAR DE BARRIO	23	23	46	24	20	44
VILAR DE SANTOS	13	23	36	12	20	32
VILARDEVÓS	43	38	81	41	41	82
VILARIÑO DE CONSO	7	8	15	7	8	15
VILARMAIOR	24	20	44	24	18	42
VILASANTAR	22	18	40	24	19	43
VIMIANZO	76	129	205	76	126	202
VIVEIRO	305	472	777	330	477	807
XERMADE	20	20	40	20	19	39
XINZO DE LIMIA	227	324	551	235	327	562
XOVE	28	57	85	26	61	87
XUNQUEIRA DE AMBÍA	27	26	53	28	28	56
XUNQUEIRA DE ESPADANEDO	13	17	30	10	20	30
ZAS	53	76	129	57	71	128

ANEXO

1. DEFINICIÓNS E CLASIFICACIÓNS

PARO REXISTRADO

O paro rexistrado é o total da demanda de emprego en alta rexistrada polo Servizo Público de Emprego existente o último día de cada mes, excluindo a correspondente a situacións laborais descritas na Orde ministerial do 11 de marzo de 1985, pola que se establecen criterios estatísticos para a medición do paro rexistrado.

Paro rexistrado=demandantes de emprego parados

Segundo esta orde, exclúense do concepto de paro rexistrado, por exemplo, os demandantes de pluriemprego, mellora de emprego, que participan en traballos de colaboración social, que solicitan emprego conxuntural, estudantes, etc.

CONTRATACIÓN

A información contida no apartado de contratación foi elaborada a partir da base de datos de contratos do Servizo Público de Emprego de Galicia. Esta base de datos corresponde a un rexistro primario dos contratos laborais establecidos no ámbito da Comunidade Autónoma Galega, e, debido ó seu carácter obrigatorio, salvo erros de introdución, constitúe un fiel reflexo das cifras de contratos.

ACTIVIDADE ECONÓMICA

En diversas partes dos informes recóllese información segundo a actividade económica. A nomenclatura base empregada nesta segmentación é a Clasificación Nacional de Actividades Económicas - CNAE93 e a Clasificación Nacional de Actividades Económicas - CNAE09 . A Clasificación Nacional de Actividades Económicas empregada ata o 31 de decembro do 2008 é a correspondente á CNAE-93 e a partir de xaneiro do 2009 emprégase a CNAE-2009, segundo establece o Real Decreto 475/2007 do 13 de abril polo que se aproba a Clasificación Nacional de Actividades Económicas 2009.

Na seguinte táboa podemos contemplar as equivalencias entre os códigos da CNAE a dous díxitos e os sectores de actividade tanto na clasificación de 1993 como na clasificación de 2009.

<p>CNAE 93</p> <p>CNAE Descricion CNAE</p> <p>Sector: PRIMARIO</p> <p>01 agricultura, gandería, caza e actividades dos servizos relacionados con elas 02 silvicultura, explotación forestal e actividades dos servizos relacionados con elas 05 pesca, acuicultura e actividades dos servizos relacionados con elas</p> <p>Sector: SECUNDARIO</p> <p>10 extracción e aglomeración de antracita, hulla, lignito e turba 11 extracción de crus de petróleo e gas natural 12 extracción de minerais de uranio e torio 13 extracción de minerais metálicos 14 extracción de minerais non metálicos nin enerxéticos 15 industria de produtos alimenticios e bebidas 16 industria do tabaco 17 industria téxtil 18 industria da confección e da peletería 19 preparación, curtido e acabado do coiro; fabricación de artigos de marroquinería e viaxe 20 industria de madeira e da cortiza, agás mobles; cestería e espartería 21 industria do papel 22 edición, artes gráficas e reprodución de soportes gravados 23 coquerías, refinado de petróleo e tratamento de combustibles nucleares 24 industria química 25 fabricación de produtos de caucho e materias plásticas 26 fabricación doutros produtos minerais non metálicos 27 metalurxia 28 fabricación de produtos metálicos, agás maquinaria e equipo 29 industria da construción de maquinaria e equipo mecánico 30 fabricación de máquinas de oficina e equipos informáticos 31 fabricación de maquinaria e material eléctrico 32 fabricación de material electrónico; fabricación de equipo e aparellos de radio 33 fabricación de equipos e instrumentos medico-cirúrxicos, de precisión, óptica e relojería 34 fabricación de vehículos de motor, remolques e semirremolques 35 fabricación doutro material de transporte 36 fabricación de mobles; outras industrias manufactureiras 37 reciclaxe 40 produción e distribución de enerxía eléctrica, gas vapor e auga quente 41 captación, depuración e distribución de auga</p>

<p>CNAE 93 (cont.)</p> <p>CNAE Descricion CNAE</p> <p>Sector: CONSTRUCCIÓN</p> <p>45 construción</p> <p>Sector: SERVIZOS</p> <p>50 venda, mantemento e reparación de vehículos de motor, motocicletas e ciclomotores 51 comercio por xunto e intermediarios do comercio, agás de vehículos de motor e motocicletas 52 comercio polo miúdo, agás comercio de vehículos de motor, motocicletas e ciclomotores 55 hostalaría 60 transporte terrestre; transporte por tubos 61 transporte marítimo, de cabotaxe e por vías de navegación interiores 62 transporte aéreo e espacial 63 actividades anexas aos transportes: actividades de axencias de viaxes 64 correos e telecomunicacións 65 intermediación financeira, agás seguros e plans de pensións 66 seguros e plans de pensións, agás seguridade social obrigatoria 67 actividades auxiliares da intermediación financeira 70 actividades inmobiliarias 71 aluguer de maquinaria e equipo sen operario, de efectos persoais e utensilios domésticos 72 actividades informáticas 73 investigación e desenvolvemento 74 outras actividades empresariais 75 administración pública, defensa e seguridade social obrigatoria 80 educación 85 actividades sanitarias e veterinarias, servizos sociais 88 minería (prestación) 90 actividades de saneamento público 91 actividades asociativas 92 actividades recreativas, culturais e deportivas 93 actividades diversas de servizos persoais 95 fogares que empregan persoal doméstico 99 organismos extraterritoriais</p>

CNAE 2009
CNAE Descricion CNAE
Sector: PRIMARIO
01 Agricultura, gandería, caza e servizos relacionados con elas
02 Silvicultura e explotación forestal
03 Pesca e acuicultura
Sector: SECUNDARIO
05 Extracción de antracita, hulla e lignito
06 Extracción de cru de petróleo e gas natural
07 Extracción de minerais metálicos
08 Outras industrias extractivas
09 Actividades de apoio ás industrias extractivas
10 Industria da alimentación
11 Fabricación de bebidas
12 Industria do tabaco
13 Industria téxtil
14 Confección de roupa de vestir
15 Industria do coiro e do calzado
16 Industria da madeira e da cortiza, salvo mobles; cestería e espartaria
17 Industria do papel
18 Artes gráficas e reprodución de soportes gravados
19 Coquerías e refinación de petróleo
20 Industria química
21 Fabricación de produtos farmacéuticos
22 Fabricación de produtos de caucho e plásticos
23 Fabricación doutros produtos minerais non metálicos
24 Metalurxia; fabricación de produtos de ferro, aceiro e ferroalixes
25 Fabricación de produtos metálicos, salvo maquinaria e equipamento
26 Fabricación de produtos informáticos, electrónicos e ópticos
27 Fabricación de material e equipamento eléctrico
28 Fabricación de maquinaria e equipamento n.c.n
29 Fabricación de vehículos e motor, remolques e semirremolques
30 Fabricación doutro material de transporte
31 Fabricación de mobles
32 Outras industrias manufactureiras
33 Reparación e instalación de maquinaria e equipamento
35 Fornecemento de enerxía eléctrica, gas, vapor e aire acondicionado
36 Captación, depuración e distribución de auga
37 Recolla e tratamento de augas residuais
38 Recolla, tratamento e eliminación de residuos; valorización
39 Actividades de descontaminación e outros servizos de xestión de residuos
Sector: CONSTRUCCIÓN
41 Construción de edificios
42 Enxeñaría civil
43 Actividades de construción especializada

CNAE 2009 (cont.)
CNAE Descricion CNAE
Sector: SERVIZOS
45 Venta e reparación de vehículos de motor e motocicletas
46 Comercio por xunto e intermediarios do comercio, salvo de vehículos de motor e motocicletas
47 Comercio ao retalho, salvo de vehículos de motor e motocicletas
49 Transporte terrestre e por tubaxe
50 Transporte marítimo e por vías navegables interiores
51 Transporte aéreo
52 Almacenamento e actividades anexas ao transporte
53 Actividades postais e de correos
55 Servizos de aloxamento
56 Servizos de comidas e bebidas
58 Edición
59 Actividades cinematográficas, de vídeo e de programas de televisión, gravación de son e edición musical
60 Actividades de programación e emisión de radio e televisión
61 Telecomunicacións
62 Programación, consultaría e outras actividades relacionadas coa informática
63 Servizos de información
64 Servizos financeiros, salvo seguros e fondos de pensións
65 Seguros, reaseguros e fondos de pensións, salvo Seguridade Social obrigatoria
66 Actividades auxiliares dos servizos financeiros e aos seguros
68 Actividades inmobiliarias
69 Actividades xurídicas e de contabilidade
70 Actividades das sedes centrais; actividades de consultoría de xestión empresarial
71 Servizos técnicos de arquitectura e enerxía, ensaios e análises técnicas
72 Investigación e desenvolvemento
73 Publicidade e estudos de mercado
74 Outras actividades profesionais, científicas técnicas
75 Actividades veterinarias
77 Actividades de aluguer
78 Actividades relacionadas co emprego
79 Actividades de axencias de viaxes, operadores turísticos, servizos de reservas e actividades relacionadas con estes
80 Actividades de seguraza e investigación
81 Servizos a edificios e actividades de xardinaría
82 Actividades administrativas de oficina e outras actividades auxiliares das empresas
84 Administración pública e defensa; Seguridade Social obrigatoria
85 Educación
86 Actividades sanitarias
87 Asistencia en establecementos residenciais
88 Actividades de servizos sociais sen aloxamento
90 Actividades de creación, artísticas e espectáculos
91 Actividades de bibliotecas, arquivos, museos e outras actividades culturais
92 Actividades de xogos de azar e apostas
93 Actividades deportivas, recreativas e de entretemento
94 Actividades asociativas
95 Reparación de ordenadores, efectos persoais e artigos de uso doméstico
96 Outros servizos persoais
97 Actividades dos fogares como empregadores de persoal doméstico
98 Actividades dos fogares como produtores de bens e servizos para uso propio
99 Actividades de organizacións e organismos extraterritoriais

CNO (GRANDES GRUPOS OCUPACIONAIS)

A Clasificación Nacional de Ocupacións (CNO-94) elaborada polo Instituto Nacional de Estadística (RD 917/1994 de 6 de Maio), está estruturada sobre un criterio de clasificación por cualificación profesional e subsidiariamente sobre a relación da ocupación co sector de actividade. Esta clasificación está dividida en grandes grupos, subgrupos principais, subgrupos, grupos primarios e ocupacións.

Os grandes grupos de ocupacións son os seguintes:

- 1 Dirección das empresas e das Administracións Públicas
- 2 Técnicos e profesionais, científicos e intelectuais
- 3 Técnicos e profesionais de apoio
- 4 Empregados de tipo administrativo
- 5 Traballadores dos servizos de restauración, persoais, protección e vendedores de comercio
- 6 Traballadores cualificados da industria e pesca
- 7 Artesáns e traballadores cualificados en industria manufactureira, construción e minería, excepto operadores de instalacións e maquinaria.
- 8 Operadores de instalacións e maquinaria e montadores
- 9 Traballadores non cualificados
- 0 Forzas armadas

MOBILIDADE NA CONTRATACIÓN

Para este informe inclúese o concepto de contratado que reflicte o dato de persoas contratadas independentemente do número de contratos que poida ter.

Tendo en conta esta definición o gráfico sobre movementos contractuais recollen a proporción de persoas non residentes contratadas en Galicia sobre o total de contratados na comunidade autónoma, os contratados que entran, así como a porcentaxe de persoas residentes contratadas fora de Galicia sobre o total de contratados na comunidade autónoma, son os contratados que saen.

2. EVOLUCIÓN E VARIACIÓNS PORCENTUAIS

Ao longo dos informes empréganse indicadores relativos á evolución mensual e anual respecto ao mes de referencia. Para unha mellor comprensión de ambos, amósase a fórmula de cálculo:

Variación mensual = Valor mes actual - Valor mes anterior / Valor mes anterior X 100

Variación interanual = Valor mes actual - Valor mesmo mes ano anterior / Valor mesmo mes ano anterior X 100

Evolución mensual e anual

Os gráficos que aparecen no documento en base a evolucións están baseados en datos absolutos